



# *Responsabilidade* **SOCIAL**

ano 6 | nº 6 | agosto de 2013

# PROJETO SOCIAL

## PARA O DESENVOLVIMENTO DE CRIANÇAS COM ALTAS HABILIDADES

### INSTITUTO ELEVEN



**O ELEVEN É UM INSTITUTO DE EDUCAÇÃO E PESQUISA, SEM FINS LUCRATIVOS, DE CARÁTER FILANTRÓPICO, LIGADO À FACULDADE UNIAMÉRICA EM FOZ DO IGUAÇU, VOLTADO EXCLUSIVAMENTE AO SUPORTE ESPECIAL A CRIANÇAS COM ALTAS HABILIDADES/SUPERDOTAÇÃO.**

A partir da identificação e do ensino de excelência de crianças com altas capacidades nas múltiplas inteligências, objetiva promover projetos de alto impacto cultural, tecnológico, científico e social na região da tríplice fronteira de Foz do Iguaçu, *Ciudad del Este* e *Puerto Iguazú*.

#### O ELEVEN REALIZA AS SEGUINTE ATIVIDADES:

- PESQUISA NA ÁREA DAS ALTAS HABILIDADES/SUPERDOTAÇÃO
- EDUCAÇÃO PARA CRIANÇAS COM ALTA CAPACIDADE NOS MÚLTIPLOS MÓDULOS DE INTELIGÊNCIA.
- "ESCOLA COMPLEMENTAR" GRATUITA PARA CRIANÇAS COM ALTAS HABILIDADES/SUPERDOTAÇÃO QUE ESTUDAM EM ESCOLAS PÚBLICAS.
- PROMOÇÃO DE PROJETOS DE ALTO IMPACTO CULTURAL, TECNOLÓGICO, CIENTÍFICO E SOCIAL A PARTIR DOS TALENTOS CULTIVADOS.



REALIZAÇÃO: **INSTITUTO ELEVEN**



**UNIAMÉRICA**

Para todos, o melhor.

[www.uniamerica.br](http://www.uniamerica.br)  
Fone: (45) 2105-9001

APOIO:

**HOPER**  
EDUCAÇÃO

Há 15 anos contribuindo para a Educação no Brasil.

[www.hoper.com.br](http://www.hoper.com.br) | [hoper@hoper.com.br](mailto:hoper@hoper.com.br)  
Fone: (45) 3029-1333





*Responsabilidade*  
**SOCIAL**

ano 6 | nº 6 | agosto de 2013

# ASSOCIAÇÃO BRASILEIRA DE MANTENEDORAS DE ENSINO SUPERIOR

SCS Qd. 07 Bl.A Sala 526  
Ed. Torre do Pátio Brasil Shopping  
CEP: 70.307-901 Brasília – DF  
Tel: (61) 3322-3252 Fax: (61) 3224-4933  
abmes@abmes.org.br  
www.abmes.org.br

## PRESIDÊNCIA

**Presidente**  
Gabriel Mario Rodrigues  
**1º Vice-Presidente**  
Carmen Luiza da Silva  
**2º Vice-Presidente**  
Getúlio Américo Moreira Lopes  
**3º Vice-Presidente**  
José Janguê Bezerra Diniz

## CONSELHO DA PRESIDÊNCIA

Candido Mendes de Almeida  
Édson Raymundo Pinheiro Franco  
Vera Gissoni  
Therezinha Cunha  
Paulo Antônio Gomes Cardim  
Antonio Carbonari Netto  
Celso Niskier  
Jouberto Uchôa Mendonça  
Valdir Lanza  
Wilson de Mattos Silva  
Manoel de Barros Sobrinho  
**Suplentes**  
Fábio Ferreira de Figueiredo  
Eda Coutinho Machado de Souza  
Gislaine Moreno  
Alexandre Nunes Theodoro  
Antonio Colaço Martins

## CONSELHO FISCAL

Paulo Antônio Lima  
Eduardo Silva Franco  
Luiz Eduardo Possidente Tostes  
Custódio Filipe de Jesus Pereira  
Débora Brettas Andrade Guerra  
**Suplentes**  
Eliziário Pereira Rezende  
Hiran Costa Rabelo

## DIRETORIA EXECUTIVA

**Diretor Geral**  
Fabrício Vasconcellos Soares  
**Vice-Diretor Geral**  
Sérgio Fiuza de Mello Mendes  
**Diretor Administrativo**  
Décio Batista Teixeira  
**Diretor Técnico**  
Daniel Castanho

## DIRETORA ACADÊMICA

Cecília Eugenia Rocha Horta

## DIRETOR EXECUTIVO

Sólton Hormidas Caldas

## GERENTE DE COMUNICAÇÃO E TI

Lidyane Lilian Lima

## ORGANIZAÇÃO

Cecília Eugenia Rocha Horta  
Lidyane Lilian Lima

## APOIO

Arlete Gonçalves Ribeiro  
Caroline Lucas da Costa  
Leandro Rodrigues Uessugue  
Ricardo Monserratt  
Sabrina Oliveira de Moraes  
Robson Moura

## REVISÃO

Whang Teixeira

## PROJETO GRÁFICO E DIAGRAMAÇÃO

Grau Designer

R434 Responsabilidade social / Organizadoras, Cecília Eugenia Rocha Horta, Lidyane Lilian Lima. – Ano 6, n. 6- . – Brasília: ABMES Editora, 2013-  
v. : il. ; 30 cm.

Início: 2006  
ISSN: 1809-8754

1. Ensino superior – responsabilidade social. 2. Ensino superior - ação social. 3. Ensino superior – periódico. 4. Ensino superior - estatística. I. Horta, Cecília Eugenia Rocha. II. Lima, Lidyane Lilian.

CDU 378(05)



# Sumário

## 5 **Apresentação**

## 7 **Artigos**

Responsabilidade Social da Educação Superior: breve balanço da produção científica brasileira (1990-2009)

Responsabilidade Social das Instituições de Ensino Superior: o discurso das lideranças do setor educacional brasileiro

Responsabilidade Social Universitária: desafios da maioria silenciosa

Responsabilidade Social Universitária: um olhar da realidade ibero-americana

A trajetória da Responsabilidade Social na Anhanguera Educacional

## 47 **Participe do "Dia"**

Dia da Responsabilidade Social do Ensino Superior Particular

Participe do "Dia"

Caminhada do Ensino Responsável

Selo Instituição Socialmente Responsável

Passo-a-Passo

FAQ

Concurso Sílvio Tendler de Vídeos sobre Responsabilidade Social das IES

VII Concurso Sílvio Tendler de Vídeos sobre Responsabilidade Social das IES – Regulamento

VI Concurso Sílvio Tendler de Vídeos sobre Responsabilidade Social das IES – Vencedores

V Concurso Sílvio Tendler de Vídeos sobre Responsabilidade Social das IES – Vencedores

O Patrono

## 77 **Balanço Estatístico**

Números das 8 edições das campanhas

Números da edição da campanha de 2012

## 85 **Fotos do "Dia"**

## 107 **IES Participantes**

Região Norte

Região Nordeste

Região Sudeste

Região Sul

Região Centro-oeste







# Apresentação

A produção científica na área de Responsabilidade Social demonstra de forma inequívoca a sua importância nas instituições de ensino superior (IES). *Pari passu* com um movimento mundial cada vez mais intenso, as atividades de ensino, pesquisa e extensão desenvolvidas pelas IES visam conscientizar o homem e os setores organizados da sociedade sobre o lugar que ocupam no espaço e no tempo e sobre o papel que desempenham na busca de um mundo solidário, responsável e generoso para a atual e as futuras gerações.

Consciente da importância de atuar nessa área, a Associação Brasileira de Mantenedoras de Ensino Superior (ABMES) incentiva reflexões teóricas que possam embasar as práticas acadêmicas, com a colaboração de professores e pesquisadores do Brasil e do exterior, e realiza campanhas que têm como propósito dar visibilidade ao trabalho que as IES particulares desenvolvem na área de responsabilidade social.

Nesse contexto, nasceu o *Dia da Responsabilidade Social do Ensino Superior Particular*, que registrou em oito campanhas consecutivas o envolvimento anual de aproximadamente 180 mil professores, alunos, técnicos e voluntários, tendo beneficiado milhares de pessoas com cerca de 8,5 milhões de atendimentos desde a primeira edição, em 2005.

E, como consequência natural do processo, foi criada e consolidada a revista *Responsabilidade Social* cuja 6ª edição ora apresentada contou com o competente apoio de Adolfo Ignacio Calderón Flores, professor do Programa de Mestrado em Educação da Pontifícia Universidade Católica de Campinas e consultor da ABMES desde 2005. Além de assinar o artigo de abertura, no qual faz um breve balanço da produção científica em questão, Calderón colaborou na escolha dos demais trabalhos que abordam os seguintes aspectos no âmbito da responsabilidade social: o discurso das lideranças do setor educacional brasileiro; os desafios da maioria silenciosa (democratização e inclusão); a construção de um espaço de conhecimento conjunto ibero-americano e a cultura da responsabilidade social na Anhanguera Educacional.

Informações detalhadas sobre o Dia e suas respectivas campanhas – balanço estatístico e IES participantes – e o regulamento do Concurso Silvio Tendler de Vídeos sobre Responsabilidade Social complementam a edição, emoldurada por um primoroso projeto gráfico.

Com determinação, coragem e crença nas possibilidades de transformação do país pela educação, a ABMES assume, de forma conjunta com o seu quadro de associados, o compromisso de dar continuidade às reflexões e aos debates sobre a responsabilidade social das IES.

Brasília, 6 de agosto de 2013.

**Gabriel Mario Rodrigues**  
Presidente





# Artigos





# Responsabilidade Social da Educação Superior: breve balanço da produção científica brasileira (1990-2009)<sup>1</sup>

ADOLFO IGNACIO CALDERÓN<sup>2</sup>  
CLEBER FERNANDO GOMES<sup>3</sup>

A responsabilidade Social da Educação Superior (RSES) é objeto de estudo do presente artigo, o mesmo que apresenta um breve balanço da produção científica brasileira, identificando as teses de doutorado e as dissertações de mestrado defendidas no Brasil a respeito da questão da RSES. Em termos metodológicos, é um estudo bibliográfico, do tipo do *Estado da Arte*. Como parte do mapeamento, é traçada a linha do tempo da produção científica, identificando as áreas de conhecimento em que os estudos estão inseridos, as regiões do país onde a produção científica está concentrada e as principais tendências da produção científica.

## **Teses de doutorado e dissertações de mestrado**

Para identificar o número de teses de doutorado e dissertações de mestrado produzidas no Brasil, que constam no Banco de Teses da Coordenação de Aperfeiçoamento de Pessoal de Nível Superior (CAPES), foi realizada uma busca no referido Banco utilizando a palavra chave “responsabilidade social universitária”, bem como um cruzamento da palavra-chave: “responsabilidade social”, com cada uma das seguintes palavras: “educação superior, ensino superior, IES, Instituições de Educação Superior e Instituições de Ensino Superior”.

Num primeiro levantamento localizaram-se 382 teses. Foram descartados 245 estudos a partir da leitura dos títulos, totalizando 137. Posteriormente, analisaram-se cada um dos resumos das 137 teses e descartaram-se 107, pois não eram compatíveis com a proposta da pesquisa sobre responsabilidade social da educação superior e/ou porque eram títulos que não apresentavam coerência com a temática abordada. Ao descartar 107 teses, restaram 29, que serviram de base para realizar o presente estudo, e que abordam explicitamente a questão da responsabilidade social da educação superior.

- 1 Este artigo apresenta alguns resultados da pesquisa “Responsabilidade Social da Educação Superior: levantamento, análise e avaliação do conhecimento acadêmico produzido no Brasil (2000-2010)”, realizada no âmbito do Programa de Mestrado em Educação da PUC-Campinas com apoio do Conselho Nacional de Desenvolvimento Científico e Tecnológico (CNPq/Pibic), discutidos no II Congresso Internacional de la Red Iberoamericana de Investigación sobre la Calidad de la Educación Superior (RIAICES), Canoas, 2012.
- 2 Doutor em Ciências Sociais pela Pontifícia Universidade Católica de São Paulo, com Pós-doutorado em Ciências da Educação na Universidade de Coimbra, docente e pesquisador do Programa de Mestrado em Educação da Pontifícia Universidade Católica de Campinas. [adolfo.ignacio@puc-campinas.edu.br](mailto:adolfo.ignacio@puc-campinas.edu.br)
- 3 Graduando em Ciências Sociais e pesquisador em nível de iniciação científica da Pontifícia Universidade Católica de Campinas (PUC-Campinas), membro do Grupo de Pesquisa “Políticas Públicas em Educação” do Programa de Mestrado em Educação da referida Universidade, bolsista do Conselho Nacional de Desenvolvimento Científico e Tecnológico (CNPq). [clebergom@hotmail.com](mailto:clebergom@hotmail.com)



No gráfico 1, o leitor poderá identificar o que neste trabalho denomina-se linha do tempo da produção científica em questão, isto é, a distribuição dos estudos a partir do ano em que foram defendidos. Nota-se que foram localizadas teses/dissertações a partir do ano de 2001. Após esse ano há uma linha variável, mostrando trabalhos defendidos com essa temática até o ano de 2009. Convém destacar que não se encontrou nenhuma tese/dissertação defendida especificamente sobre a questão da RSES ao longo da década de noventa. Registra-se ainda, que no Banco de Teses da Capes encontram-se localizadas as teses/dissertações a partir de 1990. No entanto, só foram encontrados estudos a partir de 2001.

**Gráfico 1 - Ano de defesa das teses e/ou dissertações produzidas sobre a temática da Responsabilidade Social da Educação Superior**



Fonte: o autor

O gráfico 1 permite visualizar que poucos anos antes da aprovação do SINAES, tinham sido defendidos dois estudos abordando a temática da RSES (Fragoso, 2001; Tanaka, 2003). Também se pode observar que, em 2004, ano da criação do SINAES, foram defendidas mais duas pesquisas (Wrasse, 2004; Petrelli, 2004).

Analisando esses quatro estudos pode-se afirmar que se trata de pesquisas que não estão emolduradas dentro do marco teórico-referencial que sustenta o SINAES. São estudos que permitem compreender a polarização existente no referencial teórico da época, início da década passada, no qual se constatava, por um lado, a vinculação da responsabilidade social da universidade como reflexo das discussões sobre a responsabilidade social empresarial, voltada para a gestão universitária, em voga na época (WRASSE, 2004; TANAKA, 2003), e por outro, a vinculação da responsabilidade social da universidade com as discussões referentes à função social da universidade, no contexto das três atividades universitárias (ensino, pesquisa e extensão), com evidente opção pelos programas de cunho social (PETRELLI, 2004; FRAGOSO, 2001).

### **Áreas de conhecimento e regiões do país**

No Banco de Teses da CAPES, todos os estudos cadastrados são classificados a partir de diversos indicadores, sendo um deles a área do conhecimento. A tabela 1 permite constatar que a temática RSES constitui-se uma área essencialmente multidisciplinar.

O que inicialmente para um olhar leigo seria uma temática exclusiva do campo da Educação, a pesquisa demonstra que existem muitas áreas do conhecimento que também se debruçam na compreensão da temática em questão.

Contrariamente ao que se pode imaginar, o maior volume de estudos foi defendido na área da Administração, 35%, e não da Educação, que teve 29% das teses/dissertações defendidas.

**Tabela 1 - Teses e/ou dissertações defendidas no Brasil em Programas de Pós-Graduação *Stricto Sensu* sobre a temática Responsabilidade Social da Educação Superior (1990-2009). Distribuição por áreas de concentração.**

ÁREA DE CONCENTRAÇÃO	NÚMERO DE TESES / DISSERTAÇÕES	%
Administração	10	35
Educação	08	29
Multidisciplinar	03	11
Ciências da saúde	02	7
Ciências sociais aplicadas	01	3
Engenharia	01	3
Direito	01	3
Interdisciplinaridade	01	3
Ciências contábeis	01	3
Políticas públicas	01	3
<b>TOTAL</b>	<b>29</b>	<b>100</b>

Fonte: o autor

A tabela 1 ainda permite visualizar que os estudos restantes estão distribuídos em diversas áreas do conhecimento, englobando 11% em Programas de Pós-Graduação *Stricto Sensu*, que a CAPES denomina como área “multidisciplinar”, 25% das teses/dissertações restantes foram distribuídas entre as ciências da saúde, ciências sociais aplicadas, engenharias, direito, ciências contábeis, políticas públicas e outra área denominada pela CAPES como interdisciplinar.

Convém registrar que na área de Administração se enquadram os estudos de Tanaka (2003), Wrasee (2004), Petrelli (2004), Vieira (2006), Águia (2007), Stadler (2007), Felden (2007), Abreu (2009), Galvão (2009) e Silva (2009). Na área da Educação enquadram-se os trabalhos de Fragoso (2001), Silva (2007), Vesce Neto (2007), Silva (2008), Cordeiro (2009), Oliveira (2009), Pinto (2009) e Souza (2009).

Dentro da chamada área multidisciplinar, os estudos de Cruz (2008), Miranda (2008) e Ribeiro (2008). Na área das ciências da saúde, os trabalhos de Silva Júnior (2008) e Malafaia (2009). Existem seis áreas nas quais foi defendida uma única tese: Ciências Sociais Aplicadas (Lohn, 2009), Engenharia (Machado Júnior, 2009), Direito (Santos, 2006), Interdisciplinaridade (Reis, 2007), Ciências Contábeis, (Gomes, 2005) e Políticas Públicas (Barros, 2009).

Outro dado relevante sobre a temática da RSES foi observado na tabela 2, que mostra as teses/dissertações defendidas no Brasil, entre 1990 e 2009, sobre a RSES, distribuídas por regiões. Nela consta a região nordeste como predominante, com

41% das teses/dissertações. Seguida pelas regiões sul e sudeste, com 31% e 28% do total de estudos produzidos no Brasil, respectivamente. Não foram defendidas teses/dissertações nas regiões norte e centro-oeste.

A partir desses dados, visualiza-se uma realidade que contrasta com os dados oficiais da CAPES (BRASIL, 2011), que apontam a região sudeste do país como a maior produtora de conhecimentos científicos do Brasil, com 48%, ficando a região nordeste em terceiro lugar, com 19%.

Porém, essa predominância da região nordeste em contraste com a região sudeste, diz respeito somente à temática da RSES. Assim, nesse caso específico, contata-se uma realidade *sui generis*, na qual a região sudeste aparece em terceiro lugar na produção de teses/dissertações, quando se refere à temática da RSES.

**Tabela 2 - Teses de doutorado e dissertações de mestrado defendidas no Brasil sobre a Responsabilidade Social da Educação Superior (1990-2009). Distribuição por regiões.**

REGIÃO	ESTADO	INSTITUIÇÃO DE EDUCAÇÃO SUPERIOR	NÚMERO DE TESES E/OU DISSERTAÇÕES POR IES E ESTADO	TOTAL POR REGIÃO	%
Nordeste	Bahia	Fundação Visconde de Cairu	08	12	41
	Ceará	Universidade Federal do Ceará	01		
		Universidade de Fortaleza	02		
	Pernambuco	Fundação Universidade de Pernambuco	01		
Sul	Paraná	Pontifícia Universidade Católica do PR	01	09	31
		Universidade Federal do Paraná	01		
		Universidade Tuiuti do Paraná	01		
	Santa Catarina	Universidade Federal de Santa Catarina	02		
		Universidade Regional de Blumenau	01		
		Universidade do Vale do Itajaí	01		
	Rio Grande do Sul	Universidade Regional do Noroeste do Estado do Rio Grande do Sul	01		
		Pontifícia Universidade Católica do RS	01		
Sudeste	São Paulo	Faculdade de Ciências Médicas da Sta. Casa de São Paulo	01	08	28
		Pontifícia Universidade Católica de Campinas	01		
		Pontifícia Universidade Católica de São Paulo	01		
		Pontifícia Universidade Católica de São Paulo	01		
		Universidade Metodista de Piracicaba	01		
		Universidade Nove de Julho	01		
	Rio de Janeiro	Universidade de São Paulo	01		
		Universidade Federal Fluminense	01		
		Universidade Estácio de Sá	01		
<b>TOTAL</b>			<b>29</b>		<b>100</b>

Fonte: o autor



Conforme a tabela 2, observa-se que o maior número de trabalhos realizados na região nordeste se concentra no estado da Bahia, onde predominam os trabalhos realizados na Fundação Visconde de Cairu, especificamente no mestrado profissional em Desenvolvimento Humano e Responsabilidade Social, responsável por oito dissertações (REIS, 2007; CRUZ, 2008; RIBEIRO, 2008; OLIVEIRA, 2009; MALAFAIA, 2009; SOUZA, 2009; MIRANDA, 2008; CORDEIRO, 2009).

Em seguida, observa-se que universidades dos estados vizinhos também desenvolveram pesquisas sobre a temática ora estudada. No estado do Ceará foram produzidas três dissertações, duas na Universidade de Fortaleza (VIEIRA, 2006; ABREU, 2009) e uma na Universidade Federal do Ceará (BARROS, 2009). No estado de Pernambuco, defendeu-se uma dissertação, na Fundação Universidade de Pernambuco (SILVA, 2009).

Com um total de 31%, a região Sul do país ficou em segundo lugar como responsável por produzir trabalhos na área da RSES. Percebe-se que as teses produzidas nessa região encontram-se fragmentadas entre os estados do Paraná (VESCE NETO, 2007; SANTOS, 2006; SIVA, 2008), Santa Catarina (PETRELLI, 2004; LOHN, 2009; WRASSE, 2004; STADLER, 2007) e Rio Grande do Sul (FELDEN, 2007; PINTO, 2009). Ao todo foram produzidos nove dissertações distribuídas em oito universidades.

Em relação à região sudeste, constata-se que foram defendidas 8 teses/dissertações, distribuídas homoganeamente em 8 IES, duas no Rio de Janeiro (FRAGOSO, 2001; ÁGUIA, 2007) e seis em São Paulo (SILVA, 2008; SILVA, 2007; GOMES, 2005; MACHADO JÚNIOR, 2009; GALVÃO, 2009; TANAKA, 2003).

### **Considerações finais**

A pesquisa realizada permite concluir que, no Brasil, a RSES é uma temática em ascendência e que tem gerado a preocupação teórica dos pesquisadores a partir da aprovação e implantação do SINAES.

Por meio do levantamento realizado de teses de doutorado e dissertações de mestrado, que constam no Banco de Teses da CAPES, a partir de 1990, constatou-se que esta temática não foi alvo de estudos e pesquisas na década de noventa. Somente foram localizados dois estudos antes da aprovação do SINAES, em 2001 e 2003, os mesmos que já sinalizavam as duas abordagens principais que giram em torno da questão da RSES, isto é, a RSES no campo da gestão universitária reflexo da gestão empresarial e a RSES no campo da Ética, da função social da universidade.

Estas duas abordagens acabam se fortalecendo ao constatar que a RSES é uma temática essencialmente multidisciplinar. As teses/dissertações foram defendidas em duas áreas prioritárias, nos programas de pós-graduação em Administração e nos programas de Educação, com um percentual maior na primeira área.

Esse dado pode explicar o fato de que 59% das teses/dissertações estavam focadas no eixo temático “a RSES e os mecanismos de gestão universitária”, seguida por preocupações teóricas a respeito da Responsabilidade Social como valor de cidadania na formação dos estudantes de diversos cursos em nível de graduação, com 24%, e o estudo dos aspectos teóricos da responsabilidade social no contexto da trajetória histórica da educação superior, com 17%.

Um dado que chama a atenção na análise global das teses/dissertações é o fato de que 72% dos estudos foram realizados em IES privadas, cuja qualidade é referendada pelo Ministério da Educação. Esse dado permite constatar a importância do setor privado na produção do conhecimento científico sobre a temática da RSES.

Uma hipótese que pode ser elaborada, a partir da leitura dos dados expostos neste artigo, é a estreita vinculação que pode ser estabelecida entre a necessidade em termos de eficiência de gestão das IES, num cenário de concorrência no mercado educacional com a predominância de teses/dissertações no âmbito dos cursos de pós-graduação na área da Administração e o fato de terem estudos realizados principalmente em IES do setor privado.

### **Referências**

ABREU, C. B. Responsabilidade Social em Instituições de Ensino Superior. 2009. Dissertação (Mestrado) – Programa de Pós-Graduação em Administração, Universidade de Fortaleza, Fortaleza, 2009.

ÁGUIA, J. C. Avaliação do grau de percepção dos alunos em relação às ações de Responsabilidade Social de uma Instituição de Ensino Superior. 2007. Dissertação (Mestrado) - Programa de Pós-Graduação em Administração e Desenvolvimento Empresarial, Universidade Estácio de Sá, Rio de Janeiro, 2007.

BARROS, C. M. P. Responsabilidade Social universitária: um estudo de caso no curso de medicina da Universidade Federal do Ceará - Campus de Sobral. 2009. Dissertação (Mestrado) – Programa Pós-Graduação em Psicologia, Universidade Federal do Ceará, Fortaleza, 2009.

BRASIL. Ministério da Educação. CAPES. Diretoria de Avaliação – DAV. Documento de área 2009. Brasília: CAPES, 2009. Disponível em: <http://www.capes.gov.br/images/stories/download/avaliacao/INTERO3ago10.pdf>. Acesso em: 20 ago. 2011.

\_\_\_\_\_. GEOCAPES – Dados Estatísticos. Brasília: Capes, 2010. Disponível em: <http://geocapes.capes.gov.br/geocapesds/>. Acesso em: 20 ago. 2011.

\_\_\_\_\_. Instituto Nacional de Estudos e Pesquisas Educacionais Anísio Teixeira. Lei nº 10.861, de 14 de abril de 2004. In Sistema Nacional de Avaliação da Educação Superior: da concepção à regulamentação. Brasília: Inep, 2006a.

CALDERÓN, A. I. Responsabilidade social: desafios à gestão universitária. Revista Estudos, Brasília, n. 34, p. 13-27, 2005.

CALDERÓN, A. I.; PEDRO, R.; VARGAS, M. Responsabilidade social da educação superior: A metamorfose do discurso da UNESCO em foco. Interface: Comunicação, Saúde e Educação, v. 15, n. 39, set/dez, 2011.

CORDEIRO, T. S. T. Responsabilidade Social de Instituição de Ensino Superior: o caso da FTC-Salvador. 2009. Dissertação (Mestrado) – Programa de Pós-Graduação em Desenvolvimento Humano e Responsabilidade Social, Fundação Visconde de Cairu, Salvador, 2009.

CRUZ, R. M. Responsabilidade Social no Ensino Superior: conhecendo as práticas das IES particulares privadas sem fins lucrativos de Salvador. 2008. Dissertação (Mestrado) – Programa de Pós-Graduação em Desenvolvimento Humano e Responsabilidade Social, Fundação Visconde de Cairu, Salvador, 2008.

DIAS SOBRINHO, J. Educação superior, globalização e democratização: qual universidade? Revista Brasileira de Educação, v. 10, n. 28, p.164-173, 2005.

FELDEN, C. R. Avaliação dos níveis de Responsabilidade Social da UNIJUI com seus agentes internos e externos. 2007. Dissertação (Mestrado) – Programa de Pós-Graduação em Desenvolvimento, Universidade Regional do Noroeste do Estado do Rio Grande do Sul, Ijuí, 2007.

FERREIRA, N. As pesquisas denominadas “Estado da Arte”. Educação & Sociedade. Campinas, ano XXIII, n. 79, p. 257-272, ago. 2002

FRAGOSO, M. B .P. G. Programa Nacional de Educação na Reforma Agrária: a responsabilidade social da universidade. 2001. Dissertação (Mestrado) – Programa de Pós-Graduação em Educação, Universidade Federal Fluminense, Niterói, 2001.

FRANCO, Maria Laura. Análise do Conteúdo. Brasília: Líber Livro Editora, 2008.

GALVÃO, M. S. Estratégia, Inovação, Responsabilidade Social, Competências e Habilidades do curso superior de Tecnologia em comercio exterior: realidade e reflexos. 2009. Dissertação (Mestrado) – Programa de Pós-Graduação em Administração, Universidade Nove de Julho, São Paulo, 2009.

GOMES, V. Contribuição á divulgação de ações de Responsabilidade Social: estudo de caso do UNIARAXÁ. 2005. Dissertação (Mestrado) – Programa de Pós-Graduação em Ciências Contábeis e Atuárias, Pontifícia Universidade Católica de São Paulo, São Paulo, 2005.

LOHN, V. M. Sistemática para seleção de projetos de Responsabilidade Social com impacto no negócio das Instituições de Ensino Superior. 2009. Dissertação (Mestrado) – Programa de Pós-Graduação em Engenharia, Universidade Federal de Santa Catarina, Florianópolis, 2009.

MACHADO JÚNIOR, E. V. Sinergia dos *Stakeholders*: Um Framework de gestão e Responsabilidade Social – Estudo de Caso em Instituição de Ensino Superior Brasileira. 2009. Tese (Doutorado) – Programa de Pós-Graduação em Engenharia de Produção, Universidade Metodista de Piracicaba, Piracicaba, 2009.

MALAFAIA, N. F. Extensão Universitária como exercício da Responsabilidade Social nos cursos de fisioterapia. 2009. Dissertação (Mestrado) - Programa de Pós-Graduação em Desenvolvimento Humano e Responsabilidade Social, Fundação Visconde de Cairu, Salvador, 2009.

MIRANDA, B. C. A. Responsabilidade socioambiental e Educação a distancia: o caso da instituição de ensino superior Alpha. 2008. Dissertação (Mestrado) - Programa de Pós-Graduação em Desenvolvimento Humano e Responsabilidade Social, Fundação Visconde de Cairu, Salvador 2008.

OLIVEIRA, E. C. Responsabilidade Social: um estudo avaliativo dos programas nas Faculdades de Tecnologia e Ciências – FTC de Itabuna / BA. 2009. Dissertação (Mestrado) – Programa de Pós-Graduação em Desenvolvimento Humano e Responsabilidade Social, Fundação Visconde de Cairu, Salvador, 2009.

PETRELLI, C. M. Assistência e Responsabilidade Social: as experiências das Instituições de ensino superior do sistema ACADE. 2004. Dissertação (Mestrado) – Programa de Pós-Graduação em Administração, Universidade Federal de Santa Catarina, Florianópolis, 2004.

PINTO, M. M. Responsabilidade Social em universidade comunitária: novos rumos para a educação superior. 2009. Tese (Doutorado) – Programa de Pós-Graduação em Educação, Pontifícia Universidade Católica do Rio Grande do Sul, Porto Alegre, 2009.

REIS, A. R. Gestão da Responsabilidade Social: estudo em Universidade da região metropolitana de Salvador. 2007. Dissertação (Mestrado) – Programa de Pós-Graduação em Desenvolvimento Humano e Responsabilidade Social, Fundação Visconde de Cairu, Salvador 2007.

RIBEIRO, V. P. Responsabilidade Social e Confessionalidade: a compreensão de uma IES X de Salvador. 2008. Dissertação (Mestrado) Programa de Pós-Graduação em Desenvolvimento Humano e Responsabilidade Social, Fundação Visconde de Cairu, Salvador, 2008.

STADLER, A. Responsabilidade Social e a imagem corporativa de uma instituição de ensino superior na percepção do corpo docente. 2007. Dissertação (Mestrado) – Programa de Pós Graduação em Administração, Universidade do Vale do Itajaí, Itajaí, 2007.

SANTOS, A. R. Ensino Jurídico e Direito: Avaliação e Responsabilidade das Instituições Privadas. 2006. Dissertação (Mestrado) - Programa de Pós-Graduação em Direito, Universidade Federal do Paraná, Curitiba, 2006.

SILVA, D. R. A formação do publicitário e sua Responsabilidade Social: por uma prática publicitária mais ética. 2007. Dissertação (Mestrado) - Programa de Pós-Graduação em Educação, Pontifícia Universidade Católica de Campinas, Campinas, 2007.

SILVA, C. L. Responsabilidade Social nas Universidades Brasileiras: autonomia ou adequação?. 2008. Dissertação (Mestrado) - Programa de Pós-Graduação em Educação, Universidade Tuiuti do Paraná, Curitiba, 2008.

SILVA JÚNIOR, A. B. A Responsabilidade Social como elemento motivador na formação profissional do aluno de medicina. 2008. Dissertação (Mestrado) – Programa de Pós-Graduação em Ciências da Saúde, Faculdade de Ciências Médicas da Santa Casa de São Paulo, São Paulo, 2008.

SILVA, N. K. V. Responsabilidade Social e desenvolvimento sustentável: um estudo de caso em uma Instituição de Ensino Superior da cidade do Recife. 2009. Dissertação (Mestrado) – Programa de Pós-Graduação em Gestão do Desenvolvimento Local e Sustentável, Fundação Universidade de Pernambuco, Recife, 2009.

SOUZA, P. H. G. A Cultura e a Responsabilidade Social como norteadores de inclusão socioeducativa dos discentes em uma IES privada: um estudo de caso. 2009. Dissertação (Mestrado) – Programa de Pós-Graduação em Desenvolvimento Humano e Responsabilidade Social, Fundação Visconde de Cairu, Salvador, 2009.

UNESCO. Conferência Mundial sobre Ensino Superior 2009: as novas dinâmicas do ensino superior e pesquisas para a mudança e o desenvolvimento social. Paris: UNESCO, 2009. Disponível em: <http://aplicweb.feevale.br/site/files/documentos/pdf/31442.pdf> . Acesso em: 21 jan. 2011.

VESCE NETO, V. As Políticas Educacionais e a Responsabilidade Social na formação do Administrador de Empresas. 2007. Dissertação (Mestrado) – Programa de Pós-Graduação em Educação, Pontifícia Universidade Católica do Paraná, Curitiba, 2007.

VIEIRA, M. G. D. Responsabilidade Social e Ética nas Instituições de Ensino Superior Públicas e Privadas de Salvador – BA. 2006. Dissertação (Mestrado) - Programa de Pós-Graduação em Administração, Universidade de Fortaleza, Fortaleza, 2006.

TANAKA, E. A Responsabilidade Social das Instituições de ensino superior privadas. 2003. Dissertação (Mestrado) – Programa de Pós-Graduação em Administração, Universidade de São Paulo, São Paulo, 2003.

WRASSE, C. L. Responsabilidade Social como ferramenta do marketing das Instituições de Ensino Superior privadas do oeste do Estado do Paraná. 2004. Dissertação (Mestrado) – Programa de Pós-Graduação em Administração, Universidade Regional de Blumenau, Blumenau. 2004.

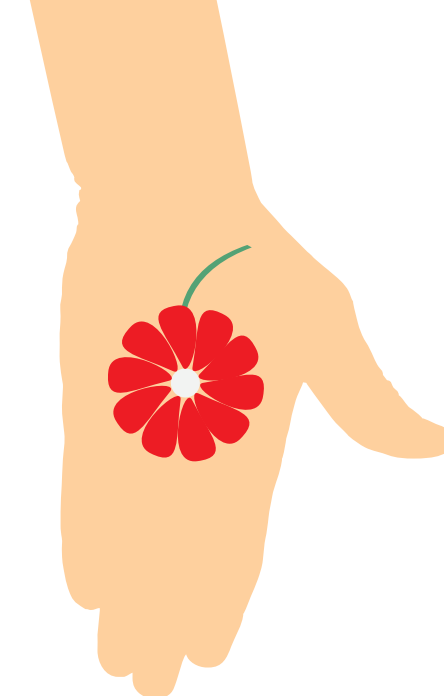

# *Responsabilidade Social das Instituições de Ensino Superior: o discurso das lideranças do setor educacional brasileiro*

MARCIA REGINA C. ALVARES ROSETTO<sup>4</sup>  
REGINA LÚCIA GIFFONI LUZ DE BRITO<sup>5</sup>

## **Introdução**

O interesse em pesquisar o tema Responsabilidade Social das IES deve-se a influências de fatores de minha vida pessoal e profissional. O surgimento da Lei nº 10.861, de 14 de abril de 2004 – a Lei do SINAES<sup>6</sup> – foi concomitante com o desenvolvimento de atividades como docente em uma faculdade privada na cidade de Chapecó (SC), onde resido. A referida lei surgia com a finalidade de avaliar a Educação Superior, visando à melhoria da qualidade da educação brasileira.

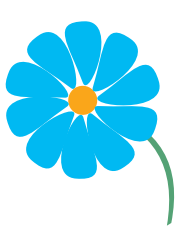

A faculdade onde ministrava aulas começava a se inteirar sobre essa lei, realizava debates sobre o tema, mas parecia-me que todas as faculdades e universidades da região não conseguiam chegar a um denominador comum que explicitasse os parâmetros dessa nova legislação e sua relação com as responsabilidades das Instituições de Ensino Superior em geral e, em especial, com a Responsabilidade Social das IES. Interessei-me, portanto, em pesquisar o que caracterizava a “Responsabilidade Social da Instituição de Ensino Superior”, defendida pela lei em seu artigo 3º, inciso III – “a responsabilidade social da instituição, considerada especialmente no que se refere à sua contribuição em relação à inclusão social, ao desenvolvimento econômico e social, à defesa do meio ambiente, da memória cultural, da produção artística e do patrimônio cultural”.

Qual o significado do conceito de Responsabilidade Social para as principais lideranças representantes da Educação Superior Brasileira? Essa inquietação se transformou em uma tese de doutorado desenvolvida na Pontifícia Universidade Católica de São Paulo (PUC-SP), intitulada “*Instituições de Ensino Superior e Responsabilidade Social: Um Estudo sobre as Representações de Lideranças da Educação Superior Brasileira*”, sob a orientação da Professora Dra. Regina Lúcia Giffoni Luz de Brito, coautora deste artigo.



4 Doutora em Educação: Currículo pela Pontifícia Universidade Católica de São Paulo (PUC-SP). Mestre em Administração: Gestão Estratégica das Organizações pela Universidade do Estado de Santa Catarina (UDESC-SC). Professora Universitária em cursos de graduação e pós-graduação. E-mail: [professoramarcia@desbrava.com.br](mailto:professoramarcia@desbrava.com.br).

5 Doutora em Educação: Currículo pela Pontifícia Universidade Católica de São Paulo (PUC-SP). Mestre em Educação: Filosofia e História da Educação pela PUC-SP. É docente e pesquisadora (mestrado e doutorado) do Programa de Pós-Graduação em Educação: Currículo da Pontifícia Universidade Católica de São Paulo (PUC-SP). E-mail: [luzdebrito@hotmail.com](mailto:luzdebrito@hotmail.com).

6 Disponível em: [http://www.planalto.gov.br/ccivil\\_03/\\_ato2004-2006/2004/lei/l10.861.htm](http://www.planalto.gov.br/ccivil_03/_ato2004-2006/2004/lei/l10.861.htm). Acesso em 14 de Julho de 2011

## ***Os passos para a realização da pesquisa***

O principal objetivo dessa pesquisa era tentar descrever como as principais lideranças que representam a Educação Superior Brasileira compreendem o conceito de Responsabilidade Social das IES e se esse conceito, supunha-se por ausência de precisão em termos conceituais na legislação do SINAES, poderia estar causando uma confusão teórico-conceitual e prática para as instituições, desencadeando imediata relação com a implantação de projetos sociais à semelhança da tendência predominante no mundo empresarial.

Os estudos de Serge Moscovici e Denise Jodelet balizaram a referida pesquisa. A Teoria das Representações Sociais desenvolvida por Moscovici (1961) propunha tornar as Ciências Sociais mais adequadas ao mundo moderno. O que mais chama a atenção nessa teoria é a afirmação dele de que não se pode pensar a existência humana sem a concepção do contexto social. Assim, as representações sociais abrangem a sociedade como um todo e desvelam a visão de mundo de uma determinada época ou momento da história. Traduzem-se nas concepções das classes dominantes dentro da história de uma sociedade.

Estudos sobre as representações sociais também foram desenvolvidos por outros autores como Jodelet (2001). A autora afirma que a representação social é o ponto convergente entre o psicológico e o social. Ainda referenciando a autora, as representações sociais podem ser compreendidas a partir das experiências do indivíduo, dos conhecimentos que ele possui, das informações e modelos de pensamentos que lhes são transmitidos cotidianamente, por meio da tradição, da educação e da comunicação social.

Desta feita, sublinha-se o que se destacaria como um dos objetivos desse estudo: compreender, por meio da “linguagem” das lideranças da Educação Superior Brasileira, qual o significado do conceito de Responsabilidade Social da Instituição de Ensino Superior atualmente, difundido pela Lei do SINAES, respeitando e analisando as palavras, os sentimentos, as experiências vividas e o papel de liderança que cada sujeito pesquisado representa nesse contexto histórico do qual faz parte.

Os dados, para realização dessa pesquisa, foram coletados por meio de entrevista reflexiva, observação e questionário aos sujeitos pesquisados, provocadores de depoimentos em análise.

A escolha dos sujeitos pesquisados<sup>7</sup> justificou-se pelo interesse em analisar as percepções e concepções das lideranças da Educação Superior Brasileira

---

7 O foco principal da pesquisa era privilegiar apenas lideranças representantes de universidades brasileiras. Assim, foram entrevistadas as seguintes: Presidentes de Associações: Associação Nacional dos Centros Universitários (ANACEU), Associação Nacional dos Dirigentes das Instituições Federais de Ensino Superior (ANDIFES), Associação Nacional das Universidades Particulares (ANUP), de Conselhos: Conselho de Reitores das Universidades Brasileiras (CRUB), de Fóruns: Fórum de Pró-Reitores de Pesquisa e Pós-Graduação das IES Brasileiras (FOPROP), Fórum de Extensão das IES Particulares (FOREXP), Fórum Nacional de Extensão e Ação Comunitária das Universidades e IES Comunitárias (FOREXT), Fórum de Pró-Reitores de Graduação das Universidades Brasileiras (FORGRAD) e de Sindicatos: Sindicato Nacional dos Docentes das IES (ANDES), representantes da educação superior brasileira como também reitores, vice-reitores, pró-reitores de graduação de universidades públicas e privadas do Brasil: Universidade Federal da Fronteira Sul – SC (UFFS), Universidade Federal do Maranhão – MA (UFMA), Universidade Estadual de Ponta Grossa – PR (UEPG), Universidade do Estado de Santa Catarina – SC (UDESC), Pontifícia Universidade Católica de São Paulo – SP (PUCSP), Universidade Paulista – SP (UNIP), Universidade Anhanguera – MS (UNIDERP) e um representante do Instituto ETHOS de Empresas e Responsabilidade Social.



que, se compreende, são idealizadoras de debates e discussões em torno do tema Responsabilidade Social das IES, e são representantes, diante do poder público, dos professores, dos alunos, da comunidade acadêmica e da sociedade civil para exigir, sugerir, esclarecer sobre a definição desse conceito, contribuindo com a elaboração e implementação de políticas públicas para o Ensino Superior.

### ***O foco da pesquisa***

Há muitas pesquisas realizadas acerca do surgimento da universidade no país. Sabe-se que a Universidade não pode ser analisada como algo distante da sociedade onde está inserida e da qual faz parte; ela está arraigada a um contexto: histórico, social, econômico, cultural e político.

De acordo com CAMPOS (*apud* ORSO, 2007, p. 44), no Brasil, em 1920, ainda não havia sido criada nenhuma universidade no país, somente existiam escolas superiores, entretanto, “na América do Norte já existiam 76 e na América do Sul mais 26, totalizando 102 universidades”.

Em 1930, segundo CUNHA (2007, p. 207), no início do Governo de Getúlio Vargas, apenas três universidades existiam no Brasil. Eram elas: “a do Rio de Janeiro, criada em 1920; a de Minas Gerais, criada em 1927; e a Escola de Engenharia de Porto Alegre, criada em 1896, esta sem o nome de universidade, mas progressivamente diferenciada em suas atividades acadêmicas”.

Durante o governo do Presidente Fernando Henrique Cardoso (1995-1998 e 1999-2002) muitas medidas foram tomadas com intuito de promover a ampliação do acesso ao ensino superior brasileiro, tendo como consequência disso a expansão acelerada desse setor.

As políticas públicas elaboradas nesse período voltadas à educação superior foram fundamentadas sobre quatro pilares: avaliação institucional, autonomia das universidades (que teria interferência no modelo de gestão das IES), financiamento e modelo de ensino superior (MINTO, 2006).

Em 14 de abril de 2004, é sancionada a Lei nº 10.861, que instituiu o Sistema Nacional de Avaliação da Educação Superior – SINAES, com o objetivo de regular e avaliar a qualidade das Instituições de Ensino Superior no país.

Segundo DURHAM (2005, p. 59), antes da implantação da lei, compreendia-se que a Responsabilidade Social das Instituições de Ensino Superior estava atrelada a três funções para as quais foram criadas. Primeira função, e a principal de todas, de acordo com a autora, é o ensino que é exigido de qualquer instituição. A segunda, que somente é exigida às universidades, se refere à pesquisa. E a terceira função, que decorre das anteriores, se refere à extensão, que tem como objetivo principal divulgar o conhecimento e as competências que as instituições possuem e produzem para a sociedade, “por meio de cursos livres, projetos de investigação em parceria com órgãos públicos ou empresas privadas, acesso público a bens culturais como museus e bibliotecas e prestação de serviços associados às atividades regulares de ensino e pesquisa”.



Conforme Pimenta e Anastasiou (2008), a Lei de Diretrizes e Bases da Educação Nacional – LDB 9.394<sup>8</sup>, de 20 de dezembro de 1996, admite uma variedade de tipos de instituições de ensino superior: a) Universidade; b) Centro Universitário; c) Faculdades Integradas; e d) Institutos ou Escolas Superiores. Somente a universidade se caracteriza por autonomia didática, administrativa e financeira e por desenvolver ensino, pesquisa e extensão.

A LDB especifica que ensino, pesquisa e extensão devem ocorrer de forma indissociável e são aplicadas apenas às universidades. A dúvida posta em questão refere-se a que, se o conceito de Responsabilidade Social das IES está atrelado ao ensino, pesquisa e extensão, então, subtende-se que as demais IES não são obrigadas a desenvolver nenhuma atividade que possa ser considerada de Responsabilidade Social. Mas, a Lei do SINAES afirma que uma das dez dimensões a que as IES serão avaliadas refere-se à Responsabilidade Social nas atividades de ensino, pesquisa e extensão, focando-se como um dos indicadores a responsabilidade social da extensão. Pode-se analisar esse contexto levantando-se outro questionamento: será que a lei é clara ao definir o que significa “Responsabilidade Social da IES”? Ou ainda, por ausência de inteligibilidade na lei e na definição do conceito de Responsabilidade Social, as IES estão confundindo *ações comunitárias* de caráter assistencialista, filantrópico ou visando ao marketing institucional com *projeto de pesquisa extensionista*, de caráter educativo e científico, desenvolvidos de maneira interdisciplinar entre os vários departamentos? Estão envolvendo os alunos, professores, coordenadores, representantes da comunidade e do poder público para avaliar sua realidade local, proporcionando condições para transformá-la, por meio do acesso ao conhecimento desenvolvido pela IES, sem perder de vista o contexto político-socioeconômico do país do qual faz parte?

### **A pesquisa realizada**

Quando as lideranças pesquisadas foram questionadas sobre sua compreensão a respeito do conceito de Responsabilidade Social das IES, suas respostas poderiam ter sido divididas em quatro categorias distintas: a) *Gestão* – aqueles que percebem a universidade como um todo; b) *Responsabilidade Social Corporativa* – aqueles que vinculam visão corporativa a Responsabilidade Social da IES; c) *Extensão* – aqueles que visualizam este conceito atrelado a indissociabilidade do ensino, pesquisa e extensão; d) *Político* – aqueles que apresentam um discurso uniforme e afirmam que a lei é clara ao definir o conceito (ROSETTO, 2011).

A autora (*Idem, Ibidem*) afirma que um dos sujeitos pesquisados destacou que o referido conceito está atrelado ao processo de *gestão da Universidade*, baseando-se na análise de competitividade estabelecida no Ensino Superior Brasileiro, a partir da implementação da Lei do SINAES.

Ainda destacando a compreensão do conceito de Responsabilidade Social das IES para as lideranças da educação superior, Rosetto (2011) destaca que um dos sujeitos pesquisados se posicionou afirmando que a Responsabilidade Social das IES envolve uma relação mais ampla entre alunos, professores, funcionários e fornecedores, buscando sustentabilidade na universidade e se preocupando com o meio ambiente de forma mais abrangente. De acordo com a autora, esta compreensão se assemelha à definição do conceito de *Responsabilidade Social Corporativa*.

8 Lei de Diretrizes e Bases da Educação Nacional - Disponível em: [http://www.planalto.gov.br/ccivil\\_03/leis/l9394.htm](http://www.planalto.gov.br/ccivil_03/leis/l9394.htm). Acesso em 14 de Julho de 2011.

A pesquisa destaca que esse conceito de *Responsabilidade Social das IES está arraigado no contexto empresarial*, onde teve seu início. A compreensão de uma liderança estabelece que o conceito de Responsabilidade Social no Ensino Superior surgiu com o intuito de comprometer a universidade com o desenvolvimento local e regional, criando o que ele denominou de “liame entre a academia e o desenvolvimento local e regional”. Diante disso, coube aos projetos de extensão sentirem-se responsabilizados a cumprir o que havia sido determinado pela lei. Ainda referenciando as declarações dessa liderança, ele afirma que “a Responsabilidade Social se confunde com a Extensão, Ação Comunitária e a Filantropia realizada por meio de projetos sociais”.

O conceito de Responsabilidade Social das IES para outra liderança pode ser compreendido no âmbito pedagógico e administrativo, desenvolvendo *ações, projetos e programas* que tenham como objetivo unir a *graduação à pesquisa e à extensão universitária* e respeitar princípios éticos, legais e financeiros, assumindo compromisso com a educação e com o mercado como um todo. Outra liderança declarou que a Responsabilidade Social das IES está atrelada à *prestação de serviços* da universidade para com a comunidade e a sociedade.

Em relação à percepção do conceito de Responsabilidade Social das IES se caracterizar como sendo uma prática que *envolve a graduação, a pesquisa e a extensão indissociavelmente*, Rosetto (2011) aponta um questionamento em relação a essa afirmação: como classificar, então, as IES que não se caracterizam como universidade e que, portanto, não são, na forma da lei, responsáveis por desenvolver pesquisa e extensão, e que estão vinculadas ao mesmo processo avaliativo aplicado pelo poder público? Tudo leva a crer que há um equívoco nessa relação.

As Instituições de Ensino Superior (IES), e não apenas as universidades, serão analisadas em dez dimensões avaliativas do SINAES, e uma delas refere-se a seu papel de Responsabilidade Social. Isso, portanto, significa que o conceito de Responsabilidade Social ultrapassa os limites do ensino, pesquisa e extensão e não apenas se caracteriza como uma prática da universidade e sim de todas as Instituições de Ensino Superior.

O SINAES é positivo, de acordo com uma liderança pesquisada, porém ainda não define com clareza qual é o *papel do Estado*, qual é o *papel das entidades privadas* e qual é o *papel do Terceiro Setor*. Ela afirma que muitos *projetos de extensão* estão apresentando características *assistencialistas*, características de *filantropia*, sendo isso interessante ao Estado, que se exime de uma responsabilidade ou de um papel que deveria desempenhar. De acordo com Rosetto (2011), os projetos de extensão das IES e suas práticas acadêmicas necessitam ser distintas das ações assistencialistas que são desenvolvidas por instituições filantrópicas, entidades assistencialistas e Organizações Não Governamentais (ONGs).

Segundo outra das lideranças pesquisadas, o conceito de Responsabilidade Social das IES ainda *não está bem estabelecido* e “ainda menos homogêneo no âmbito das IES”. A pesquisa revelou que ainda existe um *entendimento limitado* por boa parte das IES brasileiras sobre o conceito, enfatizando que isso poderia decorrer do processo de avaliação atual. Há ainda hoje, mesmo após seis anos da implementação da lei, um *problema conceitual* com a questão da Responsabilidade Social das IES, muito ainda arraigado ao contexto empresarial.

Um aspecto positivo do SINAES merece ser enfatizado: ele é abrangente, envolvendo várias etapas de avaliação, contudo, proporcionou às IES uma oportunidade

única de se perceberem no cenário nacional. Uma liderança destaca que as universidades estavam historicamente habituadas a se isolar em seus próprios muros e a imposição dessa lei (porque toda lei tem um caráter impositivo para manter a ordem e/ou o desenvolvimento), abriu as portas das IES, possibilitando que se avaliassem como instituição social que são, refletissem sobre seu papel na sociedade e que não se considerassem tão autossuficientes a ponto de não cometer equívocos. Com certeza, essa lei pode apresentar alguns aspectos que devam ser revistos, mas a possibilidade de se rever proporcionado às IES é de extrema relevância para a definição da função social da universidade e de todas as Instituições de Ensino Superior neste país.

Rosetto (2011) destaca uma declaração de um dos sujeitos pesquisados, que afirma que a tendência da compreensão e aplicação desse conceito, de *Responsabilidade Social da IES*, depende do *modelo de gestão da universidade* naquele determinado momento. A Responsabilidade Social da IES pode ter o objetivo de *transformar a sociedade* e a comunidade, como pode apresentar características *assistencialistas*, como pode também fazer algumas ações para firmar a *marca da instituição*. Segundo o pesquisado, quanto mais a pesquisa for sedimentada ao ensino de qualidade, quanto mais se tenha a qualificação do corpo docente e condições concretas de realização, mais se estará contribuindo para esta Responsabilidade Social, na medida em que se formam pessoas críticas, pessoas conscientes, pessoas inovadoras, pessoas com valores éticos, pessoas que estão sendo formadas para mudar o mundo, não para perpetuar esta sociedade injusta. Ainda enfatiza que depende da forma da gestão, do projeto da universidade como um todo. Esse posicionamento deixa transparecer a amplitude e a abrangência do conceito que não se pode definir a partir de visões simplórias ou imediatistas ou de tendências mercantis.

A definição de tal conceito, de acordo com a autora (*Idem, Ibidem*), apresenta uma amplitude reflexiva, com características subjetivas, que expressa uma qualidade abstrata e depende exclusivamente da dimensão da visão, percepção, vivência daquele que está gerindo a IES naquele momento e representando as mais diversas organizações que reproduzem a imagem da educação superior brasileira.

Este é um tema que não se encerra aqui. Ainda há muito o que ser discutido, debatido, dimensionado e construído no que se refere ao conceito de Responsabilidade Social das IES.

### Referências

BRASIL. Lei nº 9.394, de 20 de Dezembro de 1996. Estabelece as diretrizes e bases da educação nacional. Disponível em: [http://www.planalto.gov.br/ccivil\\_03/leis/l9394.htm](http://www.planalto.gov.br/ccivil_03/leis/l9394.htm). Acesso em 14 de Julho de 2011.

\_\_\_\_\_. Lei nº 10.861, de 14 de Abril de 2004. Institui o Sistema Nacional de Avaliação da Educação Superior – SINAES e dá outras providências. Disponível em: [http://www.planalto.gov.br/ccivil\\_03/\\_ato2004-2006/2004/lei/l10.861.htm](http://www.planalto.gov.br/ccivil_03/_ato2004-2006/2004/lei/l10.861.htm). Acesso em 14 de Julho de 2011.

CUNHA, Luiz Antonio. A universidade temporã: o ensino superior, da Colônia à Era Vargas. 3. ed.[revista]. São Paulo: Editora UNESP, 2007.

DURHAM, Eunice. A responsabilidade social das instituições de ensino superior. In: Estudos: Revista da Associação Brasileira de Mantenedoras de Ensino Superior/

Associação Brasileira de Mantenedora de Ensino Superior.- Ano 23, n. 34 (Abr. 2005). – Brasília: Associação Brasileira de Mantenedoras de Ensino Superior, 2005 – p.59-61.

JODELET, Denise. Representações sociais: um domínio em expansão. In: JODELET, Denise (org.). *As representações sociais*. Rio de Janeiro: EdUERJ, 2001.

LAKATOS, Eva M. Fundamentos de metodologia científica. 3. ed. rev. e ampl.- São Paulo: Atlas, 1991.

MINTO, Lalo Watanabe. As reformas do ensino superior no Brasil: o público e o privado em questão. Campinas, SP: Autores Associados, 2006. (Coleção educação contemporânea).

MOSCOVICI, Serge. *La psychanalyse, son image et son public*. Paris: Press Universitaire de France, 1961.

ORSO, Paulino José (org.) [et al]. Educação, sociedade de classes e reformas universitárias. Campinas: SP: Autores Associados, 2007. (Coleção educação contemporânea).

PIMENTA, Selma Garrido; ANASTASIOU, Léa das Graças Camargos. *Docência no ensino superior*. 3. ed.- São Paulo: Cortez, 2008. (Coleção Docência em Formação).

ROSETTO, Marcia Regina C. Alvares. *Instituições de Ensino Superior e Responsabilidade Social: Um estudo sobre as representações de lideranças da educação superior brasileira*. 2011. 353 p. Tese (Doutorado em Educação: Currículo). Programa de Pós-Graduação em Educação: Currículo. Pontifícia Universidade Católica de São Paulo (PUC-SP), São Paulo. 2011.

# *Responsabilidade Social Universitária: desafios da maioria silenciosa*

NAZIH YOUSSEF FRANCISS<sup>9</sup>

LEANDRO BASSINI<sup>10</sup>

**RESUMO:** As faculdades privadas de ensino superior possuem grandes desafios a serem enfrentados: o de conciliar estratégias de manutenção/consolidação de sua posição no cenário educacional e, ao mesmo tempo, participar do processo de democratização do ensino superior de forma significativa e relevante, incorporando práticas e concepções de acolhimento e integração de alunos por meio de concepção de educação voltada à democracia. A dimensão Responsabilidade Social, nesse sentido, funde-se à essência de sua missão, pois sua existência depende do reconhecimento social local e de seu papel como polo dinâmico de fomento, inovação no tocante a ideias e a práticas sociais inclusivas.

**PALAVRAS-CHAVE:** Responsabilidade Social Universitária; Acolhimento e Integração; Educação para a Democracia; Qualidade do Ensino.

O ensino superior brasileiro contemporâneo possui, diante de si, desafios enormes a serem superados para a ampliação de seu processo de democratização. Talvez o maior deles seja pensar e criar mecanismos de incorporação de alunos, a princípio excluídos do mundo universitário, coadunados com a ampliação do investimento na estrutura física, humana, pedagógica e tecnológica, em um contexto de extrema competição, com grandes conglomerados econômicos nacionais e estrangeiros realizando fusões e incorporações com uma ferocidade desconhecida nesse nível de ensino (MELLO, 2009).

Apesar de as políticas públicas de financiamento dos estudos no ensino superior contemplarem as instituições privadas, por considerá-las parceiras indispensáveis de ampliação da oferta de vagas, ainda há certa demonização da relação públicas/privadas. As primeiras expressariam a qualidade e a excelência, enquanto as últimas representariam uma saída à falta de vagas no ensino superior público e sujeitas à sede dos capitalistas do setor, negligentes quanto à qualidade, mas atentos ao lucro (HEYMANN & ALBERTI, 2002).

Sem entrar nessa discussão, pois não é o foco deste trabalho, é inegável a importância e a contribuição do setor privado na consolidação da expansão do ensino superior. Do total de 2.378 instituições, 2.100 são instituições privadas, sendo 89 universidades, 119 centros universitários e 1.892 faculdades (Inep/MEC, 2010).

Apesar do aumento de instituições públicas nos últimos anos (BARREYRO, 2008), é inegável a responsabilidade do setor privado na concretização das metas de democratização do acesso ao ensino superior. Vale lembrar que as instituições privadas são reguladas pelos mecanismos institucionais do Ministério da Educação, que instituiu padrões de qualidade os quais, muitas vezes, não se sustentam diante da realidade, como por exemplo, a escassez de professores com titulação nas diferentes regiões do país (BARREYRO, 2008).

9 Arquiteto, especialista em Gestão do Ensino Superior pela Universidade São Marcos, diretor da Faculdade Unida de Suzano - UNISUZ, e-mail: [diretoria@unisuz.com.br](mailto:diretoria@unisuz.com.br)

10 Graduado em História e Mestre em História Econômica pela Universidade de São Paulo, vice-diretor da Faculdade Unida de Suzano - UNISUZ, e-mail: [leandro.bassini@unisuz.com.br](mailto:leandro.bassini@unisuz.com.br)



Outro dado significativo para essa análise é que das 1.892 faculdades privadas do país, 1.244 instituições encontram-se no interior, caracterizando-se por sua identificação com o local e assumindo posição, na maioria das vezes, como instituição que fornece referência de valores, conceitos, inovações e, também, como dinamizadora do desenvolvimento local e regional.

Essas instituições de ensino superior constituem-se, algumas vezes, em dinamismo da comunidade local, fundamentalmente por ações de difusão de conhecimento, vinculadas a áreas com alguma *expertise* institucional, ou ainda, a iniciativas de pesquisa de temas ou problemas locais explorados por programas de iniciação científica. Quanto maior a identificação da instituição com a comunidade e com os problemas locais, maior é seu movimento para a realização de práticas de extensão e de pesquisa, mesmo que estas dimensões não constituam, em si, o cerne da função das instituições de ensino superior caracterizadas como faculdades.

Um dos pontos nevrálgicos de suas ações, e que para muitos se constitui em diferencial competitivo e estratégico para o mercado, é a atuação responsável diante da comunidade na qual está inserida – a Responsabilidade Social Universitária (RSU).

Mais do que mera dimensão do instrumento de avaliação concebido pelo Sistema Nacional de Avaliação do Ensino Superior – SINAES, instituído pela Lei nº 10.861 de 14 de abril de 2004, a Responsabilidade Social das instituições privadas de ensino, principalmente aquelas localizadas em áreas afastadas dos grandes centros ou em sua periferia, lhe confere sua essência – a sua relação com o lugar e com sua gente, o papel de âncora do desenvolvimento e referencial de competência técnica-profissional e de lastro intelectual.

A singularidade conquistada pelas faculdades forja-se na qualificação de profissionais e na perspectiva de direcionamento para o desenvolvimento local, visto que contam com corpo de profissionais capazes de realizar essa leitura e propor relações adequadas à realidade. Esse papel de articulação está inscrito na própria missão da instituição que, além de objetivos científicos e pedagógicos, abriga a valoração de princípios éticos, morais e políticos (a oportunidade de vivenciar práticas cidadãs). Lohn (2011) considera a busca da missão da Instituição de Ensino Superior como o cumprimento de sua Responsabilidade Social. Em síntese, esta afirmação é verdadeira, contudo, muito estreita para abarcar todo o seu sentido.

A dimensão Responsabilidade Social encontra-se amalgamada na própria história das faculdades privadas, pois trabalha questões impulsionadoras da comunidade local por meio de sete ações ou práticas institucionais: 1) fomento de ações empreendedoras; 2) estímulo ao diálogo entre diferentes sujeitos e atores sociais; 3) acolhimento e integração da população que, até recentemente, pleiteava o ingresso no ensino superior; 4) criação de polos de inovação e de formação continuada de trabalhadores especializados; 5) vivência de ações de cidadania; 6) vivência do processo educativo em perspectiva humanizada; e 7) criação de espaços de empregabilidade.



O agir responsabilmente, nesse caso, compõe a identidade da instituição, pois ela não se realiza e não se constitui apenas como cumprimento de sua função legal, ela é lançada pela própria comunidade local, que reconhece seu papel para novas tarefas.

### **1- O fomento de ações empreendedoras**

A expansão das vagas no ensino superior, a melhor distribuição de renda no país e as políticas públicas de financiamento para ingresso e permanência no ensino superior trouxeram novo público, ávido por oportunidades, porém com defasagens em sua trajetória educacional e cultural. A lógica dos diferentes processos seletivos tem se alterado, buscando avaliar competências necessárias ao contexto contemporâneo, mas não se restringindo a instrumentos de avaliação mnemônicos. Esse fato traz a obrigação da instituição acolhedora em promover a construção de habilidades e competências primordiais ao sucesso no ensino superior, além de incentivar a ampliação do capital cultural individual e coletivo (SANTOS, 2001).

Não há dúvida que o movimento de crescimento do ensino superior, com o ingresso de populações antes excluídas, provoca discussões que remontam a um mesmo fenômeno, observado nos anos 70 em relação à ampliação das vagas no ensino médio, o qual preconizava que a popularização do ensino redundaria em queda de qualidade.

O dilema para muitos continua como a necessidade de optar pela 'massificação' ou pela manutenção do 'elitismo'. Invoca-se receios de

que ocorra no terceiro grau o que ocorre nos níveis fundamentais e a expressão ‘massificação’ tem um forte sentido pejorativo. Embora a Universidade seja beneficiada com a amostragem de alunos mais representativa da população, para muitos custa reconhecer essa vantagem (KRASILCHIK, 2008, p.16).

O reconhecimento dessa vantagem não é fácil, tampouco é simples a introjeção de que é necessário alterar profundamente as concepções de ensino, as metodologias e a relação Professor-Aluno-Instituição. Uma amostra dessa dificuldade é o alto índice de evasão de alunos ingressantes no ensino superior, logo no primeiro ano do curso. Dentre os motivos apontados para a desistência está a dificuldade do diálogo e as metodologias de ensino que tendem a excluir alunos com menor capital cultural e dificuldades em sua trajetória escolar.

O Censo Inep/MEC 2010 revela como é dramática essa realidade, mostrando o número total de matriculados e o número de egressos: no Brasil houve, pelo Censo, 5.449.120 matrículas, sendo 3.987.424 em instituições privadas. As faculdades das capitais foram responsáveis por 1.722.956 matrículas e as faculdades localizadas no interior por 980.438 dessas. Porém, os números ganham cores negativas quando se analisa o número de concluintes: pelo mesmo censo, 829.286 alunos concluíram o curso superior no Brasil e desses, 650.876 finalizaram seus cursos em instituições privadas, sendo 259.946 em faculdades, das quais 158.785 no interior do país.

Não é possível apontar apenas um fator para a evasão nessas proporções, o fato é que o ensino superior deve realizar uma renovação completa da forma como recebe e compreende os alunos que aí chegam. Evidentemente, o ingresso desses alunos se faz estimulado pelo paradigma que hoje é corrente de que as chances de sucesso profissional e de oportunidades aumentam, exponencialmente, quanto maior for a qualificação.

Nesse sentido e, finalmente, a raiz da argumentação deste primeiro ponto da dimensão Responsabilidade Social das faculdades privadas, sobretudo localizadas no interior, é estimular essa qualificação e desenvolver o espírito empreendedor, tornar palpável o sonho de maior preparo e trabalhar as competências para ter sucesso em um empreendimento ou em uma função profissional.

Por analogia e transposição, esse papel assemelha-se à experiência de Muhammad Yunus, indiano, prêmio Nobel de economia em 2006, com a prática do microcrédito (YUNUS, 2000). A experiência de Yunus consistiu em criar um banco para concessão de crédito a pessoas que não conseguiam qualquer tipo de empréstimo, em função de sua situação social e econômica, sem qualquer lastro de segurança. O microcrédito era suficiente para o autoemprego e para o início de pequenos empreendimentos, fato que alterava significativamente a vida das pessoas e de toda a comunidade, e o mais surpreendente, com o retorno do capital emprestado.

As faculdades privadas, silenciosamente, realizam tarefa semelhante. Acolhem as pessoas excluídas de uma trajetória educacional ideal, ampliam suas potencialidades pela construção de habilidades e competências para a sua inserção em um mercado de trabalho e remuneração, dificilmente alcançados em outras circunstâncias e, em consequência, imprimem dinamismo à comunidade local e regional.



## **2- O estímulo ao diálogo entre diferentes sujeitos e atores sociais**

Em movimento contrário à padronização de materiais didáticos do ensino superior, à adoção de metodologias passivas de ensino e à instituição de turmas numerosas, principalmente, nos períodos iniciais dos cursos, as faculdades privadas podem incentivar o diálogo como recurso de socialização, acolhimento e ensino.

Quando se afirma que a missão da instituição é auxiliar na construção e consolidação de uma sociedade democrática, baseada em princípios e ações cidadãs (PARO, 2007), deve-se ter em mente que a política e a democracia se constroem na prática social, ou seja, espaços de decisões e interações devem existir na própria prática cotidiana da instituição, seja na organização de diretórios estudantis, na participação em órgãos colegiados ou em sala de aula, cotidianamente, no exercício de ouvir e ser ouvido.

Paulo Freire (1987) afirmava que os homens não aprendem sozinhos, educam-se mutuamente em comunhão, mediatizados pelo mundo. Além dessa perspectiva colaborativa do conhecimento e da prática do diálogo, há outro aspecto: as faculdades privadas conseguem, em seus eventos de extensão e em atividades práticas em sala de aula trazer, com frequência, membros da comunidade local para relatar experiências e propor desafios diante de constrições pelas quais estejam passando. A instituição se torna fórum local para discussão de diferentes setores da sociedade e de escuta de ideias baseadas em paradigmas hegemônicos e contra-hegemônicos.

Os fóruns, organizados pelas instituições de ensino, acabam sendo aguardados pela sociedade e ganham *status* municipal (local), orientando algumas vezes, políticas públicas e linhas de ação do comércio local; subsidiando discussões sobre melhorias no sistema público de ensino fundamental/médio; enfim, lançando as bases e organizando as mudanças que a comunidade projeta.

O diálogo no âmbito interno proporciona a vivência de práticas sociais lastreadas pela democracia e, no âmbito externo, possibilita o encontro de grupos e atores sociais responsáveis pela constante inovação/manutenção das bases econômicas, políticas e culturais do local.

## **3- Acolhimento e integração da população que até recentemente pleiteava o ingresso no ensino superior**

Vitor Paro (2007) discute o conceito de qualidade de ensino e aponta que a definição imprecisa dos objetivos da escola é responsável pela grande divergência sobre a qualidade do ensino. Para esse autor, o objetivo primordial da escola é a educação para a democracia. Os instrumentos tradicionais de avaliação e os novos instrumentos de avaliação nacionais e internacionais são inadequados para se saber o quanto se caminhou para atingir objetivos imateriais como valores, ética, posturas.

[...]Na falta de um conceito mais fundamentado de qualidade do ensino, o que acaba prevalecendo é aquele que reforça uma concepção tradicional e conservadora da educação, cuja qualidade é considerada passível de ser medida pela quantidade de informações exibida pelos sujeitos

presumivelmente educados. Essa concepção não apenas predomina nas estatísticas apresentadas pelos organismos governamentais, que se propagam por toda a mídia e acabam pautando os assuntos da imprensa [...] mas se faz presente também em muitos estudos acadêmicos sobre políticas públicas em educação (PARO, 2007, p.20).

Dessa forma, normalmente as avaliações diagnósticas e os próprios instrumentos de avaliação do processo seletivo desqualificam boa parte dos alunos ingressantes, os denunciando como herdeiros de um sistema escolar agonizante. O fracasso escolar está anunciado. Não se consegue avaliar valores, ética, solidariedade, capacidade de respeitar e entender as diferenças, ou seja, posturas fundamentais na constituição de um profissional competente, crítico e preocupado como o usufruto dos bens sociais e culturais historicamente construídos (PARO, 2007).

Uma das mais importantes facetas de responsabilidade social das faculdades deveria ser compreender esse processo de exclusão e propor formas alternativas do que muitas instituições chamam de nivelamento, recuperação e reciclagem (nomenclatura e espírito que, de imediato, classifica o aluno ingressante como desqualificado, sem capital cultural suficiente para seguir no estudo do ensino superior).

Algumas experiências bem-sucedidas, como da UNISUZ – Faculdade Unida de Suzano, SP, apontam para uma mudança paradigmática no tocante à recepção do aluno ingressante e à perspectiva de incluí-los no sistema sem desqualificá-lo em qualquer sentido. Após análise da produção dos alunos ingressantes pelos instrumentos de avaliação utilizados no processo seletivo, é realizado um convite aos alunos com maiores dificuldades para participarem de grupo de estudos de constituição heterogênea (com alunos de diferentes períodos e cursos) e multidisciplinar, dedicado a estudar temática de relevância local e com possibilidade de gerar subtemas mais próximos à área de interesse de cada curso. O convívio dos alunos e professores e o cumprimento de tarefas de diferentes graus de complexidade permitem o desenvolvimento do grupo em todos os aspectos: cognitivo, cultural, emocional e ético.

Aprender é necessariamente uma forma de praticar o conhecimento, é apropriar-se de seus processos específicos. O fundamental no conhecimento não é a sua condição de produto, mas o seu processo. Com efeito, o saber é resultante de uma construção histórica, realizada por um sujeito coletivo. Daí a importância da pesquisa, entendida como processo de construção dos objetos do conhecimento e a relevância que a ciência assume em nossa sociedade (SEVERINO, 2008 p. 20).

Dessa forma, o que se consegue é o acolhimento de pessoas com histórico de deficiências de aprendizagem de forma inclusiva e significativa, pois, de imediato, tornam-se estudantes do ensino superior capazes de realizar pesquisa, entender problemas, propor soluções e não o contrário, como deficiências quase irreversíveis e propensas a um novo fracasso escolar. Além disso, essa experiência possibilita a integração de alunos de diferentes turmas, cursos, professores, perspectivas profissionais e concepções metodológicas.

#### **4- Polo de inovação e de formação continuada de trabalhadores especializados**

As facetas da dimensão Responsabilidade Social são intercomunicantes nas instituições de ensino. As faculdades isoladas, notadamente as localizadas no interior e nas regiões metropolitanas, são constantemente chamadas a refletir sobre um grande tema, considerado novo, moderno ou inovador nas áreas de sua *expertise*. O campo da educação (as licenciaturas) convive com essas questões corriqueiramente. Os docentes do ensino superior de uma localidade contribuem com as discussões das Diretorias e Secretarias de Ensino sobre avaliação, disciplina/indisciplina dos alunos, participação popular, violência nas escolas, metodologias ativas de aprendizagem, entre outros assuntos. As faculdades isoladas representam a voz da academia e da ciência em suas comunidades, constituindo-se em referencial de posicionamento crítico e neutro.

Também são chamadas para treinar e capacitar colaboradores de empresas da região, cumprindo papel primordial de desenvolver programas de formação continuada, seja sob demanda ou elaborados à luz do que elas mesmas enxergam como adequado ou necessário para um momento específico.

É nesse ponto que a própria instituição se reinventa, pois consegue conceber outras formas de relacionamento com o público, oferecendo novas modalidades de cursos (extensão, aprofundamento e especialização) com formatos e abordagens totalmente diferenciadas.

É evidente que esse movimento possui uma dupla natureza, que não são excludentes, tampouco menores: de um lado a instituição não pode ficar alheia às novas tecnologias e aos novos formatos de cursos e produtos que contemporaneamente se desejam, e de outro, esse relacionamento proporciona oportunidades de diversificar seu financiamento, fato que lhe garante crescimento ou sobrevivência.

#### **5- Vivência de ações de cidadania**

Normalmente, o aspecto mais ressaltado no tocante à Responsabilidade Social é o assistencialismo, que muitas instituições confundem com vivências de cidadania (LOHN, 2011). O assistencialismo vincula-se a ações voltadas a grupos reconhecidos como incapazes de prover suas necessidades básicas ou com limitações profundas para a execução de tarefas que garantam a sobrevivência do grupo. A grande mudança é quando a comunidade universitária inicia uma série de ações que colocam em pauta o desenvolvimento de relações democráticas na sociedade, nas quais são necessárias ações de inclusão que não se esgotam em um momento, pelo contrário, mostram-se permanentes. Outro aspecto que envolve ações de cidadania é o sentimento de desejar alterar condições de vida para o viver bem, porém

não se trata [...] de advogar [...] um poder de determinar a transformação social, ou mesmo uma absurda exclusividade no oferecimento de valores, conhecimentos e capacidades com relação à convivência social e política, visto que o saber sobre a política e a democracia se constrói, em última instância, na própria prática social[...] (PARO, 2007, p.23).

Uma das formas mais eficientes de se mobilizar o conhecimento conquistado ao longo do ensino superior seria propor soluções a problemas sociais verdadeiros, orientar grupos para a retomada de processos de inclusão social e oportunizar discussões com diferentes atores na superação de situações de marginalização e desqualificação.

### **6- Vivência do processo educativo em perspectiva humanizadora**

Pierre Bourdieu (1989) procura desvendar os mecanismos sutis que estabelecem clara atribuição de poderes e, portanto, dominação de um grupo. Utiliza-se do conceito de capital cultural, que em síntese, promoveria o sucesso e o fracasso dos estudantes em seu processo de escolarização/educação.

[...]vê-se nas oportunidades de acesso ao ensino superior o resultado de uma seleção direta ou indireta que, ao longo da escolaridade, pesa com rigor desigual sobre os sujeitos das diferentes classes sociais. Um jovem da camada superior tem oitenta vezes mais chances de entrar na Universidade que o filho de um assalariado agrícola e quarenta vezes mais que um filho de operário, e suas chances são, ainda, duas vezes superiores às das de um jovem da camada média [...](BOURDIEU, 1989, p.5)

A herança cultural, os estímulos e as experiências obtidas ao longo do processo educativo no espaço familiar e fora dele são essenciais para o posicionamento do sujeito nos círculos de poder. A instituição escolar nos seus diferentes níveis, ao invés de promover a libertação do indivíduo desse destino manifesto, agiria como mais um mecanismo de diferenciação e afirmação do poder de um grupo (ou grupos sociais) sobre outros.

Acreditamos que a vivência de práticas educativas que resgatam o diálogo e privilegiam os métodos ativos de aprendizagem proporcionem aos alunos, além dos mecanismos de integração à política de pesquisa e extensão, o autorreconhecimento, adotando a mesma perspectiva de Paro (2007), como sujeito social e como construtor de uma realidade melhor, o que significa, lutar para que a maioria da população consiga usufruir dos bens culturais e sociais historicamente construídos.

A Responsabilidade Social, aqui presente, vincula-se à noção das faculdades privadas como polos de debate, diálogo e promotora de ações culturais. Muitas instituições com essas características constituem-se no único núcleo de produção e socialização da cultura com organização de exposições, composição de grupos de canto coral, teatro, debates abertos à comunidade, etc.

A produção e vivência cultural também se expressam ao acolher produções da comunidade em seus diferentes eventos, legitimando um conhecimento e um saber que promove os sujeitos envolvidos a um patamar de relevância e sensação de pertencimento àquele meio, um sentimento de que todos podem dar continuidade aos estudos no ensino superior.

## **7- Criação de espaços de empregabilidade**

Na caracterização das instituições privadas como referencial cultural, ético, de competência profissional há, em grande parte, uma procura da sociedade e dos seus setores produtivos por profissionais aptos a assumirem postos de trabalho na localidade, exercendo direta ou indiretamente funções de liderança diante do quadro de qualificação profissional da região. Nesse sentido, mais uma faceta de Responsabilidade Social das pequenas instituições de ensino é revelada: constituir-se como um centro de oportunidades aos estudantes do primeiro emprego, ou ainda, assumir uma nova posição no mercado de trabalho.

O núcleo de estágios das faculdades assume dupla função: acompanhar, orientar e avaliar as atividades de estágio curricular e, inevitavelmente, reunir informações sobre vagas de estágios não curriculares nas empresas da região.

Há uma relação direta entre essa faceta de Responsabilidade Social e a questão do polo dinâmico de oportunidades e a questão da economia local. À medida que a competência profissional, técnica e humana é reconhecida localmente, a busca por profissionais formados pelas instituições é algo natural e muito considerada por aqueles que vivem a instituição e por aqueles que admiram a instituição - a inserção no mercado de trabalho em condições de provocar mudanças na esfera pessoal é um dos aspectos mais relevantes da Responsabilidade Social Universitária.

Finalizando o presente artigo, convém mencionar que a Responsabilidade Social Universitária atualmente perpassa todas as ações das instituições privadas de ensino superior, principalmente as localizadas no interior ou nas franjas das grandes cidades, pois é o que lhes assegura sua própria sobrevivência diante do cenário extremamente competitivo. Não que elas entendam a Responsabilidade Social como um diferencial competitivo de mercado, mas porque esse diferencial já se amalgamou em sua própria definição, pois é o que lhe confere identidade e reconhecimento diante de diferentes grupos sociais locais.

O fundamento para essa incorporação de sentido é a abertura do diálogo, a aceitação das diferenças, a criação de mecanismos de acolhimento e integração nas atividades-síntese do ensino superior: ensino, pesquisa e extensão.

Enxergamos dois movimentos que podem acarretar profundas alterações no ensino superior, os quais não são excludentes, tampouco incompatíveis. O primeiro consiste na adoção de um fazer didático-pedagógico baseado nas ferramentas de tecnologia e informação, associado a materiais e programas didáticos, racionalizados por um modelo de gestão norteada para obtenção de resultados claros, que contemplem a excelência diante dos instrumentos de avaliação institucionalizados pelo poder público e encampados pela sociedade como parâmetro de qualidade do ensino. O outro movimento mostra-se atento aos mesmos parâmetros de qualidade do ensino, porém com um fazer didático-pedagógico fundamentado no diálogo e em metodologias ativas de aprendizagem, que possuem na prática social seu maior campo de inspiração e exercício, regadas a um modelo de gestão que não abre mão de resultados, não os puramente quantitativos, mas aqueles vinculados à transformação pessoal e coletiva, nas dimensões cognitiva, política, moral e ética.

Entendemos que a contribuição das faculdades privadas de pequeno porte à dimensão Responsabilidade Social é extremamente importante, pois se vincula umbilicalmente à própria identidade e à identidade da comunidade na qual está inserida. Embora não componha nenhum modelo clássico de tipologia tradicionalmente vista como responsabilidade social e nem mesmo um novo modelo, mostra-se incontestavelmente como paradigma institucional, ou seja, a garantia de existência e sobrevivência da instituição é constituir-se e entender-se como um elemento fundamental da prática social das comunidades locais.

### **Referências**

BARREYRO, Gladys Beatriz. Mapa do Ensino Superior Privado. Brasília: Inep/MEC, 2008.

BOURDIEU, Pierre. "A escola conservadora: as desigualdades frente à escola e à cultura". In: Educação em Revista. Faculdade de Educação/UFMG, Belo Horizonte, v.10, pp 3-15, dez, 1989.

FREIRE, Paulo. Pedagogia do Oprimido. 17ed. Rio de Janeiro, 1987.

HEYMANN, Luciana; ALBERTI, Verena (orgs.). Trajetórias da Universidade privada no Brasil: depoimentos ao CPDOC-FGV. Brasília, D.F.:CAPES; Rio de Janeiro: Fundação Getúlio Vargas/CPDOC, v. 2, 2002.

LOHN, Vanderleia Martins. "Indicadores de responsabilidade Social: uma proposta para as instituições de Ensino Superior". In: Revista Gestão Universitária da América Latina. Florianópolis: Universidade do Vale do Itajaí, v.4, n. 1, p. 110-128, jan/abr. 2011.

KRASILCHIK, Myriam. "Docência no Ensino Superior: Tensões e Mudanças". In: Cadernos de Pedagogia Universitária. São Paulo: Faculdade de Educação/Universidade de São Paulo, v. 4, 2008.

MELLO, Raul Carlos. "Estratégica da Estrutura de Capital sob os Efeitos das Fusões": estudo de caso das instituições de ensino superior brasileiras de capital aberto. In: Revista Gestão & Tecnologia. Pedro Leopoldo, v.9, n.1, p.1-12, jan./jul.2009.

MINISTÉRIO DA EDUCAÇÃO. INSTITUTO NACIONAL DE ESTUDOS E PESQUISAS EDUCACIONAIS "ANÍSIO TEIXEIRA" Censo da Educação Superior 2010 - Resumo Técnico. Brasília: MEC/Inep, 2010.

PARO, Vitor Henrique. Gestão escolar: democracia e qualidade do ensino. São Paulo: Ática, 2007.

SANTOS, Gislene Aparecida dos (org.). Universidade, formação, cidadania. São Paulo:Cortez, 2001.

SEVERINO, Antônio Joaquim. "Ensino e pesquisa na Docência Universitária": caminhos para a integração. In: Cadernos de Pedagogia Universitária. São Paulo: Faculdade de Educação/Universidade de São Paulo, v. 3, 2008.

YUNUS, Muhammad. O banqueiro dos pobres. São Paulo: Ática, 2000.



# *Responsabilidade Social Universitária: um olhar da realidade ibero-americana*

MANUEL MARTÍ VILAR<sup>11</sup>; ISABEL CRISTINA PUERTA LOPERA<sup>12</sup>; RICARDO GAETE QUEZADA<sup>13</sup>;  
JUAN JOSÉ MARTÍ NOGUERA<sup>14</sup>

**RESUMEN:** Se presenta en el artículo un repaso al desarrollo y comprensión de la Responsabilidad Social Universitaria (RSU) en países iberoamericanos, contemplando políticas internacionales hacia la construcción de un espacio de conocimiento conjunto en Iberoamérica. El artículo ofrece una perspectiva y enlaces a las principales experiencias, señalando las diferencias existentes en cuanto a la conceptualización de la RSU en el contexto americano y peninsular. Unido a la conceptualización, han aparecido diferentes formas de evaluación, sin llegar al desarrollo de un estándar común iberoamericano, lo cual sería de interés para avanzar en un marco común de educación superior.

## **La responsabilidad Social Universitaria**

En Iberoamérica la Responsabilidad Social en y desde las Universidades (RSU), ha experimentado una gran inquietud desde finales del S. XX, consolidándose en experiencias y redes entre universidades durante la primera década del S. XXI. Es un tema de central interés en las cumbres de educación superior iberoamericanas, en las cuales se aboga por la creación de un Espacio Iberoamericano de Conocimiento<sup>15</sup>, que además sea socialmente responsable<sup>16</sup>.

Contemplada en el marco de las directrices de la UNESCO en Educación Superior (Calderón, Pedro, Vargas, 2011), la Responsabilidad Social constituye un área transversal en la misión de las universidades de formación e investigación, así como también en calidad de estructura organizacional. En lo referente a formar estudiantes socialmente responsables, es una cuestión que refleja diferentes estudios realizados sobre el perfil de profesional que debe aportar la educación superior, tal como señala el informe “Definición y Selección de Competencias” (DeSeCo)<sup>17</sup> elaborado por la OECD, y el informe financiado por la Unión Europea “Tunning<sup>18</sup>”, orientado a la mejora de la calidad en universidades de Europa y América Latina. En ambos informes se señalan una serie de competencias entre las cuales están presentes características ligadas a mantener una actitud y comportamiento de responsabilidad en el papel a desarrollar como profesionales en la sociedad.

11 Doctor en Psicología, Profesor Titular de Psicología Básica, Universidad de Valencia (España). [manuel.marti-vilar@uv.es](mailto:manuel.marti-vilar@uv.es)

12 Doctora en Psicología. Vicerrectora de Investigaciones, Fundación Universitaria Luis Amigó. Medellín (Colombia). [ipuerta@funlam.edu.co](mailto:ipuerta@funlam.edu.co)

13 Doctor en Sociología, Profesor Asistente del Departamento de Ciencias Sociales, Universidad de Antofagasta (Chile). [rgaete@uantof.cl](mailto:rgaete@uantof.cl)

14 Doctor en psicología por la Universidad de Valencia. Investigador de lo Centro de Estudios y Análisis Económico de la Universidad Antonio Narinó (Colômbia). [juanjosemarti@uan.edu.com](mailto:juanjosemarti@uan.edu.com)

15 <http://www.oei.es/espacioiberoamericanodelconocimiento.htm>

16 <http://encuentroguadalajara2010.universia.net/index-pt.html>

17 <http://www.deseco.admin.ch/bfs/deseco/en/index/02.parsys.43469.downloadList.2296.DownloadFile.tmp/2005.dskcexecutivesummary.en.pdf>

18 [http://tuning.unideusto.org/tuningal/index.php?option=com\\_docman&task=docclick&Itemid=191&bid=54&limitstart=0&limit=5](http://tuning.unideusto.org/tuningal/index.php?option=com_docman&task=docclick&Itemid=191&bid=54&limitstart=0&limit=5)

De igual modo, en el documento elaborado por el grupo de RS del Ministerio de Trabajo español “La Responsabilidad Social de las Empresas, RSE, el Desarrollo Sostenible y el Sistema de Educación y Formación”<sup>19</sup>, se considera necesario

“incorporar al sistema de educación y formación en todos sus niveles y etapas los principios y valores del desarrollo sostenible y la responsabilidad, con el objetivo general de que todas las personas puedan desarrollar un modo de pensar abierto y libre, y adquirir los valores, conocimientos y capacidades que les permitan encontrar las soluciones a los problemas que les afectan”.

Pese a estos informes que resaltan la importancia de la RSU, no existe un código o referente de común aceptación a nivel internacional, por ello la comprensión del significado de ser socialmente responsable como institución universitaria tiene diferente interpretación si se trata en España / Portugal o en Latinoamérica / Brasil, e incluso de forma atomizada dependiendo de la universidad.

La RSU en Iberoamérica necesita asentar un marco común, que permita orientar las políticas concretas que emprenden las Instituciones de Educación Superior (IES) de cada país en solitario o en red. Durante la próxima década será un campo en crecimiento, mientras que diferentes programas de cooperación entre países iberoamericanos (espacio América Latina Caribe - Unión Europea)<sup>20</sup>, progresan en fortalecer un marco de políticas educativas, e indicadores conjuntos como son los programas Alfa Puentes<sup>21</sup>, Cesar<sup>22</sup> o el Infoaces.<sup>23</sup>

En este artículo se realiza una presentación de algunas de las diferentes iniciativas, para en la conclusión argumentar las bases de un marco común para el espacio iberoamericano.

### ***Introducción a la RSU en Ibero-américa***

La principal influencia acerca de la conceptualización de la RS en Universidades de la región Latinoamericana vino dada por la acción del Banco Interamericano de Desarrollo desde una sección de Ética, actualmente desaparecida. Dicha experiencia presentó la RSU como la gestión de impactos de la Universidad, que merced a una buena difusión mediante seminarios, internet y redes de universidades como la “Asociación de Universidades confiadas a la Compañía de Jesús en América Latina” (AUSJAL)<sup>24</sup>, se ha convertido en un modelo de referencia para la comprensión e interpretación que puede revisarse en el libro “Responsabilidad Social Universitaria: Manual de primeros pasos<sup>25</sup>” (Vallaey, de la Cruz y Sasia, 2009). Este enfoque parte de que la RSU representa más que las funciones de extensión universitaria, o voluntariado, aconsejando una evaluación general del efecto de la universidad como institución en sí misma y de su efecto en sociedad.

19 <http://www.etnor.org/html/pdf/CERSE-Educacion.pdf>

20 <http://www.oui-iohe.org/campus/eles/espacios-comunes/latinoamericano/>

21 <http://alfapuentes.org/portal>

22 <http://proyectocesar.eu>

23 <http://www.infoaces.org/>

24 <http://www.ausjal.org>

25 <http://idbdocs.iadb.org/wsdocs/getdocument.aspx?docnum=35125786>



Entre las experiencias iniciales en RSU cabe resaltar la experiencia de universidades en Chile, “Universidad Construye País”, producto de un programa financiado por la Fundación Avina, y mantenido en cargo a programas financiados por el gobierno. Dicha experiencia generó documentos relevantes como “Una manera de ser Universidad<sup>26</sup>” que presenta varios instrumentos y una concepción de cómo debería enfocarse la RSU como proyecto de país. Actualmente este programa continúa con mayor producción individual en cada universidad de forma conjunta dado que ha sido muy dependiente de tener financiación; en cambio, AUSJAL como red universitaria es la que presenta una mayor solidez en cuanto a reflexión colectiva y diseño de herramientas para la evaluación de la RSU.

Diferentes trabajos realizados en universidades de países como Colombia, México, Venezuela o Perú permiten observar una progresión en el estudio de la RSU y articulación de las universidades con su entorno social. Sobre todo en Latinoamérica, bajo la denominación de Aprendizaje y Servicio, enfocado como prácticas de estudiantes en comunidades desfavorecidas, se vincula la RSU a un servicio que presta la universidad a la sociedad con implicaciones en la sensibilización de estudiantes en relación a la importancia de la formación universitaria para propiciar el desarrollo social.

A nivel de trabajo por país, en el caso concreto de Colombia, bajo el liderazgo de la Pontificia Universidad Javeriana, se creó el Observatorio de Responsabilidad Social Universitaria (ORSU)<sup>27</sup>, que apoya una pluralidad complementaria de enfoques en el abordaje y comprensión de la RSU, uniendo tanto experiencias en desarrollar sistemas de evaluación<sup>28</sup> de las IES como organización, así como desde la medición de impactos en sociedad y la acción / proyección social. Ello puede verse en la revista de la Asociación Colombiana de Universidades (ASCUN)<sup>29</sup> en su número 21 del 2011<sup>30</sup>, donde varios artículos permiten conocer esta diversidad en cómo entender y trabajar la RSU.

En Brasil, se puede ver en las acciones de la Associação Brasileira de Mantenedoras de Ensino Superior - ABMES<sup>31</sup>, como el programa “Trota Responsável<sup>32</sup>”, para la integración de nuevos estudiantes, y el “Dia da responsabilidade social<sup>33</sup>”, que incluye múltiples actividades en las cuales prima el objetivo de integrar diferentes acciones sociales e intercambiar actividades de extensión desarrolladas a lo largo del año. Supone a nivel iberoamericano la mayor experiencia colaborativa entre universidades sobre RSU.

En Perú, cabría señalar la importancia concedida a la responsabilidad social de modo que algunas universidades han creado una dirección académica especial para su gestión como es el caso de la Pontificia Universidad Católica del Perú<sup>34</sup> y la Universidad Peruana Cayetano Heredia<sup>35</sup>; mientras que en Venezuela a formalización de memorias de RSU como la que ha presentado la Universidad Metropolitana<sup>36</sup>.

26 <http://www.participa.cl/wp-content/uploads/2007/10/5-libro-completo-version-final.pdf>

27 <http://www.observatoriorsu.org/>

28 <http://www.unitecnologica.edu.co/informe-de-gesti%C3%B3n-y-sostenibilidad-2010-una-universidad-de-excelencia-del-caribe-para-el-mundo>

29 <http://www.ascun.org.co/>

30 <http://www.youblisher.com/p/130708-Pensamiento-Universitario-N-21/>

31 <http://www.abmes.org.br>

32 <http://www.abmes.org.br/abmes/projeto/detalhe/id/5>

33 <http://dia.abmes.org.br>

34 <http://dars.pucp.edu.pe/>

35 <http://www.upch.edu.pe/rector/durs/>

36 <http://issuu.com/unimet/docs/rsunimet>

En el ámbito peninsular, España y Portugal, la Unión Europea marca las directrices hacia una economía del conocimiento en el horizonte del 2020<sup>37</sup>, que condiciona a las universidades hacia un modelo de centros que adecuen su función hacia una sociedad más empresarial, emprendedora e innovadora. En el caso español la Estrategia Universidad 2015<sup>38</sup> (EU2015) inserta en el programa de campus de excelencia<sup>39</sup>, resalta la RS como misión de la universidad en sus relaciones con el medio social y medioambiental, asumiendo como sostenibilidad también la obligación de generar fondos económicos para mantenerse.

La EU 2015 identifica a la RS y el desarrollo sostenible dentro de la denominada “Tercera Misión de las universidades” junto con la transferencia de conocimiento y tecnología, que además considera a la docencia y a la investigación como parte de la triple misión de la universidad española del siglo XXI. A partir de los planteamientos de la EU 2015 es posible identificar seis áreas de actuación para aplicar transversalmente la responsabilidad social al quehacer universitario en su conjunto (Rubiralta y Barañano, 2010; Gaete, 2011):

- Información, sensibilización y orientación acerca de la RS y el desarrollo sostenible, en el contexto de la cultura universitaria caracterizada por el diálogo, la participación y la pluralidad de las miradas sobre dichas temáticas;
- Incorporación de la RS y el desarrollo sostenible en la misión formativa de las universidades, en sus distintas modalidades y tipos de formación;
- Promoción de la investigación respecto de las distintas formas de aplicación de la RS en la universidad, las empresas y otras instituciones;
- Consideración de la RS en las actividades de transferencia e innovación desarrolladas por el sistema universitario español, con el propósito de retornar a la sociedad los aportes realizados a las universidades;
- Compromiso tanto con los entornos locales próximos a cada universidad, así como de cooperación al desarrollo de comunidades y territorios geográficamente más distantes;
- Incorporación a la gestión interna de cada universidad de los principios y criterios de responsabilidad social y desarrollo sostenible, más allá de la simple existencia de una unidad organizativa que se encargue de dichas temáticas.

La identificación de estas áreas permite vincular a la RS con cada una de las misiones universitarias, así como con su gestión interna, favoreciendo el desarrollo del comportamiento socialmente responsable de las universidades diferente al de las empresas. A corto plazo, el desafío de las universidades españolas es formular y desarrollar un proyecto institucional de RSU que cuente con la aprobación del Consejo de Gobierno y el Consejo Social de cada institución, dentro del horizonte temporal de la EU 2015, que incorpore cada una de las áreas de actuación señaladas, y que además

37 [http://ec.europa.eu/europe2020/index\\_pt.htm](http://ec.europa.eu/europe2020/index_pt.htm)

38 <http://www.educacion.gob.es/eu2015>

39 <http://www.oecd.org/dataoecd/23/51/44721049.pdf>

logre un consenso tanto dentro de cada comunidad universitaria como respecto de las necesidades que las diferentes partes interesadas plantean a cada universidad.

La implantación del modelo de RS en las universidades españolas muestra un avance parcial según los resultados de la investigación de González *et al* (2010), con algún tipo de actividad relacionada con la RS, como postgrados relacionados directa o indirectamente con dicha temática, elaboración de memorias de sostenibilidad, apoyo a grupos de voluntariado, cooperación al desarrollo o medio ambiente, entre otras acciones. Este enfoque puede revisarse en la publicación “Responsabilidad Social Universitaria”<sup>40</sup>.

Desde otra perspectiva, más centrada en el efecto de la educación en el desarrollo de la RS en estudiantes, ha dado lugar a dos tesis doctorales (DE LA CALLE, 2009; MARTÍ, 2011), analizando cómo el paso por la universidad incide en ser socialmente responsables. A nivel de trabajo iberoamericano, el Grupo de Estudios en RSU<sup>41</sup>, constituido por la Unidad de Investigación “Pensamiento e Interacción Social” de la Universidad de Valencia, ha realizado aportaciones acerca de la influencia de la educación en valores y empatía en la formación de profesionales responsables con la sociedad (MARTÍ-VILAR, ALMERICH, CIFUENTES, GRIMALDO, MARTÍ, MERINO & PUERTA., 2011) y la propuesta denominada Neuro-responsabilidad (MARTÍ, MARTÍ-VILAR & PUERTA, 2011).

### **Evaluación de la RSU**

En las IES se han generado diferentes instrumentos para evaluar su RSU, siendo una labor directamente relacionada con la conceptualización que realiza cada universidad o red de universidades. Supone una dificultad la poca comunicación y trabajo colaborativo que se está dando al respecto entre universidades de un mismo país, y por ende son muy pocas las experiencias realizadas en varios países exceptuando la red AUSJAL.

En el caso español la opción preferente está siendo la aplicación de herramientas propias del sector empresarial<sup>42</sup>, de modo que limitan la acción a la aplicación de un triple balance social-ambiental y económico sin adentrarse en un estudio en profundidad del efecto de la universidad en formar profesionales socialmente responsables. Algunas universidades que han aplicado estudios para conocer el grado de percepción de la RSU en personal docente y de investigación, personal administrativo y estudiantes, aunque dichos estudios mayormente se realizan en una ocasión y no son incorporados como herramienta de evaluación sino parte de proyectos financiados.

Semejante proceso al ocurrido en España se constató en Brasil, a principios de la primera década del S. XXI, cuando se analizó en algunas universidades cuáles promovían valores de RS necesarias para el mundo empresarial, utilizando las mismas herramientas de gestión y evaluación de RS aplicadas a empresas. Destaca en ese escenario el Instituto Ethos de Empresas y Responsabilidad Social, como principal promotor de acciones de responsabilidad social en el medio empresarial y la vinculación de algunas universidades privadas (Calderón, 2005).

En general, las universidades del continente americano han mostrado mayor preocupación ante la desigualdad socio-económica en la sociedad, lo cual ha valido el prestar mayor atención a la formación humana como misión de la RS. Sin embargo pese

40 <http://www.netbiblo.com/content/r32872/?v=editorial>

41 <http://www.uv.es/rsu/>

42 <http://riuma.uma.es/xmlui/bitstream/handle/10630/4687/RESPONSABILIDAD%20SOCIAL.pdf?sequence=1>

a la existencia de diferentes propuestas de evaluación, no es frecuente en la mayoría de universidades la aplicación sistematizada de un instrumento pues aun el término de responsabilidad social es fuente de discusión entre diferentes áreas de conocimiento y la no existencia de una política al efecto genera una falta de referentes.

Queda la expectativa de saber si va a llegar a consolidarse un instrumento que permita saber qué valores y competencias en responsabilidad social aporta la formación a estudiantes, por lo que representa de demanda formulada por la UNESCO, y dado que parece interesante el conocer el perfil de estudiantes para mejorar la competitividad de las universidades en base a unos valores a favor del bien común.

### ***Apuntes para un marco Ibero-americano de RSU***

En todo caso, es un requisito urgente el plasmar en un espacio interactivo, basado en la tecnología de la información y la comunicación, la ingente labor que realizan diferentes universidades en materia de RSU, tal como resalta la vicerrectora de extensión de la Universidad de Paraná, Dra. Mendes França (2011), pues es necesario que transmitan y dialoguen con la sociedad.

Apuntado este comentario, se puede señalar que no existe habitualmente un fluido diálogo institucional entre IES salvo ante la existencia de proyectos financiados, son raras las excepciones en las que voluntariamente el sector de la educación superior trabaja en conjunto en pro de un beneficio social sin la existencia de financiación para proyectos. En el proceso de creación de campus de excelencia en Europa, la obligación de trabajar conjuntamente universidades viene precedida de un ajuste presupuestario que es el que motiva a avanzar hacia sinergias colectivas.

### ***Los avances de las universidades españolas en rendición de cuentas a la sociedad***

En virtud de lo señalado anteriormente, quizá una característica que distingue al proceso de instalación de la RSU en el sistema universitario español se encuentre relacionada con los esfuerzos por rendir cuentas a la sociedad, principalmente a través de la elaboración de memorias de responsabilidad social.

El formato de rendición de cuentas del GRI (social, económico y medioambiental) se ha extendido hacia el resto de universidades españolas que han desarrollado posteriormente sus memorias de RSU. Sin embargo, debido a que el formato GRI fue originalmente desarrollado para las empresas, resulta interesante destacar los esfuerzos y propuestas para adaptar o diseñar formatos de memorias de RSU para rendir cuentas más acordes con el quehacer universitario, como por ejemplo el diseño propuesto por el Foro de Consejos Sociales de las Universidades Públicas Andaluzas<sup>43</sup> (González et al, 2010; Larrán & López, 2010).

En este sentido, parece necesario seguir avanzando hacia formatos de memorias de RSU que permitan a las universidades no solo rendir cuentas de manera genérica sobre el quehacer docente e investigador que realizan, habitualmente estructuradas en el formato del GRI<sup>44</sup>, encaminándose hacia modelos de *accountability* que incluyan también otros aspectos relacionados con el concepto de responsabilidad social universitaria,

43 <http://www.consejosandalucia.org/documentos/MEMDES/capitulo08.pdf>

44 <https://www.globalreporting.org/>

como por ejemplo las perspectivas ética - valórica y de transformación social con las cuales también es posible asociar al modelo de RSU (Gaete, 2011; Martí-Vilar et al, 2011).

En conclusión, reforzar la idea del gran avance alcanzado en esta primera década del S.XXI y la importancia de establecer mayor interacción entre universidades para avanzar en conjunto hacia un espacio iberoamericano de conocimiento socialmente responsable.

### **Bibliografía**

CALDERÓN, A.; PEDRO, R. & VARGAS, M. (2011). Responsabilidade Social da Educação Superior: a metamorfose do discurso da UNESCO em foco. *Interface*, vol.15, Nº39, pp.1185-1198.

CALDERÓN, A. I. Responsabilidade social: desafios à gestão universitária. *Estudos*, Brasília, n. 34, p. 13-27, 2005.

GAETE, R. (2011). La responsabilidad social universitaria como desafío para la gestión estratégica de la Educación Superior: el caso de España. *Revista de Educación*, Nº355, pp.109-133. [www.revistaeducacion.educacion.es/re355/re355\\_05.pdf](http://www.revistaeducacion.educacion.es/re355/re355_05.pdf) . [Acceso: 17 de diciembre de 2011].

GONZÁLEZ, O., FONTANEDA, I., CAMINO, M. Á. & ANTÓN, A. (2010). La responsabilidad social en las universidades españolas. Grupo de Investigación Ingeniería y Gestión Responsable, Departamento de Ingeniería Civil – Universidad de Burgos. [http://rsuniversitaria.org.mialias.net/web/images/stories/RSU\\_libro\\_nuevo.pdf](http://rsuniversitaria.org.mialias.net/web/images/stories/RSU_libro_nuevo.pdf) [Acceso: 17 de diciembre de 2011].

LARRÁN, M & LÓPEZ, A. (2010). Una propuesta de memoria de sostenibilidad universitaria como vía de diálogo con los diferentes grupos de interés, pp.99-124. En De la Cuesta, M.; De la Cruz, C. & Rodríguez, J.M. (Coords.) *Responsabilidad Social Universitaria*, La Coruña: Netbiblo.

MARTÍ-VILAR, M.; ALMERICH, G.; CIFUENTES, J.; GRIMALDO, M.; MARTÍ, J.J.; MERINO, C. & PUERTA, I. (2011). Responsabilidad Social Universitaria: Estudio Iberoamericano sobre influencia de la educación en la formación de profesionales responsables con la Sociedad. *Revista Técnica Administrativa*, vol.10, Nº3.

MARTÍ, J.J.; MARTÍ-VILAR, M. & PUERTA, I.C. (2011) Hacia un modelo de neuro-responsabilidad: una perspectiva de la responsabilidad social desde el desarrollo humano. *International Journal of Psychological Research*, 4 (1), 24-28.

MARTÍ, J.J. & MARTÍ VILAR, M. (2010). La responsabilidad social en la Psicología moral. En Martí Vilar, M. *Razonamiento Moral y Prosocialidad. Fundamentos*. Madrid: CCS.

MENDES FRANÇA, S. M. As Tecnologias de Comunicação Digitais como Mecanismos de Difusão da Responsabilidade Social: uma experiência na Educação a Distância. *Revista Responsabilidade Social*, ABMES, Ano 5, n.5, 2011, pág.22.

RUBIRALTA, M. & BARAÑANO, M. (2010). Responsabilidad social universitaria, pp.127-139. En De la Cuesta, M.; De la Cruz, C. & Rodríguez, J.M. (Coords.) *Responsabilidad Social Universitaria*, La Coruña: Netbiblo.



# A trajetória da Responsabilidade Social na Anhanguera Educacional

MARIA ELISA EHRHARDT CARBONARI<sup>1</sup>

**RESUMO:** O texto apresenta a proposta de criação da Anhanguera Educacional, que enfatizou sua missão, crenças e valores como o marco da responsabilidade social, estando presente desde o início o ideal de inclusão com ascensão social. Contém os resultados das ações da instituição com destaque para os 1,5 milhão de atendimentos que vêm beneficiando as comunidades do entorno e contempla também o 8º Relatório de Responsabilidade Social consolidado pelas realizações e pelos esforços de todos os setores.

## Introdução

Nos idos de 1994, o professor Antonio Carbonari idealizou a criação de uma instituição – a Anhanguera Educacional – que contemplasse a base da pirâmide educacional representada pelas classes "C" e "D", com a missão de promover um ensino eficiente e de qualidade, capaz de formar profissionais competentes, éticos e aptos a desenvolver projetos de vida como cidadãos conscientes de seus direitos, deveres e responsabilidades.

Essa missão institucional permeia tudo que é preciso para promover a inclusão e a ascensão social de indivíduos das classes menos favorecidas, por meio da melhoria da qualidade de vida, do acesso a oportunidades de emprego e a bens que representam as aspirações de todos. Nesse sentido, a Anhanguera Educacional nasce de um ideal social com o objetivo de proporcionar ao jovem trabalhador condições de realizar o seu projeto de vida.

As crenças e os valores básicos para que o ensino pudesse se transformar em realidade podem ser traduzidas nas seguintes diretrizes:

- Aprendizagem eficaz e útil;
- Professores atualizados e qualificados;
- Aprendizagem com embasamento teórico e prático constantemente fomentado e implementado;
- Estudo que abranja a parte prática e a ética visando formar um cidadão consciente dos seus deveres e direitos;
- Alunos corresponsáveis pelo aprendizado eficiente e eficaz;
- Responsabilidade social voltada para a inclusão social e a promoção da igualdade de direitos e oportunidades com vistas à ascensão dos indivíduos da sociedade globalizada;
- E, por fim, respeito à promoção e à defesa dos direitos humanos, da qualidade de vida e do meio ambiente como deveres da instituição de ensino superior (IES) e de seus educandos.

<sup>1</sup> Presidente do Comitê de Responsabilidade Social – Anhanguera Educacional

A Anhanguera, ao permanecer fortemente alicerçada nessas crenças e valores, consolidou-se como uma instituição genuinamente social. Sua trajetória, marcada por ações sociais, projetos de extensão comunitária e, principalmente, pelos 1,5 milhão de atendimentos à população em diferentes áreas, certifica o compromisso da instituição com o desenvolvimento pessoal e profissional de todos os envolvidos no processo educacional.

Tal é esse compromisso, que ao longo de sua trajetória de sustentabilidade, a Anhanguera vem elaborando pelo 8º ano consecutivo o Relatório de Responsabilidade Social nos moldes do Global Reporting Initiative (GRI). Além disso, criou o Instituto de Ação Social e Extensão Comunitária (Iasec), órgão responsável pela gestão dos programas de extensão comunitária que garante a interação entre professores, estudantes e comunidades do entorno das unidades da instituição. Recentemente, em 2012, instituiu também o Comitê de Responsabilidade Social, cuja competência é supervisionar e incentivar as ações sociais na IES, permeado pelos princípios de inclusão e promoção da igualdade. O Comitê é formado por reitores, diretores, professores, alunos e representantes dos setores jurídico, financeiro e de marketing, com reuniões bimensais para traçar o planejamento estratégico das atividades sociais, apreciar e aprovar novos projetos.

### ***Resultados das Ações de Responsabilidade Social***

Além de obter como resultado principal das ações de responsabilidade social um número muito expressivo de atendimentos, não se pode deixar de mencionar outros benefícios que contribuem para consolidar a cultura da responsabilidade social da Anhanguera Educacional dentre os quais:

- A disciplina Responsabilidade Social e Meio Ambiente (RSMA), matéria obrigatória e parte do núcleo comum dos currículos dos cursos;
- A edição do livro texto da disciplina RSMA, parte integrante do Programa do Livro Texto (PLT), atingindo a tiragem de 110.000 exemplares com o título Sustentabilidade na Prática: fundamentos, experiências e habilidades (2011);
- A edição do livro Sustentabilidade, responsabilidade social e meio ambiente. Editora Saraiva 2012. Edição atualizada 2012;
- 1º lugar na categoria Responsabilidade Social (2011) pelo terceiro ano consecutivo na Revista Isto É Dinheiro;
- 1ª Empresa de Serviços Educacionais a participar do IES Bovespa 2011;
- Programa Ambiental iniciado em 2010 e auditado pela PricewaterhouseCoopers (PwC) – abrange o Sistema de Gestão Integrado (SGI) da Anhanguera e segue as normas ISO 14001 e OHSAS 18001 que estabelecem os padrões e os procedimentos das atividades operacionais e acadêmicas da Instituição. O Programa foi o grande responsável para a obtenção do ISE Bovespa, condição fundamental para atingir esse patamar de qualidade.

O reconhecimento dessas ações proporcionou a participação da instituição em eventos internacionais como convidados para expor o modelo Anhanguera, dentre os quais se destacam:

- Harvard Business School Boston – Social Enterprise Conference – Innovation and Collaboration in Emerging Market Education – Fevereiro 2010;
- International Finance Corporation – IFC Washington – Inclusive Business Solution: Expanding and Access at the Bases of Pyramid Abril 2010;
- Universidade de Stanford, California – Global Education Conference – Impacto da tecnologia da inovação e da globalização no ensino – junho 2011.

### ***Relatório de Responsabilidade Social no ano de 2012 - Aprender para construir o projeto de vida do aluno***

O Relatório de Responsabilidade Social 2012 menciona em sua apresentação que a educação é uma arte que envolve os processos de ensinar e aprender, dentro de uma rica relação de troca em que o professor e o aluno estão constantemente aprendendo e evoluindo.

A Anhanguera, ao longo de seus 18 anos de trajetória, já colaborou com a educação de milhares de pessoas que, a partir do que aprenderam, puderam construir uma carreira profissional, buscar seus objetivos e principalmente realizar o seu projeto de vida.

A verdade é que a Anhanguera não só ensinou e formou muita gente como também adquiriu muito conhecimento com esse processo. Aprendeu que estudar não é fácil, mas que todo esforço tem sua recompensa; que para crescer é preciso desenvolver valores e que ensinar é acima de tudo criar possibilidades para que o aluno se realize como pessoa e como profissional.

O Relatório 2012, em sua 8ª edição anual, contempla os principais acontecimentos da Anhanguera Educacional nas dimensões econômica, social e ambiental no período de janeiro a dezembro de 2012, tendo como base as diretrizes do GRI.

Demonstra que o ano de 2012 foi marcado por grandes desafios operacionais e pelo desenvolvimento de um forte trabalho para integrar todas as unidades recém-adquiridas em diferentes regiões geográficas e de diferentes tamanhos, como o objetivo de garantir que todas incorporassem o modelo acadêmico, o modelo de gestão e principalmente a cultura da Anhanguera, permeada pela governança corporativa.

Para tanto, a Anhanguera investiu em tecnologia com foco em criar novos processos e aprimorar os já existentes. Como reflexo desse crescimento a instituição teve um número recorde de inscritos nos vestibulares – mais de 209 mil novos alunos, 20% superior ao ano anterior.

Os resultados desse esforço podem ser constatados na leitura do Relatório, hoje consolidado como um dos documentos oficiais da Instituição, editado em português e inglês.



Ao finalizar, é preciso registrar que os resultados aqui expostos evidenciam o trabalho e o esforço de uma equipe de profissionais constituída por dirigentes, professores, alunos e funcionários, juntamente com a comunidade, todos envolvidos ao processo de inserção responsável de cada unidade educacional da Anhanguera no seu contexto regional e à vinculação do ensino às necessidades sociais, culturais e econômicas da área de abrangência da instituição.

### **Referências**

ALMEIDA, Fernando. *PLT – Responsabilidade Social e Meio Ambiente*. São Paulo/Valinhos: Elsevier/Anhanguera Publicações, 2008.

ANHANGUERA Educacional, Coordenação. *Relatório de Responsabilidade Social 2012*. São Paulo/Valinhos, 2013.

DEMO, Pedro; CARBONARI, Maria Elisa Ehrhardt; CARBONARI Netto, Antonio. *A cultura da Anhanguera Educacional: as crenças e valores, o bom professor, a pesquisa e a avaliação institucional como instrumento da melhoria da qualidade*. Valinhos: Anhanguera Publicações, 2009.



*Participe do "Dia"*







## *Dia da Responsabilidade Social do Ensino Superior Particular*

Trabalhar por um futuro melhor para nossa sociedade é responsabilidade de todos. Quando se busca essa meta em grupo, os resultados são ainda melhores. Isso não seria diferente para as mais de mil instituições de ensino superior (IES) particulares que participaram da campanha nacional do Dia da Responsabilidade Social do Ensino Superior Particular desde sua primeira edição, realizada em 29 de outubro de 2005. Em alguns estados, instituições públicas também aderiram à campanha em parceria com a iniciativa privada.

De portas abertas para a comunidade, a campanha computou milhões de atendimentos à população em diversas áreas, como consultoria jurídica, orientação profissional e educacional, assistência à saúde, promoção da inclusão digital e atividades culturais, recreativas e esportivas para todas as idades em oito edições (2005 – 2012).

Promovido anualmente pela ABMES, o Dia da Responsabilidade Social quebrou grandes recordes, ano após ano. As últimas edições foram realizadas no último sábado de setembro, tornando-se compromisso marcado no calendário acadêmico. O ponto alto do projeto já movimentou cerca de 500 mil pessoas em todo país, entre professores, alunos, técnicos e voluntários, em um dia de solidariedade.

O “Dia” representa uma oportunidade ímpar para que as IES possam mostrar que as ações inovadoras contribuem para revitalizar o ensino, a pesquisa e a extensão; permitir o debate de temas voltados ao ensino superior: ética, reformas do ensino, cidadania dentre outros; desenvolver trabalhos interdisciplinares e parcerias com instituições congêneres, empresas, ONGs e outras; fortalecer parcerias entre as IES e a sociedade; conferir maior visibilidade ao setor e permitir trocas de experiências; além de unir forças e mostrar a pujança do setor particular.

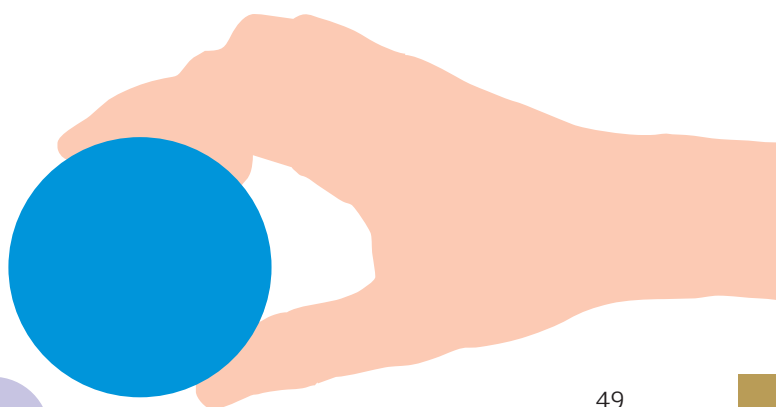

## OBJETIVOS

Organizar, anualmente, num só dia, em cada uma das IES e/ou em espaços definidos por elas, uma mostra de suas ações. As instituições devem expor projetos sociais e promover atividades nas áreas de ensino, pesquisa e extensão.

Especificamente pretende

- Abrir espaços para as IES mostrarem as ações de responsabilidade social;
- Permitir o debate de temas voltados ao ensino superior, como ética, reformas do ensino, cidadania e outras questões relacionadas;
- Unir forças e mostrar a pujança do setor particular;
- Fortalecer parcerias entre as IES e a sociedade;
- Conferir maior visibilidade ao setor;
- Permitir trocas de experiências.



## PORQUE PARTICIPAR

Esta é uma oportunidade ímpar para as IES mostrarem que as ações inovadoras contribuem para: revitalizar o ensino, a pesquisa e a extensão; consolidar práticas de gestão; desenvolver trabalhos interdisciplinares; além de parcerias com instituições congêneres e empresas, dentre outras.

## REDES SOCIAIS

De forma prática e dinâmica, as instituições podem divulgar a programação dos eventos a serem realizados e trocar experiência de modo a agregar novas ideias à campanha. Além disso, as redes sociais envolvem ainda mais os alunos e amplificam os resultados alcançados.

## CAMINHADA DO ENSINO RESPONSÁVEL

A ABMES indica que as IES que participam do “Dia” incluam na programação a Caminhada do Ensino Responsável. A atividade é um instrumento valioso de mobilização e conscientização da comunidade interna e externa para as ações na área da responsabilidade social. O fato de ser realizada fora do campus provoca mais impacto e chama a atenção da mídia e de um número ainda maior de pessoas.

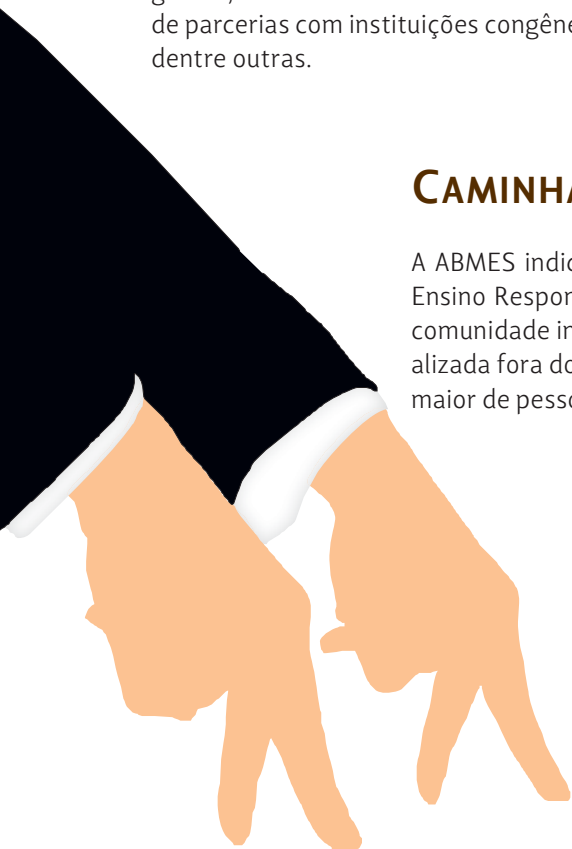

## SELO INSTITUIÇÃO SOCIALMENTE RESPONSÁVEL

O compromisso dessas instituições em promover o conhecimento aliado aos valores humanos garante a certificação da ABMES com o Selo Instituição Socialmente Responsável – conferido apenas às IES que comprovadamente aplicaram ações de engajamento social.

Para a ABMES, um dos principais objetivos da campanha é alcançado todos os anos, uma vez que oferece mais força e visibilidade às iniciativas realizadas pelo ensino superior particular, estimulando ainda a realização de novos projetos sociais nas IES.

## CONCURSO SILVIO TENDLER DE VÍDEOS SOBRE RESPONSABILIDADE SOCIAL DAS IES

Criado em 2007 e destinado a premiar os trabalhos das IES que participam do “Dia”, o concurso possui as seguintes categorias: Documentário; Cobertura Jornalística; Vídeo Institucional e Videoclipe. É a oportunidade que a sua instituição tem de mostrar em imagens e som as atividades de caráter social que vem realizando no dia a dia.

## REVISTA RESPONSABILIDADE SOCIAL

A ABMES criou a revista visando divulgar para todo o País informações sobre as atividades realizadas pelas IES no Dia.

Ela é constituída de artigos escritos por pessoas de renome e especialistas na área, dados estatísticos, fotos e a lista das instituições participantes.





# Participe do “Dia”

## COMO PARTICIPAR?

Para aderir à campanha do Dia da Responsabilidade Social do Ensino Superior Particular é muito simples! Basta cadastrar no site do projeto ([www.dia.abmes.org.br](http://www.dia.abmes.org.br)) as atividades socialmente responsáveis que sua IES realiza ao longo do ano e a programação do grande evento, previsto para o dia 21 de setembro.

A partir do registro da primeira atividade, sua instituição já estará inserida na campanha. Os dados incluídos no sistema ficam disponíveis para visualização no site, sendo possível a todos o acesso a mais informações sobre as IES, às atividades que serão realizadas durante o evento, fotos, depoimentos e outros dados referentes ao Dia da Responsabilidade Social promovido pela instituição. Esses dados também podem ser editados pela instituição a qualquer momento.

É importante ressaltar que a adesão só é confirmada com a comprovação da realização do evento, fato que confere à IES o Selo Instituição Socialmente Responsável.

## INFORMAÇÕES DE LOGIN E SENHA

As instituições que já participaram dos anos anteriores da campanha e possuem cadastro no banco de dados do “Dia” receberão automaticamente no e-mail registrado o login e senha de acesso enviados pela ABMES.

Caso a IES não receba por e-mail os procedimentos para a realização do cadastro, o responsável deve entrar em contato com a assessoria da ABMES.

E quem nunca participou também pode aderir a esse grande projeto! Basta enviar um e-mail para [dia@abmes.org.br](mailto:dia@abmes.org.br) ou [imprensa@abmes.org.br](mailto:imprensa@abmes.org.br) para solicitar a inclusão de sua IES e receber login e senha.

## CUSTOS

Não há custo algum para aderir ao Dia da Responsabilidade Social. A instituição arcará apenas com os custos operacionais para promoção e realização das atividades.

## LOCAL DO EVENTO

O local para realização das atividades do “Dia” é de livre escolha e quem é a própria instituição, de acordo com seu público e com o tipo de evento a ser promovido. Praças, parques, shoppings, feiras e outros pontos de referência da cidade, além do próprio campus da IES, costumam ser os locais mais utilizados. Caso as atividades sejam realizadas ao ar livre, aconselha-se verificar a previsão do tempo para o dia.





## ATIVIDADES

O objetivo da campanha é que as instituições promovam em um só dia uma mostra dos projetos e ações socialmente responsáveis que são desenvolvidos ao longo do ano. As atividades são, portanto, definidas pela instituição de acordo com o contexto em que está inserida. A única regra é que as atividades sejam gratuitas e com foco na responsabilidade social.

É importante também que o evento seja associado à Campanha do Dia da Responsabilidade Social do Ensino Superior Particular por meio de faixas, banners, cartazes ou outros materiais, para consolidar a projeção nacional das ações integradas do ensino superior socialmente responsável. Os materiais deverão ser confeccionados pelas próprias IES, sendo permitida a utilização dos layouts e das peças propostas pela ABMES.

### EXEMPLOS DE ATIVIDADES:

- apresentação de projetos acadêmicos de graduação, pesquisa e extensão por meio de palestras, workshops e exposições;
- atendimentos à comunidade nas áreas de saúde, jurídica, humanas, exatas, entre outras.
- testes de projetos pilotos da instituição;
- atividades culturais recreativas para todas as idades



## PÁGINA DA SUA INSTITUIÇÃO

No site do Dia da Responsabilidade Social do Ensino Superior Particular ([www.dia.abmes.org.br](http://www.dia.abmes.org.br)), cada instituição contará com um espaço para divulgação de suas ações referentes à campanha. Para tanto, é necessário atualizar os dados da instituição, tais como: telefone, endereço, site, e-mails etc.

Este procedimento será realizado pelas próprias IES participantes, que serão responsáveis pelo conteúdo das informações, bem como pela manutenção do seu espaço, inserindo relatos, fotos, materiais de divulgação, notícias da mídia, dentre outros dados relevantes.

Este espaço de divulgação da IES poderá ser visualizado por todos os visitantes. A atualização é fundamental para que sua instituição tenha mais visibilidade e a sociedade comprove que sua IES é socialmente responsável.



## Dúvidas?

A ABMES está à disposição para esclarecer dúvidas e fornecer mais informações sobre a campanha.

Telefone: (61) 3322-3252

E-mail: [dia@abmes.org.br](mailto:dia@abmes.org.br); [suporte@abmes.org.br](mailto:suporte@abmes.org.br); [imprensa@abmes.org.br](mailto:imprensa@abmes.org.br)



## *Caminhada do Ensino Responsável*

**Oportunidade para a instituição mobilizar a comunidade e dar mais visibilidade às suas ações**

A Caminhada do Ensino Responsável foi uma iniciativa adotada por algumas IES em edições anteriores e é uma atividade incentivada pela ABMES. Além de ser uma prática saudável e que promove a interação da comunidade, a caminhada confere mais visibilidade ao evento.

A atividade também pode ser utilizada como um instrumento valioso de conscientização da comunidade interna e externa da instituição para a importância das ações de responsabilidade social. O fato de ser realizada fora do campus confere um impacto maior na população e na mídia, promovendo maior envolvimento da sociedade na campanha.

Organizada de forma correta, com a autorização e o apoio dos órgãos competentes, a caminhada possibilita ainda a participação de formadores de opinião, como políticos, personalidades e representantes de segmentos da sociedade. Podem ser confeccionadas camisetas, banners, faixas e cartazes que reafirmem a proposta do evento.



**Ensino Responsável no Twitter**

[twitter.com/abmes\\_ies](https://twitter.com/abmes_ies)

# Selo Instituição Socialmente Responsável

## Oportunidade para a instituição de ensino mostrar que é comprometida com o seu papel perante a sociedade



Imagine poder divulgar a todos que sua instituição de ensino superior é uma organização socialmente responsável. Imagine poder estampar em suas publicações, site, folders, informativos e outras peças de divulgação que sua IES é comprometida e faz a diferença na educação superior.

Isso tudo pode ser possível através do Selo Instituição Socialmente Responsável, conferido pela Associação Brasileira de Mantenedoras de Ensino Superior (ABMES) com o objetivo de certificar que a IES participou da campanha do Dia da Responsabilidade Social e está verdadeiramente engajada com o ensino responsável.



Para receber o selo, a instituição deve aderir à campanha e realizar uma mostra das atividades no dia definido pela ABMES. O selo tem validade de um ano, ou seja, um ciclo da campanha. A certificação será renovada com a participação nas edições seguintes.



## Como receber o Selo?

- 1 – Cadastre-se no site [www.dia.abmes.org.br](http://www.dia.abmes.org.br);
- 2 – Defina as atividades sociais que sua instituição realizará no “Dia”;
- 3 – Promova as ações e colete os dados estatísticos do evento;
- 4 – Retorne ao cadastro para fazer um breve relatório do que foi feito no Dia da Responsabilidade Social.

SELOS DAS CAMPANHAS ANTERIORES

Cumprindo estas etapas, a instituição estará apta para receber o Selo, que será enviado pela ABMES, e poderá utilizá-lo em seus materiais de divulgação.





# PASSO-a-PASSO

## Antes

### da realização do “Dia”

Acessar a área restrita do site e cadastrar as seguintes informações:

#### 1 – Coordenador da campanha na IES

- Nome
- E-mail
- Telefone para contato

O coordenador é a pessoa de contato com a ABMES para o envio de informações e esclarecimentos que se fizerem necessários.

#### 2 – Atualização das informações cadastrais da instituição

- Nome da IES
- Endereço
- Telefone
- Logomarca
- Breve texto apresentando a IES para a comunidade

#### 3 – Estatísticas de custos

- Quanto a IES investe nas ações de responsabilidade social ao longo do ano
- Quanto a IES investiu na realização do “Dia”

Esses dados não serão divulgados, sendo utilizados apenas para gerar médias estatísticas. Pode ser informada uma estimativa de custos caso não se saiba o valor exato.

#### 4 – Cadastro das atividades

- Nome da atividade
- Cursos envolvidos
- Local de realização da atividade
- Áreas de conhecimento envolvidas
- Frequência da realização da atividade pela instituição
  - Atividades realizadas durante o ano
  - Atividades realizadas exclusivamente durante o Dia da Responsabilidade Social
  - Atividades realizadas durante o ano e também no Dia da Responsabilidade Social

## ATENÇÃO!

Não é necessário preencher todas as informações em um único acesso. Posteriormente, quaisquer dados poderão ser incluídos, alterados ou excluídos sempre que necessário.

O login e a senha são enviados aos coordenadores da campanha na instituição. Caso não tenha recebido ou tenha havido alteração do responsável pelo cadastro, a instituição deve entrar em contato, por e-mail, para solicitar novos dados de acesso.

# Durante

## a realização do “Dia”

- 1 – Fazer o registro fotográfico do evento, de preferência com a cobertura de todas as atividades, com boa resolução;
- 2 – Fazer os registros necessários para participação no Concurso Silvio Tendler de Vídeos;
- 3 – Reunir depoimentos dos participantes do evento. Lembre-se que é importante identificar o nome e a ocupação de cada depoente;
- 4 – Recolher dados estatísticos, como a quantidade de professores, alunos e técnicos envolvidos, número de atendimentos realizados e de visitantes;
- 5 – Aproveitar o “Dia” para a integração e diversão da comunidade interna e externa da IES.



# Após

## a realização do “Dia”

- 1 – Verificar se todas as atividades realizadas foram registradas corretamente e incluir as que ainda não constarem no cadastro;
  - 2 – Atualizar as estimativas de custos (as informações serão utilizadas apenas para gerar dados estatísticos);
  - 3 – Cadastrar os depoimentos (selecionar os mais relevantes);
  - 4 – Cadastrar as fotos;
  - 5 – Informar os números relativos às atividades realizadas (quantidade de profissionais envolvidos e de atendimentos realizados\*);
  - 6 – Fazer uma avaliação da campanha (a ser preenchida pela própria instituição);
  - 7 – Preencher corretamente as informações para ter direito a receber o Selo Instituição Socialmente Responsável.
- \* É necessário diferenciar a quantidade de visitantes do número de atendimentos.

Exemplo: João participou de oito atividades/atendimentos durante o “Dia”  
- quantidade de atendimentos realizados: 08  
- quantidade de visitantes: 01



# FAQ

## Respostas às perguntas mais frequentes

### **Como aderir à campanha?**

Para participar da campanha do Dia, é necessário que a instituição faça o cadastro das atividades que serão realizadas no evento, previsto para o dia 21 de setembro. O preenchimento do cadastro é efetuado por meio de um login e senha, repassadas para as IES pela ABMES.

As instituições que já participaram de anos anteriores receberão essas informações em breve automaticamente (enviado para o e-mail atualizado no sistema na campanha anterior). As IES que desejam aderir ao "Dia" pela primeira vez precisam entrar em contato com a ABMES para gerar login e senha.

### **Não recebi o nome de usuário e senha para entrar no sistema. Como faço para obtê-los?**

Entre em contato com a ABMES por telefone (61) 3322-3252 ou e-mail [dia@abmes.org.br](mailto:dia@abmes.org.br) e solicite os dados para acesso ao sistema.

### **Qual é o prazo para o cadastramento da instituição?**

A instituição pode cadastrar as atividades até a véspera do Dia da Responsabilidade Social do Ensino Superior Particular. Somente com o registro prévio fica caracterizada a adesão da IES à campanha. As atividades poderão ser posteriormente ajustadas conforme a realização do evento.

### **Onde será realizado o Dia da Responsabilidade Social do Ensino Superior Particular?**

O local de realização do evento é definido pela própria instituição participante. Praças, parques, shoppings, feiras e outros pontos de referência da cidade, além do campus da IES costumam ser os locais mais utilizados. Cada instituição promove seu próprio evento simultaneamente às demais faculdades, universidades e centros universitários em todo país.

### **Como definir as atividades?**

O objetivo da campanha é que as IES promovam em um só dia uma mostra dos projetos e ações socialmente responsáveis que são desenvolvidos ao longo. As atividades são portanto definidas pela instituição de acordo com o contexto em que está inserida. Em geral, são realizadas exposições dos projetos acadêmicos, atendimentos à população e eventos culturais, esportivos e de lazer para todas as idades. A única regra é que as atividades sejam gratuitas e com foco na responsabilidade social.

### **As atividades deverão ser cadastradas de uma única vez?**

Não. Você pode preencher algumas atividades ao iniciar o preenchimento do cadastro e posteriormente acrescentar outras ações. Mas lembre-se de ao final da campanha informar todas as atividades realizadas para que sua instituição tenha o cadastro completo tanto no site quanto nas estatísticas do evento, divulgadas na Revista Responsabilidade Social.

### **As informações postadas no site poderão ser alteradas posteriormente?**

Os dados cadastrados poderão ser alterados, incluídos ou mesmo excluídos pelo coordenador da campanha de acordo com a necessidade, tanto antes, quanto após o evento. É de inteira responsabilidade da instituição a veracidade das informações prestadas.

### **Como obter o Selo Instituição Socialmente Responsável?**

Logo após o evento, retorne ao site da campanha ([www.dia.abmes.org.br](http://www.dia.abmes.org.br)) e cadastre as informações do pós "Dia", tais como a quantidade de professores, alunos e técnicos envolvidos; quantidade de atendimentos e custo médio para a realização da campanha. O Selo será concedido apenas para as IES que preencherem as informações do pós "Dia" e será encaminhado para o e-mail cadastrado pelo coordenador da campanha na IES.

### **Instituições não associadas à ABMES poderão participar da campanha?**

Todas as instituições de ensino superior são bem-vindas e poderão participar do Dia da Responsabilidade Social do Ensino Superior Particular, sendo elas associadas ou não à ABMES, inclusive as públicas.

### **No cadastro é solicitado o valor investido em Responsabilidade Social pela instituição. O que fazer quando não se tem a informação completa?**

Coloque um valor estimado e posteriormente retifique esse valor no sistema. Essa informação não será divulgada, sendo utilizada apenas para gerar um dado estatístico com a média dos gastos de todas as IES participantes.

### **Como participar do "Concurso Silvio Tendler de Vídeos sobre Responsabilidade Social das IES"?**

As inscrições para o concurso têm início após a realização do "Dia" e devem ser feitas pelo site da campanha, acessando o sistema com o nome de usuário e senha da IES. Entre no link e faça o pré-cadastro. Em seguida, envie uma cópia em mídia de DVD para a sede da ABMES. Mais informações e o regulamento completo podem ser acessados no site da campanha.

# Concurso Silvio Tendler de Vídeos sobre Responsabilidade Social das IES

O Concurso Silvio Tendler de Vídeos sobre Responsabilidade Social das IES é uma oportunidade para as instituições participantes do Dia da Responsabilidade do Ensino Superior Particular divulgarem por meio de imagem e som as ações de caráter social que executam no dia a dia, bem como as atividades realizadas no grande evento da campanha.

Promovida pela ABMES desde 2007, a premiação seleciona os melhores vídeos inscritos nas seguintes categorias: Cobertura Jornalística; Documentário; Vídeo Institucional e Videoclipe.

O vencedor de cada categoria é premiado com a quantia de R\$ 2.000,00 (dois mil reais). O regulamento do concurso prevê ainda a entrega de menção honrosa.

Além de participar do concurso, com a produção dos vídeos as IES têm a possibilidade de divulgarem ainda mais as ações promovidas. O concurso ainda estimula a interação entre corpo docente e discente e maior envolvimento dos alunos nos projetos desenvolvidos.

**R\$ 2.000,00**  
*para o vencedor  
de cada categoria*

# VII Concurso Silvio Tendler de Vídeos sobre Responsabilidade Social das IES

## CATEGORIAS:

- Documentário
- Cobertura Jornalística
- Vídeo Institucional
- Vídeoclipe

## PREMIAÇÃO:

R\$ 2.000 (dois mil reais) para cada categoria.  
A critério da comissão julgadora, poderão ser concedidas menções honrosas.

## TEMPO LIMITE PARA OS VÍDEOS:

Os vídeos não podem ultrapassar 05 (cinco) minutos, salvo os inscritos na categoria Cobertura Jornalística, que devem ter, no máximo, 03 (três) minutos de duração.

## INSCRIÇÕES:

As inscrições devem ser feitas de 22 de setembro de 2013 a 31 de janeiro de 2014, por meio do site da campanha. É necessário também o envio de uma cópia do vídeo pelos Correios.

*www.dia.abmes.org.br*



## REGULAMENTO

### CAPÍTULO I

#### Dos Objetivos

Art. 1º O VII Concurso Silvio Tendler de Vídeos sobre Responsabilidade Social das IES tem como objetivo promover e incentivar a criação de vídeos relativos às ações de responsabilidade social das instituições de ensino superior (IES) e ao desenvolvimento da campanha do “Dia da Responsabilidade Social do Ensino Superior Particular”, previsto para o dia 21 de setembro de 2013, em todo o país.

### CAPÍTULO II

#### Das Categorias

Art. 2º O Concurso abrange 4 (quatro) categorias, assim definidas:

I – Documentário: Apresentação de determinado acontecimento ou fato, mostrando a realidade de maneira mais ampla e pela sua extensão interpretativa. Os vídeos para essa categoria podem abordar os projetos de responsabilidade social desenvolvidos pela IES, os efeitos das ações na comunidade interna e externa, o desdobramento das campanhas anteriores ou outras abordagens que explorem, em formato de documentário, o ensino responsável



na IES e/ou a Campanha do “Dia da Responsabilidade Social do Ensino Superior Particular 2013”.

II – Cobertura jornalística: Registro direto dos fatos com a utilização de offs (textos), sonoras (entrevistas) e passagem do repórter. Os vídeos podem apresentar - por meio de palavras, imagens e sons - os números, estatísticas e dados do evento; informações sobre os projetos; depoimentos dos participantes (da instituição e/ou da comunidade) e outros elementos das atividades realizadas no “Dia da Responsabilidade Social do Ensino Superior Particular 2013” ou sobre assuntos relacionados à campanha e às ações socialmente responsáveis da instituição.

III – Vídeo institucional: Produção de material que explicita as ideias básicas do projeto da instituição, valorize seu trabalho e demonstre a concepção e prática da responsabilidade social nesse âmbito. Apresente sua IES e mostre como ela trabalha no dia a dia o conceito

Art. 3º A duração dos vídeos não pode ultrapassar 05 (cinco) minutos, salvo os inscritos na categoria Cobertura Jornalística, que devem ter, no máximo, 03 (três) minutos de duração. O tempo mínimo de duração dos vídeos fica a critério da equipe de produção, devendo estar adequado ao foco da mensagem a ser transmitida.

Parágrafo único – O não cumprimento do limite de tempo estabelecido implicará em perda de pontos na ocasião do julgamento, podendo acarretar até mesmo na desclassificação do vídeo.

Art. 4º É fundamental que sejam observadas as definições de categoria para inscrição dos vídeos. Os materiais serão avaliados utilizando os critérios da categoria em que estarão concorrendo.

### CAPÍTULO III



de instituição socialmente responsável. Os critérios de avaliação da categoria darão prioridade à proposta do vídeo, conteúdo e mensagem, em detrimento da produção em si, tendo em vista que o objetivo final não é valorizar o trabalho de profissionais externos, e sim da própria instituição.

IV – Videoclipe: Material audiovisual no qual música, letra e imagem interagem para provocar a produção de sentido. A categoria confere aos autores maior liberdade de formato e criação, sendo fundamental a utilização de áudio de boa qualidade e imagens que transmitam a mensagem da “Campanha do Dia da Responsabilidade Social”, além de olhar diferente sobre o tema “Responsabilidade Social”.

### Das Inscrições

Art. 5º As inscrições são gratuitas.

Art. 6º As inscrições se restringem às instituições de ensino superior participantes da campanha do “Dia da Responsabilidade Social do Ensino Superior Particular 2013”.

Art. 7º As inscrições serão aceitas no período de 22 de setembro de 2013 a 31 de janeiro de 2014, por meio do site da campanha – [www.dia.abmes.org.br](http://www.dia.abmes.org.br). É necessário também o envio de uma cópia do vídeo pelos Correios, observado o prazo final das inscrições, de acordo com as disposições do Capítulo IV.

Parágrafo único – Não serão aceitas inscrições incompletas ou fora do prazo, sendo que, para a verificação, será observada a data de postagem do material nos Correios.

Art. 8º Cada instituição poderá concorrer com quantos vídeos e em quantas categorias desejar.

Art. 9º Serão aceitas as produções audiovisuais captadas por todo tipo de tecnologia, desde que o produto final esteja no formato do YouTube – Resolução recomendada: 1080p ou 720p.

Art. 10 Os vídeos devem conter, obrigatoriamente, os créditos com os nomes e as funções realizadas por cada componente da equipe de filmagem e produção do projeto.

Art. 11 Se constatada pela Comissão Julgadora qualquer tentativa de fraude, adulteração ou plágio, o material estará automaticamente desclassificado.

**Associação Brasileira de Mantenedoras de Ensino Superior (ABMES)**

SCS Qd. 7 Bl. “A” Sala 526 – Ed. Torre do Pátio Brasil Shopping – Brasília/DF – CEP: 70.307-901

Art. 14 As mídias com as produções, selecionadas ou não, serão armazenadas pela ABMES por até 03 (três) meses após a divulgação dos vencedores, podendo ser requeridas de volta pela instituição.

Art. 15 Os vídeos, depois de auditados, serão incorporados à página da ABMES no YouTube onde será atribuído um novo endereço para cada um.

## CAPÍTULO V

Da Comissão Julgadora



## CAPÍTULO IV

Do Envio dos vídeos

Art. 12 Os vídeos deverão ser adicionados para uma conta do YouTube, sem restrições de acesso. O endereço (URL) deverá ser informado na ficha de inscrição.

Parágrafo único – Inscrições sem o envio de material conforme o previsto neste edital serão desconsideradas para a classificação.

Art. 13 Uma cópia do vídeo deverá ser enviada em mídia de DVD ou CD pelo correio (com aviso de recebimento) ou então entregue pessoalmente no endereço abaixo:

Art. 16 A escolha das propostas vencedoras será feita por uma Comissão Julgadora, especialmente composta e designada para tal finalidade.

Parágrafo único – A Comissão Julgadora poderá excluir da premiação uma determinada categoria no caso de as propostas concorrentes não atenderem aos critérios estabelecidos neste edital.

Art. 17 A Comissão Julgadora será composta por pelo menos 03 (três) membros de reconhecido conhecimento na área audiovisual: cineastas, produtores, publicitários, jornalistas ou outros.

Art. 18 As decisões da Comissão Julgadora serão soberanas e não serão suscetíveis de recursos ou impugnações.

Art. 19 Não poderão fazer parte da Comissão Julgadora pessoas que trabalhem nas IES participantes do concurso.

## CAPÍTULO VI

### Dos critérios para avaliação

Art. 20 Serão consideradas para efeito de avaliação, a qualidade e a criatividade relativas à narrativa, à linguagem e à estética dos vídeos. O que se busca é inovação e ousadia referentes ao tema responsabilidade social.

Art. 21 É imprescindível que os vídeos abordem a cobertura da campanha do “Dia da Responsabilidade Social do Ensino Superior Particular 2013” durante a realização do evento pela IES ou o tema responsabilidade social como um todo.

## CAPÍTULO VIII

### Da Premiação

Art. 25 O Concurso terá 04 (quatro) premiados que serão indicados pela Comissão Julgadora, observadas as disposições do artigo 16, parágrafo único, deste regulamento.

Art. 26 O vencedor de cada categoria receberá um prêmio em dinheiro no valor de R\$ 2.000,00 (dois mil reais).

Art. 27 A critério da Comissão Julgadora poderão ser conferidas menções honrosas, cabendo ao vencedor um prêmio em dinheiro no valor de R\$ 1.000,00 (hum mil reais).

Art. 28 A ABMES reserva para si o direito de utilizar os vídeos inscritos da forma que julgar conveniente.



Art.22 Os critérios de avaliação utilizados serão os seguintes: Fotografia 10%; Som 10%; Edição 10%; Linguagem 10%; Adequação à categoria inscrita 30% e Narrativa (construção do vídeo) 30%.

## CAPÍTULO VII

### Da Exibição

Art. 23 Os autores das propostas selecionadas devem enviar autorização do dirigente da IES e dos realizadores para possível exibição.

Art. 24 Os vídeos selecionados poderão ser apresentados em eventos da ABMES promovido para tal finalidade e nos sites relacionados à campanha.

Art. 29 Os casos omissos serão decididos pela Comissão Julgadora, depois de ouvido o presidente da ABMES.

Brasília, 13 de maio de 2013.

Gabriel Mario Rodrigues  
Presidente



**VI Concurso Silvio Tendler**  
de Vídeos sobre Responsabilidade Social das IES

*Vencedores*

*2012*





# VI Concurso Silvio Tendler

## Vídeo Vencedor



### Documentário

#### UNIFEOB

##### INSTITUIÇÃO

Centro Universitário Fundação de Ensino Octávio Bastos

##### MANTENEDORA

Fundação de Ensino Octávio Bastos

##### TÍTULO DA OBRA

UNIFEOB no Lar São Vicente de Paulo - Responsabilidade Social 2012

##### CATEGORIA

Documentário

##### DURAÇÃO

5'

#### SOBRE A UNIFEOB

Fundação de Ensino Octávio Bastos foi fundada em 1965 e está localizada em São João da Boa Vista, SP. Com 25 cursos de graduação e 11 de pós-graduação vem fazendo a diferença na formação no Ensino Superior Regional. Tem na sua missão dentre vários princípios a valorização da ética e cidadania. Sempre preocupada com a sua inserção social tem diversos projetos que interferem positivamente na vida dos cidadãos de São João da Boa Vista e região.

#### SOBRE O VÍDEO

O vídeo foi gravado em um dia de atividades do curso de fisioterapia da UNIFEOB no Asilo São Vicente de Paulo, em São João da Boa Vista. Neste dia, além das atividades terapêuticas que são realizadas semanalmente, também realizamos uma festa com a participação dos cursos de Enfermagem e Pedagogia da Instituição, onde foram lembrados os direitos dos idosos a saúde, ao lazer e a inserção como cidadãos. A participação dos alunos dos cursos da Instituição faz parte das atividades de estágio para o curso de Fisioterapia e atividades complementares aos demais cursos.

#### AUTORES

Departamento de Relacionamento UNIFEOB  
Gestora: Luciana Carvalho de Oliveira Junqueira  
Jornalista: Thais D'Grande  
Cinegrafista: Herinton Balarini e Vinicius Boaventura

#### DEPOIMENTO DO AUTOR

“Esse projeto já existe a mais de 10 anos e a Entidade envolvida sempre demonstrou que nossa atuação sempre muito importante para o cotidiano do Asilo. Desta forma resolvemos este ano realizar o vídeo valorizando a atuação de professores e alunos como atividade de formação profissional que estimula a responsabilidade social da UNIFEOB” – Luciana Carvalho de Oliveira Junqueira

#### LINK ORIGINAL

<http://www.youtube.com/watch?v=Znm94SiF-6k&feature=youtu.be>



# VI Concurso Silvio Tendler

## Vídeo Vencedor



### Institucional

## UNIPAR

### INSTITUIÇÃO

Universidade Paranaense

### MANTENEDORA

APEC – Associação Paranaense de Ensino e Cultura

### TÍTULO DA OBRA

Unipar, um espaço para o talento de todos

### CATEGORIA

Institucional

### DURAÇÃO

5'

### SOBRE A UNIPAR

A Unipar iniciou suas atividades como faculdade em 1972, no interior do Paraná. Reconhecida como universidade em 1993, hoje tem mais de cem cursos de graduação e pós-graduação (especialização e mestrado), que congregam mais de quinze mil alunos, em dez Campus, localizados em Umuarama (sede), Toledo, Guaíra, Paranavaí, Cianorte, Cascavel e Francisco Beltrão.

### SOBRE O VÍDEO

Com título que parafraseia o slogan da Instituição – “Unipar, um espaço para o seu talento!” – o vídeo mostra as várias áreas atendidas pela Unipar no setor da Extensão e ressalta a preocupação da Instituição em investir na ação social como um meio de integração e troca de conhecimentos entre universitários e sociedade.

### AUTORES

Realização: DEGCD (Diretoria Executiva de Gestão da Cultura e Divulgação) – Professora Cláudia Elaine Garcia Custódio; Chefe do DCSU (Departamento de Comunicação Social Universitária) – Professora Terezinha de Fátima Aguiar

Roteiro: Jornalistas Graça Milanez e Marcela Lopez

Apresentação: Patrick Azevedo – estudante de Comunicação Social

Edição: Soni Ruzzene – estudante de Comunicação Social

Coordenação Técnica: Anderson Guimarães

### DEPOIMENTO DOS AUTORES

“Esse vídeo nos deu a oportunidade de mostrar a essência das múltiplas intenções da Unipar, que segue abrindo caminhos para tanta gente progredir na vida, fazendo, criando, gerando soluções para problemas e carências, sempre pensando no presente e no futuro. Esse concurso nos permitiu desenvolver um trabalho esmerado e, com ele, projetar ainda mais a Unipar, o que acabou nos proporcionando uma imensa satisfação. Os idealizadores e organizadores estão de parabéns pela iniciativa digna de muitos elogios.” - Professora Cláudia Elaine Garcia Custódio

### LINK ORIGINAL

<http://www.youtube.com/watch?v=BmHrbn6Sz10&feature=youtu.be>



# VI Concurso Silvio Tendler

## Vídeo Vencedor



### *Cobertura jornalística*

#### **FAT Taubaté**

##### **INSTITUIÇÃO**

Faculdade Anhanguera de Taubaté

##### **MANTENEDORA**

Anhanguera Educacional S/A

##### **TÍTULO DA OBRA**

O dia que virou semana e fortaleceu a cidadania

##### **CATEGORIA**

Cobertura Jornalística

##### **DURAÇÃO**

3'01"

#### **SOBRE A FACULDADE ANHANGUERA DE TAUBATÉ**

A Anhanguera acredita que o relacionamento com as comunidades se materializa por meio de projetos e ações que proporcionam aos alunos a oportunidade da prática educacional e do exercício a cidadania.

#### **SOBRE O VÍDEO**

A reportagem intitulada “O Dia que Virou Semana e Fortaleceu a Cidadania” mostra os eventos realizados no Dia do Ensino Responsável, estendido para uma semana, idealizados pela mantenedora e multiplicados por suas unidades, bem como a repercussão destas ações na comunidade em geral.

#### **AUTORES**

Reportagem: Luciana Corrêa

Imagens: Alan Pereira/Dinhemecler Ribeiro/Leonardo Bonelli

Edição de imagens: Fernando Dantas/Luciana Corrêa

Finalização: Fernando Dantas

Arte: Israel Maia - Sonorização: Luciano Andreotti

Realização: Núcleo de Produção Multimídia/Anhanguera Educacional

#### **DEPOIMENTO DO AUTOR**

“O registro e a divulgação do evento permitem agregar valor aos projetos além de multiplicar e repercutir o efeito destas ações na comunidade acadêmica”.

#### **LINK ORIGINAL**

[http://www.youtube.com/watch?v=75uMciT\\_DDE](http://www.youtube.com/watch?v=75uMciT_DDE)



# VI Concurso Silvio Tendler

## Vídeo Vencedor

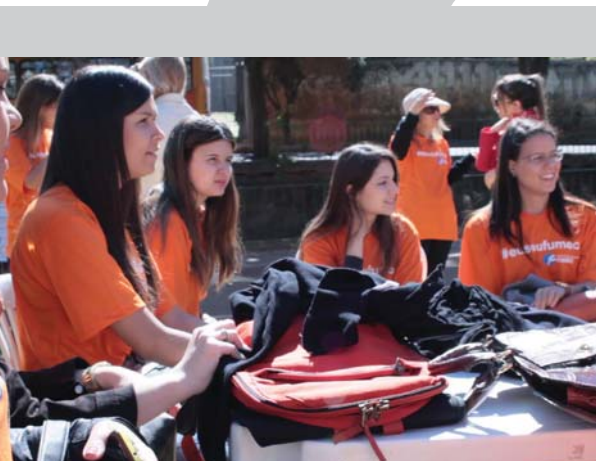

### Videoclipe

#### FUMEC

#### INSTITUIÇÃO

Universidade FUMEC

#### MANTENEDORA

Fundação Mineira de  
Educação e Cultura

#### TÍTULO DA OBRA

Fumec em dia de sol

#### CATEGORIA

Videoclipe

#### DURAÇÃO

3'27"

#### SOBRE A FUMEC

A Universidade FUMEC tem consciência de sua responsabilidade social e, sem perder de vista a formação humanista e cidadã, mantém seu compromisso com a educação superior de qualidade, como justificativa de seu funcionamento e sua existência. A instituição, que 2012 completou 47 anos, tem 15 mil alunos que frequentam seus cursos de graduação, superiores de tecnologia, pós-graduação lato e stricto sensu, além de cursos de extensão.

#### SOBRE O VÍDEO

O videoclipe teve como objetivo documentar uma das atividades desenvolvidas por alunos e professores da Universidade FUMEC no Dia da Responsabilidade Social. A concepção do videoclipe teve como diretriz principal as imagens dos atendimentos feitos alunos, professores e, principalmente, dos usuários.

#### AUTORES

Produção: Mariana de Sousa e Renata Willig

Imagens: Alexandre Rodrigues e Armando Alvarenga

Edição: Armando Alvarenga

Direção/Roteiro/ Finalização: Alexandre Salum Castro

#### DEPOIMENTO DO AUTOR

“A Campanha foi e é essencial, para dar aos alunos a oportunidade de contribuir com sua área de conhecimento para uma ajuda efetiva à comunidade. Além de ser uma introjeção dos valores sociais na formação, profissionalização e conscientização de sua responsabilidade social perante a sociedade. O incentivo para a criação do vídeo foi documentar jornalisticamente esta Campanha para servir como um exemplo de solidariedade a ser seguido.” - Alexandre Salum Castro

#### LINK ORIGINAL

<http://www.youtube.com/watch?v=j-m1amvC7sM&feature=youtu.be>





# VI Concurso Silvio Tendler

## Menção Honrosa



### Videoclipe

#### UNAMA

##### INSTITUIÇÃO

Universidade da Amazônia

##### MANTENEDORA

UNESPA - União das Escolas Superiores do Pará

##### TÍTULO DA OBRA

Responsabilidade Social: Unama e a comunidade

##### CATEGORIA

Videoclipe

##### DURAÇÃO

4'58"

#### SOBRE A UNAMA

A UNAMA tem como missão: promover a educação para o desenvolvimento da Amazônia. Os seus princípios são: da indissociabilidade entre ensino, pesquisa e extensão, Princípio da qualidade do fazer educacional; Princípio da regionalidade; Princípio da comunicação permanente, tornando transparente as suas ações e os resultados acadêmicos daquilo que desenvolve. Entre universidade e sociedade não pode haver distâncias.

#### SOBRE O VÍDEO

Videoclipe sobre as ações de extensão da Universidade da Amazônia - UNAMA em Belém. Este conjunto de ações aposta em resultados de médio e longo prazo, que possibilitem dias melhores para as comunidades no entorno da universidade, sempre. Daí a escolha da canção "Dias Melhores", do grupo Jota Quest, para compor com as imagens da comunidade em ação.

#### AUTORES

Realização: Universidade da Amazônia / Curso de Comunicação Social / TV Unama; Coordenação da TV Unama: Renata Ferreira; Coordenação de Produção: Roberto Moreira; Direção e Produção do Vídeo: Felipe Cortez Edição: Thiago Queiroz; Cinegrafista: Ismar Antonio; Apoio: Coordenação dos Programas de Pesquisa e Extensão - Prof<sup>a</sup> Andréa Pontes

#### DEPOIMENTO DO AUTOR

"Busquei registrar ações com a participação de jovens e adultos envolvidos com as atividades de extensão da Unama em dois eventos distintos. A participação do pequeno Max expressa a integração da família e da comunidade do entorno no ambiente universitário, uma aposta da UNAMA em um desenvolvimento pleno de cidadania para todos. A dinâmica de montagem do clipe adota uma estética moderna e jovem, características que devem marcar a extensão universitária enquanto espaço prático de inovação e transformação da sociedade, sendo o jovem ator fundamental deste processo." – Felipe Cortez

#### LINK ORIGINAL

<http://www.youtube.com/watch?v=mtjqZDZrTCQ&feature=youtu.be>

**V Concurso Silvio Tendler**  
de Vídeos sobre Responsabilidade Social das IES

*Vencedores*

*2011*





# V Concurso Silvio Tendler

## Vídeo Vencedor



### *Institucional*

### **FAV/Anhanguera**

**INSTITUIÇÃO**

Faculdades Anhanguera de Valinhos

**MANTENEDORA**

Anhanguera Educacional

**TÍTULO DA OBRA**

Responsabilidade Social no Dia a Dia das Comunidades

**CATEGORIA**

Institucional

**DURAÇÃO**

4'46"

#### **SOBRE A FAV/ANHANGUERA**

A Anhanguera Educacional é uma instituição de ensino superior moderna, constituída por docentes e gestores atualizados, que pretende oferecer aos estudantes uma nova opção de cursos superiores, com QUALIDADE, e a PREÇOS ACESSÍVEIS. A responsabilidade social na Anhanguera está relacionada ao processo de integração da instituição ao contexto regional e à vinculação do ensino e da pesquisa dos alunos às necessidades sociais.

#### **SOBRE O VÍDEO**

O vídeo institucional reforça a cultura organizacional da Anhanguera Educacional que é fortemente embasada nos preceitos da inclusão, ascensão e responsabilidade social. Os resultados apresentados demonstram a contribuição da instituição para o desenvolvimento nacional por meio da transferência do conhecimento gerado pelos impactos de suas ações sociais com base em atividades científicas, técnicas e culturais.

#### **AUTORES**

Coordenadora e vice-presidente de Programas Institucionais:  
Maria Elisa Ehrhardt Carbonari  
Gibson Zucca da Silva (IASec - Instituto de Ação Social)  
Produção: Alberto Santana (NPM - Núcleo de Produção Multimídia)

#### **DEPOIMENTO DOS AUTORES**

“O compromisso com a responsabilidade social e o desenvolvimento das comunidades, além do ensino focado na prática, são prioridades da Anhanguera Educacional. O vídeo institucional foi desenvolvido para demonstrarmos que os projetos de responsabilidade social agregam valor e qualidade ao projeto pedagógico da instituição, proporcionando aos alunos, colaboradores e parceiros a oportunidade da prática educacional e do exercício da cidadania.”

#### **LINK ORIGINAL**

<http://www.youtube.com/watch?v=qcw2qflwTcc&feature=youtu>



# V Concurso Silvio Tendler

## Vídeo Vencedor



### Reportagem

## Castelo Branco

#### INSTITUIÇÃO

Universidade Castelo Branco

#### MANTENEDORA

Centro Educacional de Realengo

#### TÍTULO DA OBRA

Ensino Superior Responsável 2011  
– Uma ação para comunidade

#### CATEGORIA

Reportagem Jornalística

#### DURAÇÃO

2'15"

#### SOBRE A UNIVERSIDADE CASTELO BRANCO

A Universidade Castelo Branco é referência em Educação na Zona Oeste do Município do Rio de Janeiro. Há mais de 40 anos forma profissionais que, além de serem qualificados para o mercado de trabalho, são comprometidos com os princípios humanísticos, éticos e de exercício da cidadania. É uma instituição que se preocupa com o futuro da sociedade.

#### SOBRE O VÍDEO

O vídeo é uma cobertura jornalística do evento chamado “Dia do Ensino Superior Responsável”, promovido pela ABMES (Associação Brasileira de Mantenedoras de Ensino Superior), que ocorreu no dia 22 de setembro de 2011, das 9h às 15h. Procuramos mostrar a realidade através de entrevistas, imagens do evento e apuração com o número de atendidos no dia.

#### AUTORES

Roteirista e produtora: Alana Saenen Costa Oliveira  
Repórter cinematográfico e editor: Gabriel de Oliveira Vianna  
Editor: Gustavo Alves  
Editora: Nathália Cristina de Medeiros Manzano  
Produtor: Rafael dos Santos Fontes  
Repórter cinematográfico e editor: Teo Venerando dos Santos Nunes  
Repórter: Viviane Araújo da Silva

#### DEPOIMENTO DO AUTOR

“O Dia do Ensino Superior Responsável é um exemplo para todos, inclusive para os jovens que estão iniciando sua carreira profissional, com ingresso na universidade. O próprio evento em si nos motivou a criar o vídeo, que retrata uma sociedade que precisa de constante ajuda de cada um de nós.” – Alana Saenen Costa Oliveira

#### LINK ORIGINAL

<http://www.youtube.com/watch?v=ETxwnYBoOIA>



# V Concurso Silvio Tendler

## Vídeo Vencedor



### Documentário

#### UNIFEOB

##### INSTITUIÇÃO

Centro Universitário Fundação  
de Ensino Octávio Bastos

##### MANTENEDORA

Fundação de Ensino Octávio Bastos

##### TÍTULO DA OBRA

Equoterapia – UNIFEOB no Dia  
Da Responsabilidade Social

##### CATEGORIA

Documentário

##### DURAÇÃO

5'

#### SOBRE A UNIFEOB

Situada em São João da Boa Vista, São Paulo a UNIFEOB possui mais de 46 anos de tradição e neste período vem cumprindo seu papel regional, cuja missão é: “educar gerações, atuar na comunidade com responsabilidade social e influir no desenvolvimento regional, valorizando a ética, a cidadania, a liberdade e a participação”.

#### SOBRE O VÍDEO

A Equoterapia UNIFEOB é um programa dos cursos de Pedagogia, Medicina Veterinária e Fisioterapia, que atende portadores de deficiências de São João da Boa Vista e região. O vídeo documentário mostra o resultado de um trabalho de amor e dedicação que tem como função melhorar a qualidade de vida das pessoas utilizando o cavalo como parceiro.

#### AUTORES

Entrevistas e roteiro: Thaís Araujo de Grande  
Cinegrafista e fotografia: Vinicius Bonanome  
Editor de imagens e finalização: Herinton Luis Balarini  
Coordenação: Lúcia Sodré  
Departamento de Relacionamento e Marketing UNIFEOB

#### DEPOIMENTO DO AUTOR

“A Campanha mobilizou alunos, professores e voluntários e uniu a comunidade em um grande evento ‘1º Encontro de Alunos e Praticantes de Equoterapia’. O vídeo foi produzido com a intenção de divulgar o importante trabalho da Equoterapia, que desde 2002 transforma a vida de todos os envolvidos.”

#### LINK ORIGINAL

<http://www.youtube.com/watch?v=jhKQg98MHyA&lr=1>





# V Concurso Silvio Tendler

## Vídeo Vencedor



### Videoclipe

### FUMEC

#### INSTITUIÇÃO

Universidade FUMEC

#### MANTENEDORA

Fundação Mineira de  
Educação e Cultura

#### TÍTULO DA OBRA

FUMEC no Parque

#### CATEGORIA

Videoclipe

#### DURAÇÃO

3'27"

#### SOBRE A FUMEC

A Universidade FUMEC tem consciência de sua responsabilidade social e, sem perder de vista a formação humanista e cidadã, mantém seu compromisso com a educação superior de qualidade, como justificativa de seu funcionamento e sua existência. A instituição, que em 2010 completou 45 anos, possui cerca de 15 mil alunos que frequentam seus cursos de graduação, superiores de tecnologia, pós-graduação lato e stricto sensu, além de cursos de extensão.

#### SOBRE O VÍDEO

O videoclipe teve como objetivo documentar as atividades desenvolvidas por alunos, professores e a comunidade no Dia da Responsabilidade Social promovido pela Universidade FUMEC, procurando mostrar os atendimentos aos diversos segmentos da sociedade. A concepção do videoclipe teve como diretriz a captação das imagens mais significativas dos atendimentos e dos eventos que estavam na programação.

#### AUTORES

Produção: Isabela Monteiro, Lucas Chaves Rage, Priscila Mendes e Renata Willig

Imagens: Alexandre Rodrigues e Armando Alvarenga

Edição de Vídeo: Armando Alvarenga

Direção, roteiro e finalização: Alexandre Salum Castro

#### DEPOIMENTO DO AUTOR

“A campanha foi e é essencial para dar aos alunos a oportunidade de contribuir com sua área de conhecimento para uma ajuda efetiva à comunidade. Além de ser uma introjeção dos valores sociais na formação, profissionalização e conscientização de sua responsabilidade social perante a sociedade. O incentivo para a criação do vídeo foi documentar jornalisticamente esta campanha para servir como um exemplo de solidariedade a ser seguido.” – Alexandre Salum Castro

#### LINK ORIGINAL

<http://www.youtube.com/watch?v=DpLYe3kgo-s>



## O patrono

Silvio Tandler é um renomado documentarista brasileiro. É, antes de tudo, um humanista, que já produziu cerca de 40 filmes, entre curtas, médias e longas-metragens.

Seus trabalhos são resgates da memória brasileira e inspiram seus espectadores à reflexão sobre os rumos do Brasil, da América Latina e do mundo em desenvolvimento. Em 1981, criou a Caliban Produções Cinematográficas, direcionada para biografias históricas de cunho social, onde permanece como diretor e roteirista. Seus

documentários conquistaram inúmeras premiações e fizeram dele uma referência nacional no gênero.

Recebeu prêmios em festivais brasileiros como o de Brasília, Gramado, Rio, e prêmios de instituições como o troféu Margarida de Prata, da Confederação Nacional dos Bispos do Brasil (CNBB). Entrou na Seleção Oficial do Festival de Cannes com o filme “Glauber O Filme, Labirinto do Brasil” e participou de diversas mostras e festivais internacionais (Europa, América Latina, Estados Unidos e Canadá) mostrando nosso cinema e nossa cultura no Brasil e no mundo.

Em 2005 recebeu o Prêmio Salvador Allende no Festival de Trieste, Itália, pelo conjunto da obra. Em 2008, foi homenageado no “X Festival de Cinema Brasileiro em Paris”, com uma retrospectiva de seus filmes. Ainda neste ano, foi condecorado com a Medalha Tiradentes, da Assembleia Legislativa do Rio de Janeiro, por relevantes serviços prestados à causa pública do Estado.

A trilogia “Jango”, “Os Anos JK” e “Tancredo, a travessia” retratam biografias marcadas por um compromisso indissolúvel com a democracia e o futuro da nação e do povo brasileiro.

Parte das pesquisas de seus filmes tem origem no volumoso acervo particular de imagens, com mais de dez mil títulos sobre a História do Brasil e do mundo dos últimos 50 anos.





# *Balanço estatístico*



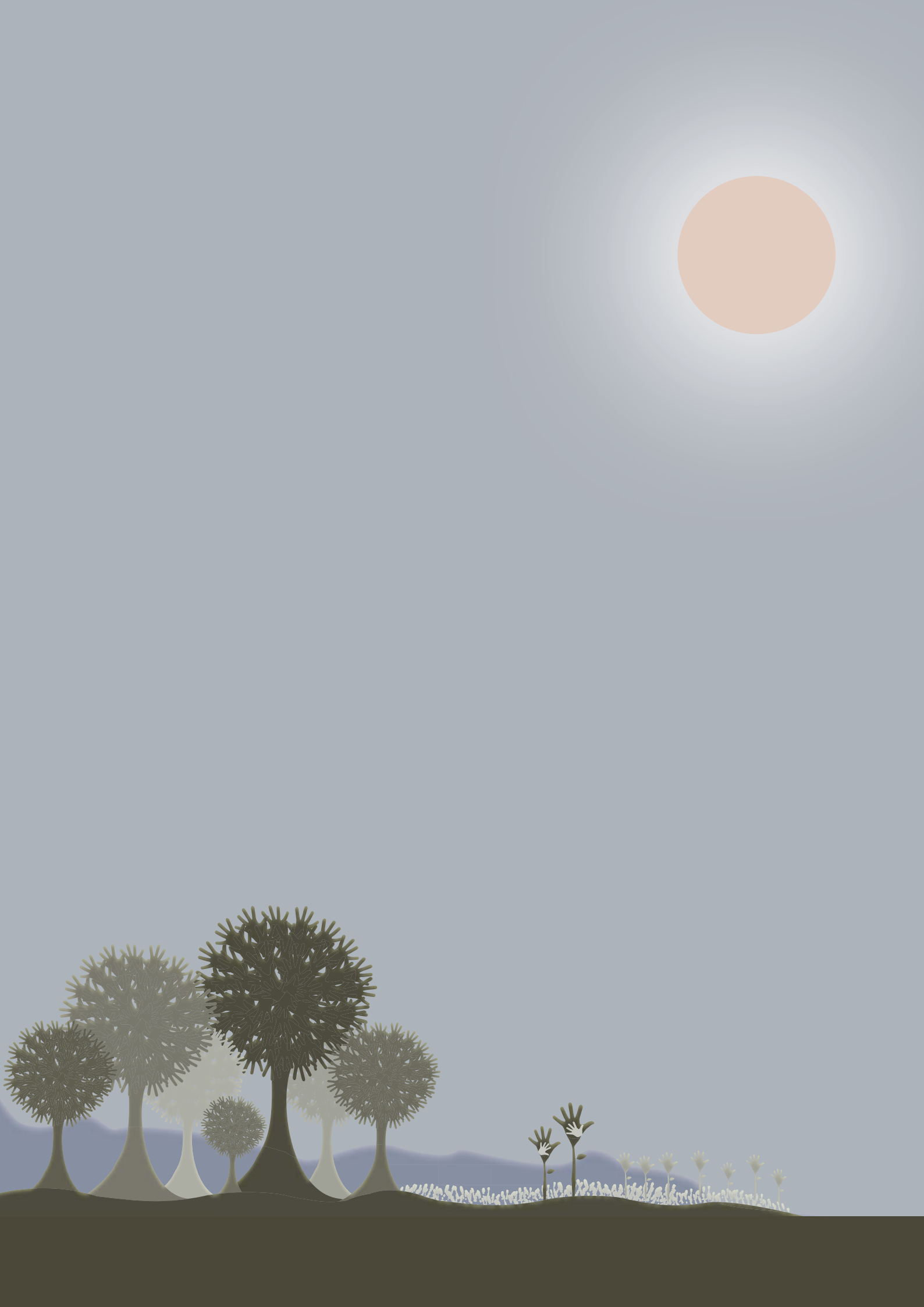

# Números das 8 edições das campanhas



1.260 Instituições participantes

8.5 milhões de atendimentos



Cerca de 180 mil professores, alunos e técnicos envolvidos anualmente nas ações de responsabilidade social do ensino superior particular



5.000

Média de 5 mil atividades por ano

# Total de atividades nas 8 edições das campanhas

Total de atividades por região

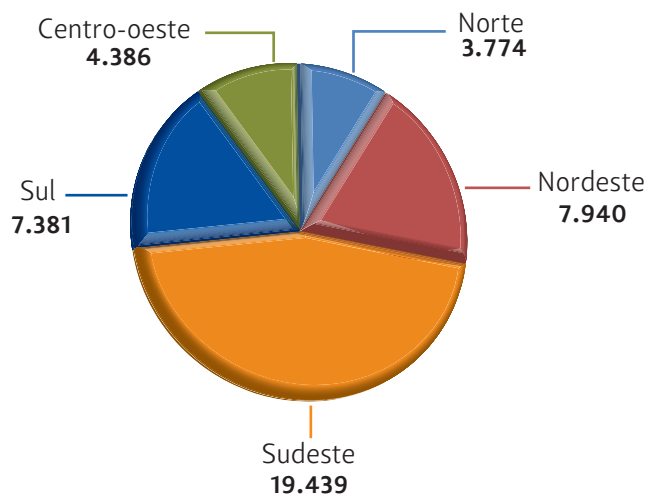

Total de atividades por região e por ano

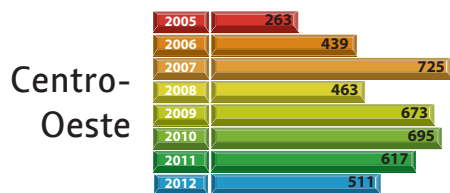
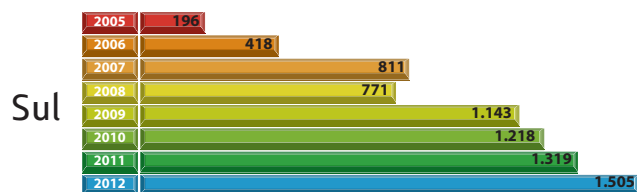
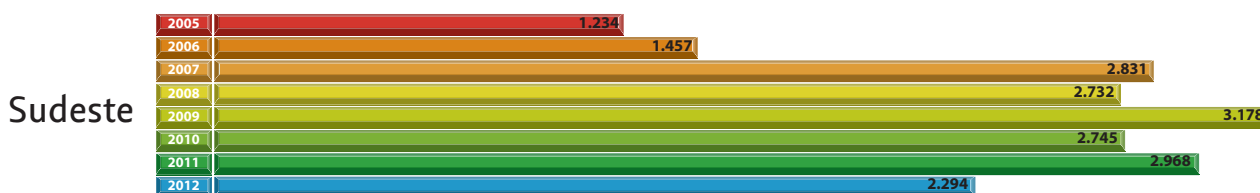
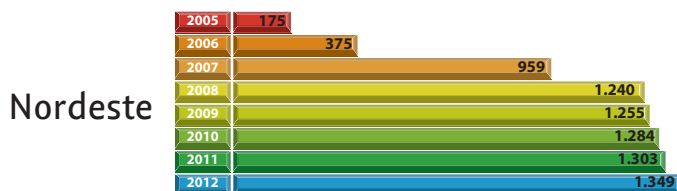
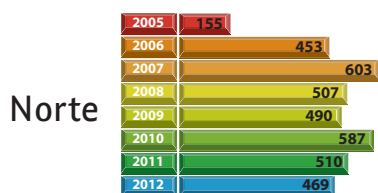

### Atividades por categoria\*

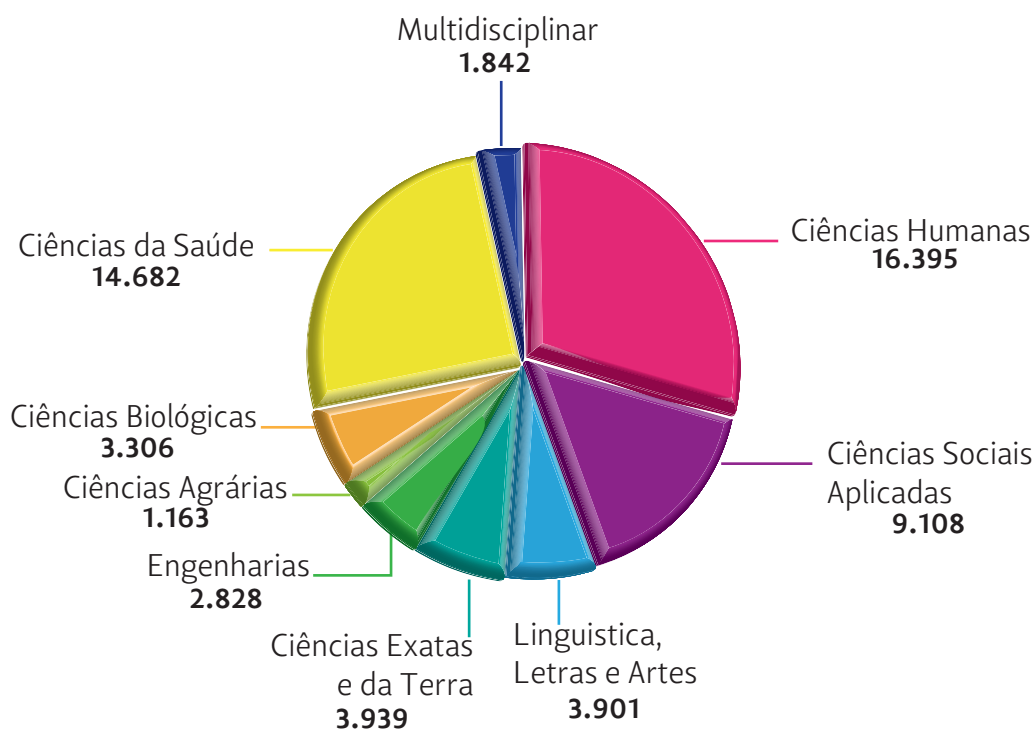

\* Uma mesma atividade pode ter sido cadastrada no sistema em mais de uma categoria

### PRINCIPAIS ATIVIDADES REALIZADAS:

- Aferição de pressão arterial
- Apresentação de projetos acadêmicos
- Apresentação de projetos sociais
- Apresentações culturais
- Arrecadação de donativos
- Assistência jurídica
- Atendimento à terceira idade
- Atendimento fisioterápico
- Atendimento odontológico
- Atendimento pedagógico
- Atividades de inclusão digital
- Atividades recreativas
- Avaliação nutricional
- Bazar solidário
- Cursos de informática
- Doação de sangue
- Educação ambiental
- Eventos esportivos
- Exposições de arte e cultura
- Feiras de ciências
- Ginástica laboral
- Higiene bucal
- Minicursos em diversas áreas de conhecimento
- Mostras de programas de alfabetização
- Oficinas de arte, dança música e literária
- Orientação para obtenção de documentos
- Orientação profissional e vocacional
- Palestras
- Reciclagem
- Seminários
- Serviços de beleza
- Teste de glicemia
- Tipagem sanguínea
- Vacinação
- Workshops

# Números da edição da campanha de 2012



**511** Instituições participantes

**6.128** atividades realizadas

**10.248**  
Professores

**159.780**  
Alunos

**8.222**  
Técnicos

**913.827**  
Atendimentos

## Atividades por categoria\*

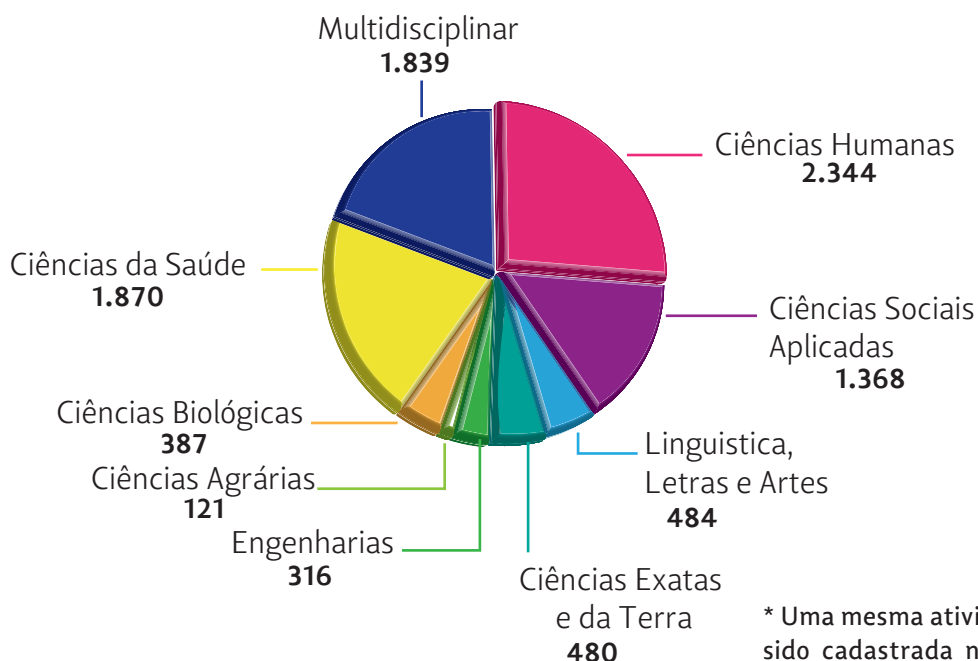

\* Uma mesma atividade pode ter sido cadastrada no sistema em mais de uma categoria



# Atividades por região na edição de 2012

Atividades por região

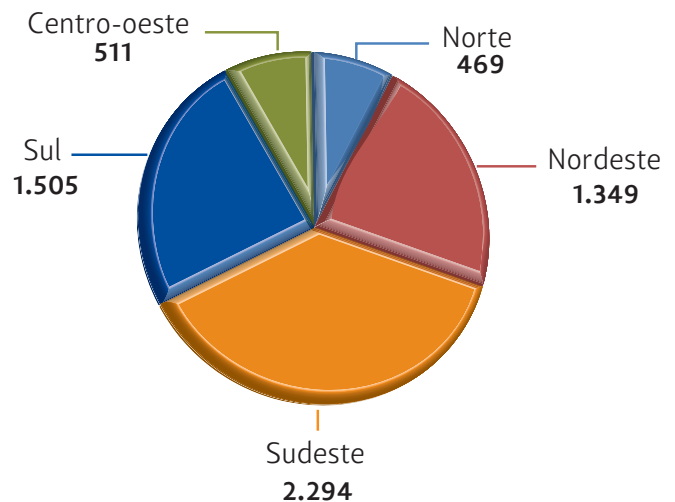

Atividades por categoria e região

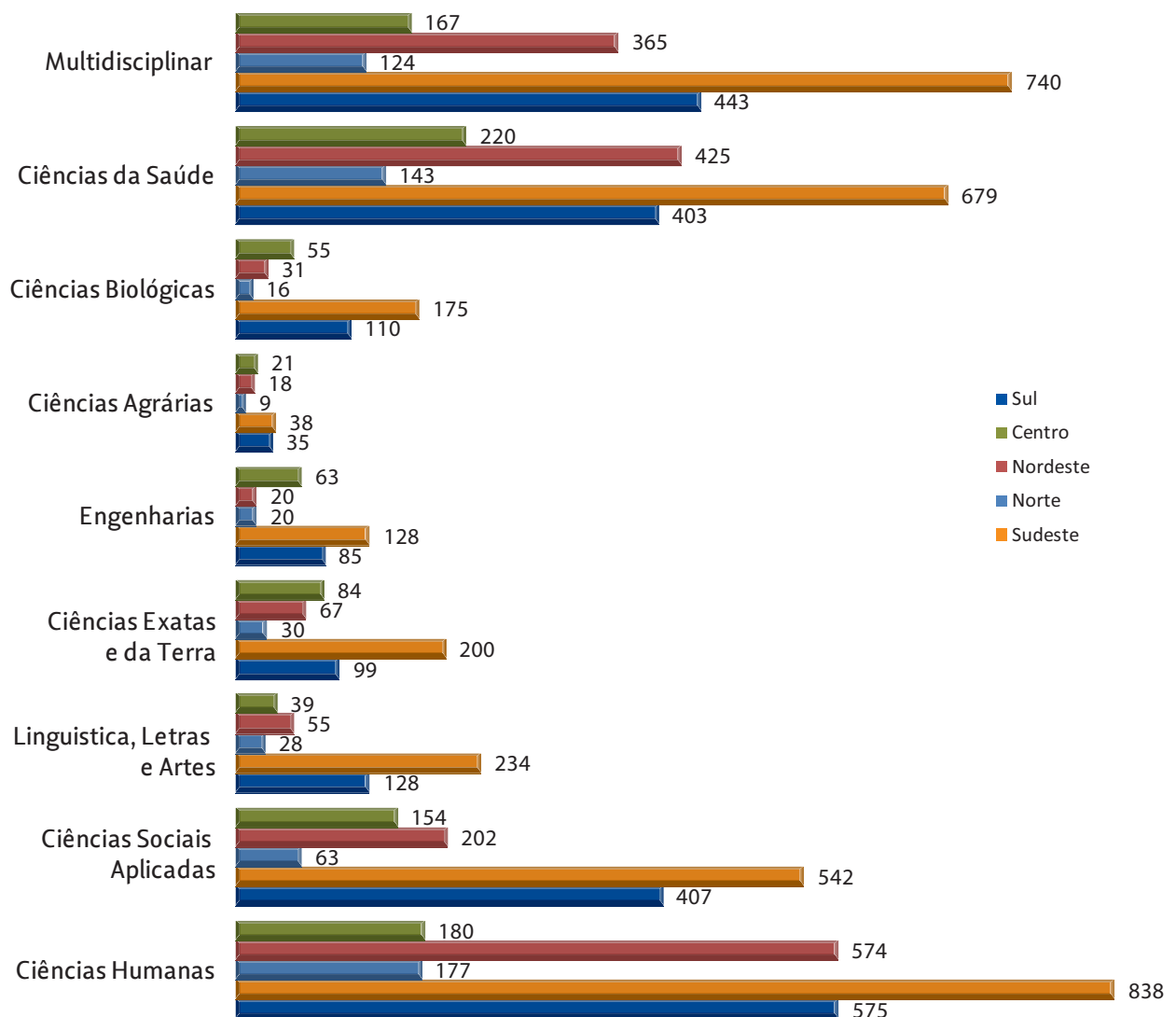



*Fotos do "Dia"*



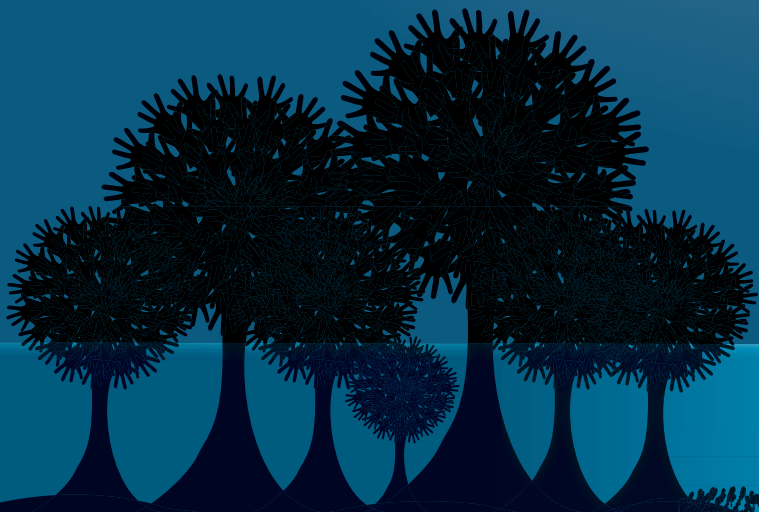
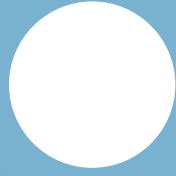

























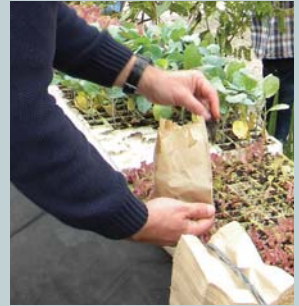





















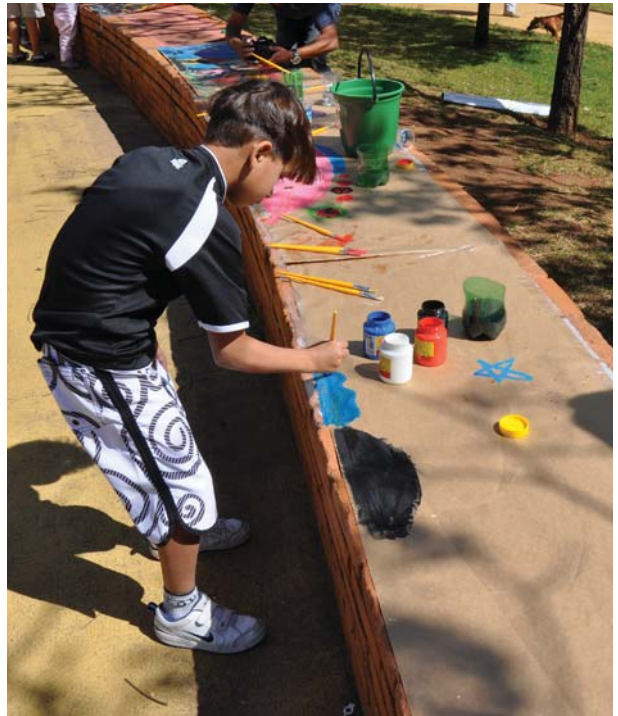



























*IES participantes*





# Região Norte

*Participou do dia*



1 vez



2 vezes



3 vezes



4 vezes



5 vezes



6 vezes



7 vezes



8 vezes



## ACRE



### **Faculdade Meta**

**FAMETA** | Rio Branco-AC

[www.fameta.edu.br](http://www.fameta.edu.br) | [ensino@fameta.edu.br](mailto:ensino@fameta.edu.br) | (68)3226-1501

## AMAPÁ



### **Faculdade de Macapá**

**FAMA** | Macapá-AP

[www.faculadadedemacapa.com.br](http://www.faculadadedemacapa.com.br) | [faculadadedemacapa@faculadadedemacapa.com.br](mailto:faculadadedemacapa@faculadadedemacapa.com.br) | (96)2101-0431



### **Faculdade de Tecnologia do Amapá**

**META** | Macapá-AP

[www.meta.edu.br](http://www.meta.edu.br) | [contato@meta.edu.br](mailto:contato@meta.edu.br) | (96)3241-6636



### **Faculdade do Amapá**

**FAMAP** | Macapá-AP

[www.famap.edu.br](http://www.famap.edu.br) | [famap@famap.edu.br](mailto:famap@famap.edu.br) | (96)3198-0501



### **Faculdade Seama**

**SEAMA** | Macapá-AP

[www.seama.edu.br](http://www.seama.edu.br) | [seama@seama.edu.br](mailto:seama@seama.edu.br) | (96)2101-5151



### **Instituto de Ensino Superior do Amapá**

**IESAP** | Macapá-AP

[www.iesap.edu.br](http://www.iesap.edu.br) | [moderno@iesap.edu.br](mailto:moderno@iesap.edu.br) | (96)3222-6400

## AMAZONAS



### **Centro Universitário de Ensino Superior do Amazonas**

**CIESA** | Manaus-AM

[www.ciesa.br](http://www.ciesa.br) | [reitor@ciesa.br](mailto:reitor@ciesa.br) | (92)3643-4200



### **Centro Universitário do Norte**

**UNINORTE** | Manaus-AM

[www.uninorte.com.br](http://www.uninorte.com.br) | [extensao@uninorte.com.br](mailto:extensao@uninorte.com.br) | (92)3212-5000



### **Centro Universitário Luterano de Manaus**

CEULM/ULBRA | Manaus-AM

[www.ulbra-mao.br](http://www.ulbra-mao.br) | [pos.manaus@ulbra.br](mailto:pos.manaus@ulbra.br) | (92)3616-9800



### **Escola Superior Batista do Amazonas**

ESBAM | Manaus-AM

[www.esbam.edu.br](http://www.esbam.edu.br) | [esbam@esbam.edu.br](mailto:esbam@esbam.edu.br) | (92)3305-1800



### **Faculdade Boas Novas de Ciências Teológicas, Sociais e Biotecnológicas**

FBN | Manaus-AM

[www.faculdadeboasnovas.edu.br](http://www.faculdadeboasnovas.edu.br) | [mariajose@faculdadeboasnovas.edu.br](mailto:mariajose@faculdadeboasnovas.edu.br) | (92)3237-2214



### **Faculdade do Amazonas**

IAES | Manaus-AM

[www.iaes.com.br](http://www.iaes.com.br) | [iaes@vivax.com.br](mailto:iaes@vivax.com.br) | (92)3358-4606



### **Faculdade Fucapi**

FUCAPI | Manaus-AM

<http://portal.fucapi.br> | [rozana.gualberto@fucapi.br](mailto:rozana.gualberto@fucapi.br) | (92)2127-3062



### **Faculdade Literatus**

UNICEL | Manaus-AM

[www.literatus.edu.br](http://www.literatus.edu.br) | [direcao.ensino@literatus.edu.br](mailto:direcao.ensino@literatus.edu.br) | (92)3212-8900



### **Faculdade Martha Falcão**

FMF | Manaus-AM

[www.infs.com.br](http://www.infs.com.br) | [secfmf@infs.com.br](mailto:secfmf@infs.com.br) | (92)2121-0900



### **Faculdade Metropolitana de Manaus**

FAMETRO | Manaus-AM

[www.fametro.edu.br](http://www.fametro.edu.br) | [diretora.academica@fametro.edu.br](mailto:diretora.academica@fametro.edu.br) | (92)2101-1007



### **Faculdade Salesiana Dom Bosco**

FSDB | Manaus-AM

[www.fsdb.com.br](http://www.fsdb.com.br) | [diretoria@fsdb.com.br](mailto:diretoria@fsdb.com.br) | (92)6224-6906



### **Faculdade Táhirih**

FACULDADE TÁHIRIH | Manaus-AM

[www.adcam.org.br](http://www.adcam.org.br) | [adcam@adcam.org.br](mailto:adcam@adcam.org.br) | (92)3249-9500



### **Instituto de Ensino Superior Materdei**

IES MATERDEI | Manaus-AM

[www.materdeionline.argo.com.br](http://www.materdeionline.argo.com.br) | [materdei@argo.com.br](mailto:materdei@argo.com.br) | (92)2101-0800



### **Instituto Superior em Ciências da Humanidade**

FATEM | Manaus-AM

[www.fatem-isch.com.br](http://www.fatem-isch.com.br) | [fateol@bol.com.br](mailto:fateol@bol.com.br) | (92)3221-2256



### **Universidade Nilton Lins**

UNINILTON LINS | Manaus-AM

[www.niltonlins.br](http://www.niltonlins.br) | [extensao@niltonlins.br](mailto:extensao@niltonlins.br) | (92)3643-2006

## PARÁ



### **Centro Universitário do Estado do Pará**

CESUPA | Belém-PA

[www.cesupa.br](http://www.cesupa.br) | [cesupa@cesupa.br](mailto:cesupa@cesupa.br) | (91)4009-9108



### **Centro Universitário Luterano de Santarém**

CEULS/ULBRA | Santarém-PA

[www.ceuls.edu.br](http://www.ceuls.edu.br) | [ceulssantarem@ulbra.br](mailto:ceulssantarem@ulbra.br) | (93)3524-1055



### **Escola Superior da Amazônia**

ESAMAZ | Belém-PA

[www.esamaz.com](http://www.esamaz.com) | [l.reinaldo@uol.com.br](mailto:l.reinaldo@uol.com.br) | (91)3222-1317



### **Escola Superior Madre Celeste**

ESMAC | Ananindeua-PA

[www.esmac.com.br](http://www.esmac.com.br) | [esmac@esmac.com.br](mailto:esmac@esmac.com.br) | (91)3273-1558



### **Faculdade da Amazônia**

FAAM | Ananindeua-PA

[www.faculdadedeamazonia.com.br](http://www.faculdadedeamazonia.com.br) | [marketing@faculdadedeamazonia.com.br](mailto:marketing@faculdadedeamazonia.com.br) | (91)3255-2236



### **Faculdade de Belém**

FABEL | Belém-PA

[www.fabelnet.com.br](http://www.fabelnet.com.br) | [fabel@fabelnet.com.br](mailto:fabel@fabelnet.com.br) | (91)3201-1318



### **Faculdade de Estudos Avançados do Pará**

FEAPA | Belém-PA

[www.feapa.com.br](http://www.feapa.com.br) | [elenia@feapa.com.br](mailto:elenia@feapa.com.br) | (91)3202-8003



### **Faculdade de Itaituba**

FAI | Itaituba-PA

[www.faculdadedeaitaituba.com.br](http://www.faculdadedeaitaituba.com.br) | [fai@unifaitb.edu.br](mailto:fai@unifaitb.edu.br) | (93)3518-4320







### **Faculdade de Tecnologia da Amazônia**

FAZ | Belém-PA  
www.faz.edu.br | suely@idepa.com.br | (91)2301-1669



### **Faculdade do Pará**

FAP | Belém-PA  
www.fap-pa.edu.br | fap@fap-pa.edu.br | (91)3202-9000



### **Faculdade Ideal**

FACI | Belém-PA  
www.grupoideal.com.br | pablo@grupoideal.com.br | (91)3323-6033



### **Faculdade Ipiranga**

IPIRANGA | Belém-PA  
www.faculdaidepiranga.com.br | suely@idepa.com.br | (91)3344-0777



### **Faculdade Metropolitana da Amazônia**

FAMAZ | Belém-PA  
www.famaz.edu.br | rosaibiapina@yahoo.com.br | (91)3241-5774



### **Faculdade Metropolitana de Marabá**

METROPOLITANA | Marabá-PA  
www.faculdametropolitana.com.br | dietoria@faculdametropolitana.com.br | (94)2101-3990



### **Faculdade Pan Americana**

FPA | Capanema-PA  
www.fpa.edu.br | fpa@fpa.edu.br | (91)3462-4548



### **Faculdade Tapajós**

FAT | Itaitúba-PA  
www.fatfaculdade.com.br | fat@fatfaculdade.com.br | (93)3518-2519



### **Faculdades Integradas do Tapajós**

FIT | Santarém-PA  
www.fit.br | fit@fit.br | (93)3523-5088



### **Instituto de Estudos Superiores da Amazônia**

IESAM | Belém-PA  
www.iesam-pa.edu.br | iesam@iesam-pa.edu.br | (91)4005-5415





### **Instituto Esperança de Ensino Superior**

IESPES | Santarem-PA

[www.iespes.edu.br](http://www.iespes.edu.br) | [iespes@iespes.edu.br](mailto:iespes@iespes.edu.br) | (93)3529-1760



### **Sociedade de Educação, Cultura de Tecnologia da Amazônia**

SECTA | Redenção-PA

[www.fesar.com.br](http://www.fesar.com.br) | [biomedicina@fesar.com.br](mailto:biomedicina@fesar.com.br) | (94)4243-5004



### **Universidade da Amazônia**

UNAMA | Belém-PA

[www.unama.br](http://www.unama.br) | [cpe@unama.br](mailto:cpe@unama.br) | (91)4009-3001

## **RONDÔNIA**



### **Centro Universitário Luterano de Ji-Paraná**

CEULJI/ULBRA | Ji-Paraná-RO

[www.ulbra.br/ji-parana](http://www.ulbra.br/ji-parana) | [ensinojp@ulbra.br](mailto:ensinojp@ulbra.br) | (69)3416-3100



### **Faculdade da Amazônia**

FAMA | Vilhena-RO

[www.fama-ro.com.br](http://www.fama-ro.com.br) | [rosangela.cipriano@uol.com.br](mailto:rosangela.cipriano@uol.com.br) | (69)3322-5114



### **Faculdade de Cacoal**

FACIMED | Cacoal-RO

[www.facimed.edu.br](http://www.facimed.edu.br) | [facimed@facimed.edu.br](mailto:facimed@facimed.edu.br) | (69)3441-1950



### **Faculdade de Ciências Humanas, Exatas e Letras de Rondônia**

FARO | Porto Velho-RO

[www.faro.edu.br](http://www.faro.edu.br) | [diretoriacademica@faro.edu.br](mailto:diretoriacademica@faro.edu.br) | (69)3217-5100



### **Faculdade de Educação de Porto Velho**

UNIRON | Porto Velho-RO

[www.uniron.edu.br](http://www.uniron.edu.br) | [uniron@uniron.edu.br](mailto:uniron@uniron.edu.br) | (69)3219-5052



### **Faculdade de Educação e Cultura de Vilhena**

FAEV | Vilhena-RO

[www.unescnet.br](http://www.unescnet.br) | [jessica@unescnet.br](mailto:jessica@unescnet.br) | (69)3322-1290



### **Faculdade de Pimenta Bueno**

FAP | Pimenta Bueno-RO

[www.fap-pb.edu.br](http://www.fap-pb.edu.br) | [administracao@fap-pb.edu.br](mailto:administracao@fap-pb.edu.br) | (69)3451-4100



### **Faculdade de Porto Velho**

FIP | Porto Velho-RO

[www.fip-ro.edu.br](http://www.fip-ro.edu.br) | [administracao@fip-ro.edu.br](mailto:administracao@fip-ro.edu.br) | (69)3211-6019



### **Faculdade de Rolim de Moura**

FAROL | Rolim de Moura-RO

[www.farol.edu.br](http://www.farol.edu.br) | [direcaogeral@hotmail.com.br](mailto:direcaogeral@hotmail.com.br) | (69)3442-4004



### **Faculdade Metropolitana de Porto Velho**

FAMETRO | Porto Velho-RO

[www.metropolitana-ro.com.br](http://www.metropolitana-ro.com.br) | [uniesa@enter-net.com.br](mailto:uniesa@enter-net.com.br) | (69)3026-1020



### **Faculdade São Lucas**

FSL | Porto Velho-RO

[www.saolucas.edu.br](http://www.saolucas.edu.br) | [faculdade@saolucas.edu.br](mailto:faculdade@saolucas.edu.br) | (69)3211-8054



### **Faculdades Integradas Aparício Carvalho**

FIMCA | Porto Velho-RO

[www.fimca.com.br](http://www.fimca.com.br) | [coord.odonto@fimca.com.br](mailto:coord.odonto@fimca.com.br) | (69)3217-8921



### **Faculdades Integradas de Ariquemes**

FIAR | Ariquemes-RO

[www.fiar.com.br](http://www.fiar.com.br) | [gilmarutzig@fiar.com.br](mailto:gilmarutzig@fiar.com.br) | (69)3536-1025



### **Instituto Luterano de Ensino Superior de Porto Velho**

ILES ULBRA | Porto Velho-RO

[www.ulbra.br/portovelho](http://www.ulbra.br/portovelho) | [acs.portovelho@ulbra.br](mailto:acs.portovelho@ulbra.br) | (69)3216-7600



### **Faculdades Integradas de Cacoal**

UNESC | Cacoal-RO

[www.unescnet.br](http://www.unescnet.br) | [unesc@unescnet.br](mailto:unesc@unescnet.br) | (69)3441-4503

## **RORAIMA**



### **Faculdade Atual da Amazônia**

ESTÁCIO ATUAL | Boa Vista-RR

[www.faculdadeatual.edu.br](http://www.faculdadeatual.edu.br) | [janainevoltolini@yahoo.com.br](mailto:janainevoltolini@yahoo.com.br) | (95)2121-5585



### **Faculdade Cathedral**

CATHEDRAL | Boa Vista-RR

[www.cathedral.edu.br](http://www.cathedral.edu.br) | [tradew@terra.com.br](mailto:tradew@terra.com.br) | (95)2121-3460



### **Faculdade de Direito de Boa Vista**

CATHEDRAL | Boa Vista-RR

[www.cathedral.edu.br](http://www.cathedral.edu.br) | [tradew@terra.com.br](mailto:tradew@terra.com.br) | (95)2121-3460



### **Faculdade de Roraima**

CATHEDRAL | Boa Vista-RR

[www.cathedral.edu.br](http://www.cathedral.edu.br) | [tradew@terra.com.br](mailto:tradew@terra.com.br) | (95)2121-3460



### **Faculdade de Tecnologia de Roraima**

CATHEDRAL | Boa Vista-RR

[www.cathedral.edu.br](http://www.cathedral.edu.br) | [tradew@terra.com.br](mailto:tradew@terra.com.br) | (95)2121-3460

## TOCANTINS



### **Centro Universitário Luterano de Palmas**

CEULP/ULBRA | Palmas-TO

[www.ulbra-to.br](http://www.ulbra-to.br) | [acs@ceulp.edu.br](mailto:acs@ceulp.edu.br) | (63)3219-8018



### **Faculdade Católica do Tocantins**

FACTO | Palmas-TO

[www.catolica-to.edu.br](http://www.catolica-to.edu.br) | [pastoral@catolica-to.edu.br](mailto:pastoral@catolica-to.edu.br) | (63)3221-2100



### **Faculdade Guarai**

FAG | Guarai-TO

[www.faculdadegarai.edu.br](http://www.faculdadegarai.edu.br) | [faculdadegarai@cultura.com.br](mailto:faculdadegarai@cultura.com.br) | (63)3464-1289



### **Faculdade Integrada de Ensino Superior de Colinas**

UNIESP | Colinas do Tocantins-TO

[www.fecolinas.edu.br](http://www.fecolinas.edu.br) | [fiesc@fecolinas.edu.br](mailto:fiesc@fecolinas.edu.br) | (63)3476-2705



### **Faculdade Serra do Carmo**

FASEC | Palmas-TO

[www.serradocarmo.edu.br](http://www.serradocarmo.edu.br) | [HUDSON.SILVA@serradocarmo.edu.br](mailto:HUDSON.SILVA@serradocarmo.edu.br) | (63)3216-6000



### **Fundação Universidade do Tocantins**

UNITINS | Palmas-TO

[www.unitins.br](http://www.unitins.br) | [fernando.lr@unitins.br](mailto:fernando.lr@unitins.br) | (63)3218-2939



### **Instituto Tocantinense Presidente Antônio Carlos**

ITPAC | Araguaína-TO

[www.itpac.br](http://www.itpac.br) | [coppex@itpac.br](mailto:coppex@itpac.br) | (63)3411-8526



# Região Nordeste

*Participou do dia*



*1 vez*

*2 vezes*

*3 vezes*

*4 vezes*

*5 vezes*

*6 vezes*

*7 vezes*

*8 vezes*



## ALAGOAS



### **Escola Superior de Administração, Marketing e Comunicação de Maceió**

ESAMC | Maceió-AL

[www.esamc-al.com.br](http://www.esamc-al.com.br) | [academico@esamc-al.com.br](mailto:academico@esamc-al.com.br) | (82)3036-2299



### **Faculdade da Cidade de Maceió**

FACIMA | Maceió-AL

[www.facima.edu.br](http://www.facima.edu.br) | [direcao@facima.edu.br](mailto:direcao@facima.edu.br) | (82)3214-2800



### **Faculdade de Tecnologia de Alagoas**

FAT/AL | Maceió-AL

[www.fat-al.edu.br](http://www.fat-al.edu.br) | [cristianepaiva@fat-al.edu.br](mailto:cristianepaiva@fat-al.edu.br) | (82)3214-7700



### **Faculdade Estácio de Alagoas**

FAL - ESTÁCIO DE ALAGOAS | Maceió-AL

[www.estacio.br](http://www.estacio.br) | [estacio@estacio.br](mailto:estacio@estacio.br) | (82)3214-6800



### **Faculdade Raimundo Marinho**

FRM | Maceió-AL

[www.frm.edu.br](http://www.frm.edu.br) | [contato@frm.edu.br](mailto:contato@frm.edu.br) | (82)3325-9574



### **Faculdade São Tomás de Aquino**

FSTA | Palmeira dos Índios-AL

[www.fsta.edu.br](http://www.fsta.edu.br) | [facesta@bol.com.br](mailto:facesta@bol.com.br) | (82)3421-1060

## BAHIA



### **AGES Empreendimentos Educacionais S/C Ltda. - Faculdade AGES**

AGES | Paripiranga-BA

[www.faculdadeages.com.br](http://www.faculdadeages.com.br) | [ageswilson@infonet.com.br](mailto:ageswilson@infonet.com.br) | (75)3279-2210



### **Área1 - Faculdade de Ciência e Tecnologia**

AREA1 | Salvador-BA

[www.area1.edu.br](http://www.area1.edu.br) | [djesus@area1.edu.br](mailto:djesus@area1.edu.br) | (71)2106-3995



### **Centro de Educação Superior de Guanambi S/C - Faculdade Guanambi**

GUANAMBI | Guanambi-BA

[www.portalfg.com.br](http://www.portalfg.com.br) | [pereira@portalfg.com.br](mailto:pereira@portalfg.com.br) | (77)3451-8428



### **Centro Universitário Estácio da Bahia**

ESTÁCIO FIB | Salvador-BA

[www.fib.br](http://www.fib.br) | [extensao.fib@estacio.br](mailto:extensao.fib@estacio.br) | (71)2107-8182



### **Centro Universitário Jorge Amado**

UNIJORGE | Salvador-BA

[www.fja.edu.br](http://www.fja.edu.br) | [ligia.alvares@unijorge.edu.br](mailto:ligia.alvares@unijorge.edu.br) | (71)3206-8053



### **Escola Bahiana de Medicina e Saúde Pública**

BAHIANA | Salvador-BA

[www.bahiana.edu.br](http://www.bahiana.edu.br) | [posgrad.carolina@bahiana.edu.br](mailto:posgrad.carolina@bahiana.edu.br) | (71)2101-1900



### **Faculdade 2 de Julho**

F2J | Salvador-BA

[www.f2j.edu.br](http://www.f2j.edu.br) | [andreandrade@f2j.edu.br](mailto:andreandrade@f2j.edu.br) | (71)3114-3400



### **Faculdade Adventista da Bahia**

FADBA | Cachoeira-BA

[www.adventista.edu.br](http://www.adventista.edu.br) | [info@iaene.br](mailto:info@iaene.br) | (75)3425-8000



### **Faculdade Adventista da Bahia - Psicologia**

FADBA | Cachoeira-BA

[www.iaene.br](http://www.iaene.br) | [ynaie@gmail.com](mailto:ynaie@gmail.com) | (75)3425-8096



### **Faculdade Adventista de Administração do Nordeste**

FAAD | Cachoeira-BA

[www.adventista.edu.br](http://www.adventista.edu.br) | [info@iaene.br](mailto:info@iaene.br) | (75)3425-8029



### **Faculdade Adventista de Educação do Nordeste**

FAENE | Cachoeira-BA

[www.adventista.edu.br](http://www.adventista.edu.br) | [secfaene@gmail.com](mailto:secfaene@gmail.com) | (75)3425-8031



### **Faculdade Adventista de Fisioterapia**

FAFIS | Cachoeira-BA

[www.adventista.edu.br](http://www.adventista.edu.br) | [fafis@adventista.edu.br](mailto:fafis@adventista.edu.br) | (75)3425-8034



### **Faculdade Anísio Teixeira de Feira de Santana**

FAT | Feira de Santana-BA

[www.fat.edu.br](http://www.fat.edu.br) | [fat@fat.edu.br](mailto:fat@fat.edu.br) | (75)3616-9451



### **Faculdade Arnaldo Horácio Ferreira**

FAAHF | Luís Eduardo Magalhães-BA

[www.faa hf.edu.br](http://www.faa hf.edu.br) | [secretariaacademica@faahf.edu.br](mailto:secretariaacademica@faahf.edu.br) | (77)3628-9900

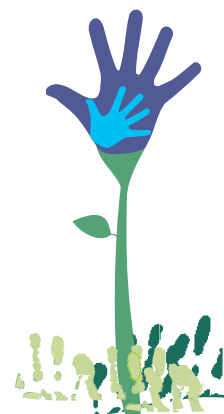



### **Faculdade Baiana de Ciências**

**FABAC** | Lauro de Freitas-BA  
www.fabac.com.br | fabac@fabac.com.br | (71)3289-9800



### **Faculdade Batista Brasileira**

**FBB** | Salvador-BA  
www.fbb.br | tatiane@fbb.br | (71)3505-3434



### **Faculdade da Cidade do Salvador**

**CIDADE** | Salvador-BA  
www.faculadadedacidade.edu.br | asped@faculadadedacidade.edu.br | (71)3254-6000



### **Faculdade de Ciência, Tecnologia e Educação**

**FACITE** | Santa Maria da Vitória-BA  
www.facite.com.br | facinst25@yahoo.com.br | (77)3483-4370



### **Faculdade de Ciências da Bahia**

**FACIBA** | Salvador-BA  
www.faciba.com.br | faciba@faciba.com.br | (71)3321-0251



### **Faculdade de Ciências Educacionais**

**FACE** | Valença-BA  
www.facebahia.com | contato@facebahia.com | (75)3641-6898



### **Faculdade de Ciências Empresariais**

**FACEMP** | Santo Antônio de Jesus-BA  
www.facemp.edu.br | lhlmartini@uol.com.br | (75)3631-3180



### **Faculdade de Ciências Humanas e Sociais**

**FACULDADE AGES** | Paripiranga-BA  
www.faculdadeages.com.br | ageswilson@infonet.com.br | (75)3279-2210



### **Faculdade de Tecnologia e Ciências de Feira de Santana**

**FTC** | Feira de Santana-BA  
www.ftc.br | hsilva.fsa@ftc.br | (75)3602-7031



### **Faculdade de Tecnologia e Ciências de Itabuna**

**FTC ITABUNA** | Itabuna-BA  
www.ftc.br | rpsantos.ita@ftc.br | (73)3214-2418



### **Faculdade de Tecnologia e Ciências de Jequié**

**FTC** | Jequié-BA  
www.portal.ftc.br | ftc.jeq@ftc.br | (73)3527-8100





### **Faculdade de Teixeira de Freitas**

**FACTEF** | Teixeira de Freitas-BA  
www.factef.com | diretoria@factef.com | (73)3011-8300



### **Faculdade de Turismo da Bahia**

**FACTUR** | ssa-BA  
www.famettig.br | factur@famettig.br | (71)2108-1500



### **Faculdade do Descobrimento**

**FACDESCO** | Santa Cruz Cabralia-BA  
www.facdesco.edu.br | diretoriafacdesco@gmail.com | (73)3672-1641



### **Faculdade do Sul da Bahia**

**FASB** | Teixeira de Freitas-BA  
www.ffassis.edu.br | juliane.nunes@ffassis.edu.br | (73)3011-7000



### **Faculdade Hélio Rocha**

**FHR** | Salvador-BA  
www.heliorocha.com.br | fhr@heliorocha.com.br | (71)2101-5000



### **Faculdade Independente do Nordeste**

**FAINOR** | Vitória da Conquista-BA  
www.fainor.com.br | fainor@fainor.com.br | (77)3161-1000



### **Faculdade Juvêncio Terra**

**FJT** | Vitória da Conquista-BA  
www.juvenioterra.edu.br | administrativo@juvenioterra.edu.br | (77)3425-1696



### **Faculdade Madre Thais**

**FMT** | Ilheus-BA  
www.faculdamadrethais.com.br | fmt@faculdamadrethais.com.br | (73)3222-2330



### **Faculdade Metropolitana**

**POLIFUCS** | Lauro de Freitas-BA  
www.polifucs.br | graduacao@polifucs.br | (71)3378-8900



### **Faculdade Montessoriano de Salvador**

**FAMA** | Salvador-BA  
www.montessoriano.com.br | fama@montessoriano.com.br | (71)3371-5643

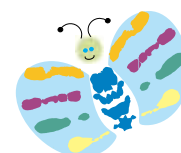



### **Faculdade Nobre de Feira de Santana**

**FAN** | Feira de Santana-BA

[www.fan.com.br](http://www.fan.com.br) | [diretoria.academica@gruponobre.net](mailto:diretoria.academica@gruponobre.net) | (75)2102-9105



### **Faculdade Pitágoras de Teixeira de Freitas**

**PITÁGORAS** | Teixeira de Freitas-BA

[www.faculadepitagoras.com.br/teixeiradefreitas](http://www.faculadepitagoras.com.br/teixeiradefreitas) | [susanag@pitagoras.com.br](mailto:susanag@pitagoras.com.br) | (73)3011-8300



### **Faculdade Regional da Bahia**

**UNIRB** | Salvador-BA

[www.unirb.edu.br](http://www.unirb.edu.br) | [unirb@unirb.edu.br](mailto:unirb@unirb.edu.br) | (71)3368-8300



### **Faculdade Regional de Filosofia, Ciências e Letras de Candeias**

**IESCFAC** | Candeias-BA

[www.iescfac.edu.br](http://www.iescfac.edu.br) | [nupsfac@yahoo.com.br](mailto:nupsfac@yahoo.com.br) | (71)3602-9256



### **Faculdade Ruy Barbosa**

**FRB** | Salvador-BA

[www.frb.edu.br](http://www.frb.edu.br) | [marketing@frb.edu.br](mailto:marketing@frb.edu.br) | (71)3205-1700



### **Faculdade São Bento da Bahia**

**FSBB** | Salvador-BA

[www.saobento.org/faculdade](http://www.saobento.org/faculdade) | [comunic.facsabento@gmail.com](mailto:comunic.facsabento@gmail.com) | (71)3322-4746



### **Faculdade São Camilo**

**FASC-BA** | Salvador-BA

[www.saocamilo-ba.br](http://www.saocamilo-ba.br) | [diretoria@saocamiloba.br](mailto:diretoria@saocamiloba.br) | (71)3248-7133



### **Faculdade São Francisco de Barreiras**

**FASB** | Barreiras-BA

[www.fasb.edu.br](http://www.fasb.edu.br) | [peda.direcao@fasb.edu.br](mailto:peda.direcao@fasb.edu.br) | (77)3613-8822



### **Faculdade Sete de Setembro**

**FASETE** | Paulo Afonso-BA

[www.fasete.edu.br](http://www.fasete.edu.br) | [jacquesfs@hotmail.com](mailto:jacquesfs@hotmail.com) | (75)3501-0777



### **Faculdade Social da Bahia**

**FSBA** | Salvador-BA

[www.faculadesocial.edu.br](http://www.faculadesocial.edu.br) | [aldema@fsba.edu.br](mailto:aldema@fsba.edu.br) | (71)4009-2840



### **Faculdade Unime de Ciências Jurídicas**

**UNIME** | Lauro de Freitas-BA

[www.unime.com.br](http://www.unime.com.br) | [direcaoacademica@unime.com.br](mailto:direcaoacademica@unime.com.br) | (71)3378-8900



### **Faculdade Zacarias de Góes**

FAZAG | Valença-BA  
www.fazag.com.br | fazag@fazag.com.br | (75)3641-2120



### **Faculdades do Descobrimento**

FACDESCO | Santa Cruz Cabrália-BA  
www.facdesco.edu.br | diretoriacdesco@gmail.com | (73)3672-1641



### **Faculdades Integradas do Extremo Sul da Bahia**

UNESULBAHIA | Eunápolis-BA  
www.unesulbahia.com.br | unece@unece.br | (73)3281-4342



### **Faculdades Integradas Ipitanga-Unibahia**

UNIBAHIA | Lauro de Freitas-BA  
www.unibahia.br | assessoria@unibahia.edu.br | (71)2202-3600



### **Faculdades Integradas Olga Mettig**

FAMETTIG | Salvador-BA  
www.famettig.br | imprensa@famettig.br | (71)2108-1500



### **Instituto de Educação Superior Unyhana Luis Eduardo Magalhães**

IESULEM | Luis Eduardo Magalhaes-BA  
www.unyahna.br | diretoria@lem.unyahna.br | (77)3628-4943



### **Instituto Superior de Educação Nossa Senhora de Lourdes**

ISED | Porto Seguro-BA  
www.ised.edu.br | ised\_edu@superig.com.br | (73)3288-2565



### **Rede Ftc - Faculdade de Tecnologia e Ciências**

REDE FTC | Salvador-BA  
www.ftc.br | ftcverde@ftc.br | (71)3281-8002



### **Seminário Adventista Latino-Americano de Teologia**

SALT | Cachoeira-BA  
www.adventista.edu.br | salt@iaene.br | (75)3425-8035



### **Uniasselvi - Polo Itabuna**

UNIASSELVI | Itabuna-BA  
www.nead.com.br | futura.articulador@uniasselvi.com.br | (73)3613-4938



### **Unidade de Ensino Superior de Feira de Santana**

FAESF/UNEF | Feira de Santana-BA  
www.undef.edu.br | newton@unef.edu.br | (75)3625-0051



### **Universidade Salgado de Oliveira - Campus Salvador**

**UNIVERSO** | Salvador-BA

[www.universo.edu.br](http://www.universo.edu.br) | [rosanefagundes@sa.universo.edu.br](mailto:rosanefagundes@sa.universo.edu.br) | (71)2201-4701



### **Universidade Salvador**

**UNIFACS** | Salvador-BA

[www.unifacs.br](http://www.unifacs.br) | [areitoria@unifacs.br](mailto:areitoria@unifacs.br); [patricia.pastori@unifacs.br](mailto:patricia.pastori@unifacs.br) | (71)3273-8627

## **CEARÁ**



### **Associação Educacional Cearense - AEC Fortaleza**

**AEC** | Fortaleza-CE

[www.aec.edu.br](http://www.aec.edu.br) | [faec@aec.edu.br](mailto:faec@aec.edu.br) | (85)3275-2302



### **Associação Educacional Cearense - AEC Sobral**

**AEC** | Sobral-CE

[www.aec.edu.br](http://www.aec.edu.br) | [aec@aec.edu.br](mailto:aec@aec.edu.br) | (88)5327-5230



### **Faculdade 7 de Setembro**

**FA7** | Fortaleza-CE

[www.fa7.edu.br](http://www.fa7.edu.br) | [ednilton@7setembro.com.br](mailto:ednilton@7setembro.com.br) | (85)4006-7600



### **Faculdade Ateneu**

**FATE** | Fortaleza-CE

[www.fate.edu.br](http://www.fate.edu.br) | [extensao@fate.edu.br](mailto:extensao@fate.edu.br) | (85)3474-5151



### **Faculdade Católica do Ceará**

**MARISTA** | Fortaleza-CE

[www.catolicaceara.edu.br](http://www.catolicaceara.edu.br) | [msuassuna@marista.edu.br](mailto:msuassuna@marista.edu.br) | (85)4009-6266



### **Faculdade Católica Rainha do Sertão**

**FCRS** | Quixadá-CE

[www.fcrs.edu.br](http://www.fcrs.edu.br) | [catolica@fcrs.edu.br](mailto:catolica@fcrs.edu.br) | (88)3412-6700



### **Faculdade Cearense**

**FAC** | Fortaleza-CE

[www.faculdadescearenses.edu.br](http://www.faculdadescearenses.edu.br) | [ouvidoria@faculdadescearenses.edu.br](mailto:ouvidoria@faculdadescearenses.edu.br) | (85)3201-7000



### **Faculdade Christus**

**CHRISTUS** | Fortaleza-CE

[www.fchristus.com.br](http://www.fchristus.com.br) | [fc@fchristus.edu.br](mailto:fc@fchristus.edu.br) | (85)3461-2020





### **Faculdade de Ciências Aplicadas Doutor Leão Sampaio**

**LEÃO SAMPAIO** | Juazeiro do Norte-CE

[www.leaosampaio.edu.br](http://www.leaosampaio.edu.br) | [leaosampaio@leaosampaio.edu.br](mailto:leaosampaio@leaosampaio.edu.br) | (88)2101-1000



### **Faculdade de Ciências Humanas de Fortaleza**

**FCHFOR** | Fortaleza-CE

[www.unice.br](http://www.unice.br) | [unice@unice.br](mailto:unice@unice.br) | (85)3226-6446



### **Faculdade de Juazeiro do Norte**

**FJN** | Juazeiro do Norte-CE

[www.fjn.edu.br](http://www.fjn.edu.br) | [fjn@fjn.edu.br](mailto:fjn@fjn.edu.br) | (88)2101-2711



### **Faculdade de Medicina Estácio de Juazeiro do Norte**

**ESTÁCIO FMJ** | Juazeiro do Norte-CE

[www.fmj-ce.edu.br](http://www.fmj-ce.edu.br) | [atendimento@fmj-ce.edu.br](mailto:atendimento@fmj-ce.edu.br) | (88)3572-7800



### **Faculdade de Tecnologia Darcy Ribeiro**

**CETDR** | Fortaleza-CE

[www.ftdr.com.br](http://www.ftdr.com.br) | [dir.geral@ftdr.com.br](mailto:dir.geral@ftdr.com.br) | (85)3535-1555



### **Faculdade de Tecnologia Informática**

**FATI** | Fortaleza-CE

[www.unice.br](http://www.unice.br) | [unice@unice.br](mailto:unice@unice.br) | (85)3226-6446



### **Faculdade de Tecnologia Intensiva**

**FATECI** | Fortaleza-CE

[www.fateci.com.br](http://www.fateci.com.br) | [clauder@fateci.com.br](mailto:clauder@fateci.com.br) | (85)3335-7050



### **Faculdade Estácio do Ceará**

**ESTÁCIO FIC** | Fortaleza-CE

[www.estacio.br](http://www.estacio.br) | [ana.chaves@estacio.br](mailto:ana.chaves@estacio.br) | (85)3456-4100



### **Faculdade Evolutivo**

**FACE** | Fortaleza-CE

[www.faceonline.com.br](http://www.faceonline.com.br) | [face@evolutivo.com.br](mailto:face@evolutivo.com.br) | (85)4008-8300



### **Faculdade Farias Brito**

**FFB** | Fortaleza-CE

[www.ffb.edu.br](http://www.ffb.edu.br) | [daa@faculdadefb.com.br](mailto:daa@faculdadefb.com.br) | (85)3486-9013



### **Faculdade Latino Americana de Educação**

**FLATED** | Fortaleza-CE

[www.flated.edu.br](http://www.flated.edu.br) | [flaedu03@terra.com.br](mailto:flaedu03@terra.com.br) | (85)3454-1299



### **Faculdade Metropolitana da Grande Fortaleza**

FAMETRO | Fortaleza-CE

[www.fametro.com.br](http://www.fametro.com.br) | [fametro@fametro.com.br](mailto:fametro@fametro.com.br) | (85)3206-6400



### **Faculdade Nordeste**

FANOR | Fortaleza-CE

[www.fanor.edu.br](http://www.fanor.edu.br) | [rtiago@devrybrasil.com.br](mailto:rtiago@devrybrasil.com.br) | (85)3249-4848



### **Faculdade Paraíso do Ceará**

FAP | Juazeiro do Norte-CE

[www.fapce.com.br](http://www.fapce.com.br) | [joaoluisadv@yahoo.com.br](mailto:joaoluisadv@yahoo.com.br) | (88)3512-3299



### **Faculdade Terra Nordeste**

FATENE | Caucaia-CE

[www.fatene.edu.br](http://www.fatene.edu.br) | [diretoriacaucaia@fatene.edu.br](mailto:diretoriacaucaia@fatene.edu.br) | (85)3261-6979



### **Faculdades Cearenses**

FAC | Fortaleza-CE

[www.faculdadescearenses.edu.br](http://www.faculdadescearenses.edu.br) | [atendimento@faculdadescearenses.edu.br](mailto:atendimento@faculdadescearenses.edu.br) | (85)3201-7015



### **Faculdades Nordeste**

FANOR | Fortaleza-CE

[www.fanor.com.br](http://www.fanor.com.br) | [fsaraiva@fanor.edu.br](mailto:fsaraiva@fanor.edu.br) | (85)3952-4814



### **Faculdade do Vale do Jaguaribe**

FVJ | Aracati-CE

[www.fvj.br](http://www.fvj.br) | [fvj@fvj.br](mailto:fvj@fvj.br) | (88)3421-9750



### **Instituto de Ensino Superior de Fortaleza**

IESF | Fortaleza-CE

[www.unice.br](http://www.unice.br) | [unice@unice.br](mailto:unice@unice.br) | (85)3226-6446

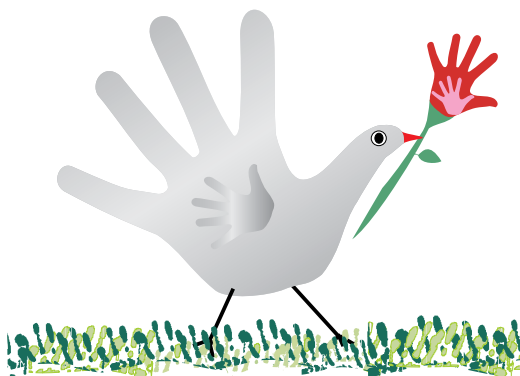



### **Instituto de Ensino Superior do Ceará**

**IESC** | Fortaleza-CE  
www.iesc.edu.br | interbr@uol.com.br | (85)4009-6000



### **Instituto Superior de Teologia Aplicada**

**INTA** | Sobral-CE  
www.inta.edu.br | inta2@zipmail.com.br | (88)3614-0101



### **Universidade de Fortaleza**

**UNIFOR** | Fortaleza-CE  
www.unifor.br | reitoria@unifor.br;webmaster@unifor.br | (85)3477-3277



### **Universidade Regional do Cariri**

**URCA** | Crato-CE  
www.urca.br | gabinete@urca.br | (88)3102-1200

## MARANHÃO



### **Centro Universitário do Maranhão**

**CEUMA** | São Luís-MA  
www.ceuma.br | ntae@ceuma.br | (98)3214-4277



### **Faculdade Atenas Maranhense**

**FAMA** | São Luís-MA  
www.fama.br | faculdade@fama.br | (98)2108-6000



### **Faculdade Atenas Maranhense de Imperatriz**

**FAMA ITZ** | Imperatriz-MA  
www.famaitz.edu.br | valeria@famaitz.edu.br | (99)2101-6000



### **Faculdade de Ciências e Tecnologia do Maranhão**

**FACEMA** | Caxias-MA  
facema.edu.br | comunicacao@facema.edu.br | (99)3422-6800



### **Faculdade de Ciências Humanas e Sociais Aplicadas**

**FAC SÃO LUÍS** | São Luís-MA  
www.facsauluis.br | reisrocha26i@facsauluis.br | (98)8321-4643



### **Faculdade de Educação de Bacabal**

**FEBAC** | Bacabal-MA  
www.febac.com.br | neyderman@febac.com.br | (99)3621-1962



### **Faculdade de Educação Santa Terezinha**

FEST | Imperatriz-MA

[www.fest.edu.br](http://www.fest.edu.br) | [direcaoacademicafest@fest.edu.br](mailto:direcaoacademicafest@fest.edu.br) | (99)2101-0880



### **Faculdade de Imperatriz**

FACIMP | Imperatriz-MA

[www.facimp.edu.br](http://www.facimp.edu.br) | [facimp@facimp.edu.br](mailto:facimp@facimp.edu.br) | (99)3525-1775



### **Faculdade de Teologia Hokemãh**

FATEH | Vitória do Mearim-MA

[www.fateh.com.br](http://www.fateh.com.br) | [prpedrolindoso@hotmail.com](mailto:prpedrolindoso@hotmail.com) | (98)3352-1144



### **Faculdade do Maranhão**

FACAM-MA | São Luiz-MA

[www.facam-ma.com.br](http://www.facam-ma.com.br) | [facam@facam-ma.com.br](mailto:facam@facam-ma.com.br) | (98)3227-1238



### **Faculdade do Vale do Itapecurú**

FAI | Caxias-MA

[www.faionline.com.br](http://www.faionline.com.br) | [fai@faionline.com.br](mailto:fai@faionline.com.br) | (99)3421-8000



### **Faculdade Santa Fé**

CESF | São Luís-MA

[www.santafe.edu.br](http://www.santafe.edu.br) | [duda@santafe.edu.br](mailto:duda@santafe.edu.br) | (98)2109-0505



### **Faculdade Santa Terezinha**

CEST | São Luis-MA

[www.cest.edu.br](http://www.cest.edu.br) | [posgraduacao@cest.edu.br](mailto:posgraduacao@cest.edu.br) | (98)3213-8000



### **Igreja Evangélica Assembléia de Deus de Coque**

FATEH | Vitoria do Mearim-MA

[www.fateh.com.br](http://www.fateh.com.br) | [fateh@fateh.com.br](mailto:fateh@fateh.com.br) | (98)3352-1144



### **Instituto de Ensino Superior do Sul do Maranhão**

UNISULMA | Imperatriz-MA

[www.unisulma.edu.br](http://www.unisulma.edu.br) | [unisulma@unisulma.edu.br](mailto:unisulma@unisulma.edu.br) | (99)2101-0202

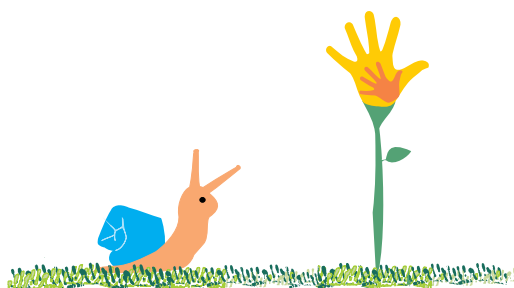



### **Instituto de Ensino Superior Múltiplo**

**IESM** | Timon-MA

[www.institutoiesm.com.br](http://www.institutoiesm.com.br) | [iesm-faculdade@uol.com.br](mailto:iesm-faculdade@uol.com.br) | (99)3212-2185



### **Instituto Superior de Educação de Caxias**

**ISEC** | Caxias-MA

[www.faionline.cjb.net](http://www.faionline.cjb.net) | [isec@portalmail.com.br](mailto:isec@portalmail.com.br) | (99)3521-2905



### **Unidade de Ensino Superior Dom Bosco**

**UNDB** | São Luís-MA

[www.undb.com.br](http://www.undb.com.br) | [nti@dbosco.com.br](mailto:nti@dbosco.com.br) | (98)4009-7070

## **PARAÍBA**



### **Centro Universitário de João Pessoa**

**UNIPÊ** | João Pessoa-PB

[www.unipe.br](http://www.unipe.br) | [ascom@unipe.br](mailto:ascom@unipe.br) | (83)2106-9202



### **Faculdade de Campina Grande**

**UNESC** | Campina Grande-PB

[www.unescfaculdades.com.br](http://www.unescfaculdades.com.br) | [uescg@uol.com.br](mailto:uescg@uol.com.br) | (83)3321-4601



### **Faculdade de Ciências Médicas da Paraíba**

**CIÊNCIAS MÉDICAS** | João Pessoa-PB

[www.cienciasmedicas.com.br](http://www.cienciasmedicas.com.br) | [comunicacao@cienciasmedicas.com.br](mailto:comunicacao@cienciasmedicas.com.br) | (83)3044-0300



### **Faculdade de Ciências Médicas de Campina Grande**

**FCM** | Campina Grande-PB

[www.cesed.br](http://www.cesed.br) | [diretoria.fcm@cesed.br](mailto:diretoria.fcm@cesed.br) | (83)2101-8800



### **Faculdade de Ciências Sociais Aplicadas**

**FACISA** | Campina Grande-PB

[www.cesed.br](http://www.cesed.br) | [diretoria@cesed.br](mailto:diretoria@cesed.br) | (83)2101-8800



### **Faculdade de Enfermagem Nova Esperança**

**FACENE** | João Pessoa-PB

[www.facene.com.br](http://www.facene.com.br) | [facene@facene.com.br](mailto:facene@facene.com.br) | (83)2106-4777



### **Faculdade de Enfermagem São Vicente de Paula**

**FESVIP** | João Pessoa-PB

[www.fesvip.com.br](http://www.fesvip.com.br) | [fesvip@fesvip.com.br](mailto:fesvip@fesvip.com.br) | (83)3243-7878





### **Faculdade de Filosofia Ciências e Letras de Cajazeiras**

**FAFIC** | Cajazeiras-PB

[www.fescfafic.edu.br](http://www.fescfafic.edu.br) | [ensino@fescfafic.edu.br](mailto:ensino@fescfafic.edu.br) | (83)3531-3500



### **Faculdade de Medicina Nova Esperança**

**FAMENE** | João Pessoa-PB

[www.famene.com.br](http://www.famene.com.br) | [facene@facene.com.br](mailto:facene@facene.com.br) | (83)2106-4777



### **Faculdade de Tecnologia do Uniuol**

**UNIUL** | João Pessoa-PB

[www.uniul.com.br](http://www.uniul.com.br) | [uniul@uniul.com.br](mailto:uniul@uniul.com.br) | (83)3241-9904



### **Faculdade Potiguar da Paraíba**

**FPB** | João Pessoa-PB

[www.fpb.edu.br](http://www.fpb.edu.br) | [clay.mattozo@fpb.edu.br](mailto:clay.mattozo@fpb.edu.br) | (83)3133-2915



### **Faculdade Reinaldo Ramos**

**FARR** | Campina Grande-PB

[www.cesrei.com.br](http://www.cesrei.com.br) | [direcaocesrei@bol.com.br](mailto:direcaocesrei@bol.com.br) | (83)3341-7997



### **Faculdade Santa Emília de Rodat**

**FASER** | João Pessoa-PB

[www.faser.edu.br](http://www.faser.edu.br) | [eeser@faser.edu.br](mailto:eeser@faser.edu.br) | (83)3214-4820



### **Faculdade Unida da Paraíba**

**UNIPB** | João Pessoa-PB

[www.unipb.com.br](http://www.unipb.com.br) | [diretoriaacad@unipb.com.br](mailto:diretoriaacad@unipb.com.br) | (83)3241-2957



### **Instituto de Educação Superior da Paraíba**

**IESP** | Cabedelo-PB

[www.fatecpb.edu.br](http://www.fatecpb.edu.br) | [webinfo@iesp.edu.br](mailto:webinfo@iesp.edu.br) | (83)2106-3800

## **PERNAMBUCO**



### **Autarquia do Ensino Superior de Garanhuns**

**AESGA** | Garanhuns-PE

[www.aesga.edu.br](http://www.aesga.edu.br) | [aesga@faga.edu.br](mailto:aesga@faga.edu.br) | (87)3761-1596



### **Centro de Ensino Superior Santa Cruz**

**CESAC** | Santa Cruz do Capibaribe-PE

[www.cesac.edu.br](http://www.cesac.edu.br) | [cesac.facruz@ig.com.br](mailto:cesac.facruz@ig.com.br) | (81)3731-4364



### **Escola Superior de Marketing**

FAMA | Recife-PE

[www.escolademarketing.com.br](http://www.escolademarketing.com.br) | [esm@escolademarketing.com.br](mailto:esm@escolademarketing.com.br) | (81)3227-0982



### **Faculdade Ascés**

ASCES | Caruarú-PE

[www.ascés.edu.br](http://www.ascés.edu.br) | [direito@ascés.edu.br](mailto:direito@ascés.edu.br) | (81)2103-2000



### **Faculdade Ascés (Associação Caruaruense de Ensino Superior)**

ASCES | Caruarú-PE

[www.ascés.edu.br](http://www.ascés.edu.br) | [ascés@ascés.edu.br](mailto:ascés@ascés.edu.br) | (81)2103-2000



### **Faculdade Boa Viagem**

FBV | Recife-PE

[www.fbv.br](http://www.fbv.br) | [fbv@fbv.br](mailto:fbv@fbv.br) | (81)3081-4444



### **Faculdade da Escada**

FAESC | Escada-PE

[www.faesc.com](http://www.faesc.com) | [nilbemoreira.faesc@hotmail.com](mailto:nilbemoreira.faesc@hotmail.com) | (81)3534-5153



### **Faculdade de Ciências Humanas e Sociais de Igarassu**

FACIG | Igarassu-PE

[www.facig-pe.edu.br](http://www.facig-pe.edu.br) | [facig@facig-pe.com.br](mailto:facig@facig-pe.com.br) | (81)3543-1636



### **Faculdade de Comunicação e Turismo de Olinda**

FACOTTUR | Olinda-PE

[www.facottur.org](http://www.facottur.org) | [relacionamento@facottur.org](mailto:relacionamento@facottur.org) | (81)3429-0772



### **Faculdade de Filosofia, Ciências e Letras de Caruaru**

FAFICA | Caruarú-PE

[www.fafica.com](http://www.fafica.com) | [fafica@fafica.com](mailto:fafica@fafica.com) | (81)3721-2611



### **Faculdade de Odontologia do Recife**

FOR | Recife-PE

[www.for.edu.br](http://www.for.edu.br) | [secretaria@for.edu.br](mailto:secretaria@for.edu.br) | (81)3221-3325



### **Faculdade Decisão**

FADE | Paulista-PE

[www.fade.edu.br](http://www.fade.edu.br) | [fade@fade.edu.br](mailto:fade@fade.edu.br) | (81)3434-4018



### **Faculdade do Agreste de Pernambuco**

FAAPE | Caruarú-PE

[www.ascés.com.br](http://www.ascés.com.br) | [faape@ascés.com.br](mailto:faape@ascés.com.br) | (81)2103-2000



### **Faculdade do Vale do Ipojuca**

**FAVIP** | Caruaru-PE

[www.favip.edu.br](http://www.favip.edu.br) | [favip@favip.edu.br](mailto:favip@favip.edu.br) | (81)3722-8080



### **Faculdade dos Guararapes**

**FG** | Jaboatão dos Guararapes-PE

[www.faculadegararapes.edu.br](http://www.faculadegararapes.edu.br) | [vanessapiasson@faculadegararapes.edu.br](mailto:vanessapiasson@faculadegararapes.edu.br) | (81)3461-5561



### **Faculdade Escritor Osman da Costa Lins**

**FACOL** | Vitória de Santo Antão-PE

[www.facol.com](http://www.facol.com) | [pauloroberto@facol.net](mailto:pauloroberto@facol.net) | (81)3523-0012



### **Faculdade FEPAM**

**FEPAM** | Jaboatão dos Guararapes-PE

[www.faculadefepam.com.br](http://www.faculadefepam.com.br) | [robertsondrade@faculadefepam.com.br](mailto:robertsondrade@faculadefepam.com.br) | (81)3461-4008



### **Faculdade Frassinetti do Recife**

**FAFIRE** | Recife-PE

[www.fafire.br](http://www.fafire.br) | [informacao@fafire.br](mailto:informacao@fafire.br) | (81)2122-3500



### **Faculdade Integrada de Pernambuco**

**FACIPE** | Recife-PE

[www.facipe.edu.br](http://www.facipe.edu.br) | [facipe@facipe.edu.br](mailto:facipe@facipe.edu.br) | (81)3073-8877



### **Faculdade Integrada do Recife**

**FIR** | Recife-PE

[www.fir.br](http://www.fir.br) | [walfrido@fir.br](mailto:walfrido@fir.br) | (81)3226-8828



### **Faculdade José Lacerda Filho de Ciências Aplicadas**

**FAJOLCA** | Ipojuca-PE

[www.fajolca.edu.br](http://www.fajolca.edu.br) | [fajolca@fajolca.edu.br](mailto:fajolca@fajolca.edu.br) | (81)3551-1221





### **Faculdade Marista**

FMR | Recife-PE  
www.faculdamarista.com.br | aribeiro@marista.edu.br | (81)4009-7777



### **Faculdade Maurício de Nassau**

MAURICIO DE NASSAU | Recife-PE  
www.mauriciodenassau.edu.br | janyo@sereducacional.com | (81)3413-4611



### **Faculdade Metropolitana da Grande Recife**

FMGR | Jaboatão dos Guararapes-PE  
www.metropolitana.edu.br | copex@metropolitana.edu.br | (81)2128-0500



### **Faculdade Nova Roma**

NOVA ROMA | Recife-PE  
www.faculdadenovaroma.com.br | angelo@faculdadenovaroma.com.br | (81)2128-8000



### **Faculdade Pernambucana de Saúde**

FPS | Recife-PE  
www.fps.edu.br | contato@fps.edu.br | (81)3035-7777



### **Faculdades Integradas Barros Melo**

AESO | Olinda-PE  
www.barrosmelo.edu.br | aeso@aeso.br | (81)2128-9797



### **Faculdades Integradas da Vitória de Santo Antão**

FAINTVISA | Vitória de Santo Antão-PE  
www.faintvisa.com.br | faintvisa@faintvisa.com.br | (81)3523-1020



### **Instituto Superior de Educação Anchieta**

ISEA | Recife-PE  
www.oesa.com.br | ligiamonteiro@terra.com.br | (81)3328-1481



### **Instituto Superior de Educação de Floresta**

ISEF | Floresta-PE  
www.isef.edu.br | cilicornelio@hotmail.com | (87)3877-1509



### **Instituto Superior de Educação de Pesqueira**

ISEP | Pesqueira-PE  
www.isepnet.com.br | isep@pesqueira.com.br | (87)3835-1211



### **Organizacao de Ensino Superior Anchieta - Oesa**

FAR | Recife-PE  
www.faculdadeanchietape.com.br | contato@faculdadeanchietape.com.br | (81)3328-1481



## Universidade Salgado de Oliveira - Campus Recife

UNIVERSO | Recife-PE

[www.universo.edu.br](http://www.universo.edu.br) | [extensaore@re.universo.edu.br](mailto:extensaore@re.universo.edu.br) | (81)3797-9029

## PIAUI



### Associação Teresinense de Ensino S/C Ltda - Faculdade Santo Agostinho

FSA | Teresina-PI

[www.fsanet.com.br](http://www.fsanet.com.br) | [fsa@fsanet.com.br](mailto:fsa@fsanet.com.br) | (86)3215-8700



### Centro de Ensino Unificado de Teresina

CEUT | Teresina-PI

[www.ceut.com.br](http://www.ceut.com.br) | [moemacarvalho@ceut.com.br](mailto:moemacarvalho@ceut.com.br) | (86)4009-4300



### Centro Universitário Uninovafapi

UNINOVAFAPI | Teresina-PI

[www.uninovafapi.edu.br](http://www.uninovafapi.edu.br) | [uninovafapi@uninovafapi.edu.br](mailto:uninovafapi@uninovafapi.edu.br) | (86)2106-0700



### Faculdade Ademar Rosado

FAR | Teresina-PI

[www.portalfar.edu.br](http://www.portalfar.edu.br) | [far@portalfar.com.br](mailto:far@portalfar.com.br) | (86)2106-2606



### Faculdade Aliança

ALIANÇA | Teresina-PI

[www.faculdadealianca.com.br](http://www.faculdadealianca.com.br) | [institucional@faculdadealianca.com.br](mailto:institucional@faculdadealianca.com.br) | (86)3194-1818



### Faculdade das Atividades Empresariais de Teresina

FAETE | Teresina-PI

[www.faete.edu.br](http://www.faete.edu.br) | [info@faete.edu.br](mailto:info@faete.edu.br) | (86)3231-4020



### Faculdade de Ensino Superior de Floriano

FAESF | Floriano-PI

[www.faesfpi.com.br](http://www.faesfpi.com.br) | [direcao\\_academica@faesfpi.com.br](mailto:direcao_academica@faesfpi.com.br) | (89)3521-6512



### Faculdade de Ensino Superior do Piauí

FAESPI | Teresina-PI

[www.faespi.com.br](http://www.faespi.com.br) | [faespi@bol.com.br](mailto:faespi@bol.com.br) | (86)2107-2200



### Faculdade de Tecnologia do Piauí

FATEPI | Teresina-PI

[www.fatepi.com.br](http://www.fatepi.com.br) | [fatepi@fatepi.com.br](mailto:fatepi@fatepi.com.br) | (86)2107-2200





### **Faculdade Evangelica do Piauí**

FAEPI | Teresina-PI  
www.faeppi.com.br | faepi@faepi.com.br | (86)3218-1329



### **Faculdade Integral Diferencial**

FACID | Teresina-PI  
www.facid.com.br | comunicacao@facid.com.br | (86)3216-7900



### **Faculdade Piauiense**

FAP | Teresina-PI  
www.fapteresina.com.br | diretoriageral@fapteresina.com.br | (86)3133-2616



### **Faculdade Piauiense**

FAP PARNAÍBA | Parnaíba-PI  
www.fapparnaiba.com.br | fap@fapparnaiba.com.br | (86)3323-4441



### **Faculdade Santo Agostinho**

FSA | Teresina-PI  
www.fsanet.com.br | reginabonfim@fsanet.com.br | (86)3215-8723



### **Faculdade São Gabriel**

FSG | Teresina-PI  
www.unesc.com.br | diretoriageral@unesc.com.br | (86)3233-8400



### **Instituto de Ciências Jurídicas e Sociais Professor Camillo Filho**

ICF | Teresina-PI  
www.icf.edu.br | icf@icf.edu.br | (86)3122-8812



### **Instituto Superior de Educação Programus**

ISEPRO | Água branca-PI  
www.isepro.com.br | moysescoimbra@isepro.com.br | (86)3282-1175

## **RIO GRANDE DO NORTE**



### **Centro Universitário do Rio Grande do Norte**

UNIRN | Natal-RN  
www.unirn.edu.br | unirn@unirn.edu.br | (84)3215-2917



### **Centro Universitário Facex**

UNIFACEX | Natal-RN  
www.unifacex.com.br | richard@facex.com.br | (84)3235-1415



### **Faculdade Câmara Cascudo**

FCC | Natal-RN

[www.fcmaracascudo.com.br](http://www.fcmaracascudo.com.br) | [osue.viana@fcmaracascudo.com.br](mailto:osue.viana@fcmaracascudo.com.br) | (84)3198-1602



### **Faculdade Católica Nossa Senhora das Neves**

FCNSN | Natal-RN

[www.fcproneves.edu.br](http://www.fcproneves.edu.br) | [nepcatolica@gmail.com](mailto:nepcatolica@gmail.com) | (84)3215-7129



### **Faculdade Católica Santa Teresinha**

FCST | Caico-RN

[www.fcproneves.edu.br/caico](http://www.fcproneves.edu.br/caico) | [diracad.st@fcproneves.edu.br](mailto:diracad.st@fcproneves.edu.br) | (84)3417-2316



### **Faculdade de Ciências e Tecnologia Mater Christi**

MATER | Mossoró-RN

[www.materchristi.edu.br](http://www.materchristi.edu.br) | [faculdade@materchristi.edu.br](mailto:faculdade@materchristi.edu.br) | (84)3422-0550



### **Faculdade de Ciências, Cultura e Extensão do Rio Grande do Norte**

FACEX | Natal-RN

[www.facex.com.br](http://www.facex.com.br) | [facexsocial@facex.com.br](mailto:facexsocial@facex.com.br) | (84)3235-1415



### **Faculdade de Enfermagem Nova Esperança de Mossoró**

FACENERN | Mossoró-RN

[www.facenemossoro.com.br](http://www.facenemossoro.com.br) | [nupea@facenemossoro.com.br](mailto:nupea@facenemossoro.com.br) | (84)3312-0143



### **Faculdade de Excelência Educacional do Rio Grande do Norte**

FATERN | Natal-RN

[www.fatern.edu.br](http://www.fatern.edu.br) | [fatern@digizap.com.br](mailto:fatern@digizap.com.br) | (84)4008-0367



### **Faculdade de Natal**

FAL | Natal-RN

[www.falnatal.com.br](http://www.falnatal.com.br) | [lfarias@falnatal.com.br](mailto:lfarias@falnatal.com.br) | (84)3615-8000



### **Faculdade Evolução do Alto Oeste Potiguar**

FACEP | Pau dos Ferros-RN

[www.facep.com.br](http://www.facep.com.br) | [facep@facep.com.br](mailto:facep@facep.com.br) | (84)3351-3708



### **Faculdade União Americana**

UNIÃO AMERICANA | Parnamirim-RN

[www.uniaoamericana.edu.br](http://www.uniaoamericana.edu.br) | [dionisio@ufrnet.br](mailto:dionisio@ufrnet.br) | (84)3608-2030



### **Universidade Potiguar**

UNP | Natal-RN

[www.unp.br](http://www.unp.br) | [benedita@unp.br](mailto:benedita@unp.br) | (84)3216-8628





### **Faculdade Amadeus**

FAMA | Aracaju-SE

[www.faculdadeamadeus.com.br](http://www.faculdadeamadeus.com.br) | [fama@faculdadeamadeus.com.br](mailto:fama@faculdadeamadeus.com.br) | (79)2105-2050



### **Faculdade Atlântico**

FA | Aracaju-SE

[www.faculdadeatlantico.com.br](http://www.faculdadeatlantico.com.br) | [faculdadeatlantico@infonet.com.br](mailto:faculdadeatlantico@infonet.com.br) | (79)3243-1435



### **Faculdade de Administração e Negócios de Sergipe**

FANESE | Aracaju-SE

[www.fanese.edu.br](http://www.fanese.edu.br) | [solangemelo@fanese.edu.br](mailto:solangemelo@fanese.edu.br) | (79)3234-6350



### **Faculdade de Sergipe**

ESTÁCIO FASE | Aracaju-SE

[www.fase-se.edu.br](http://www.fase-se.edu.br) | [sheila@fase-se.edu.br](mailto:sheila@fase-se.edu.br) | (79)3246-8100



### **Faculdade José Augusto Vieira**

FJAV | Lagarto-SE

[www.fjav.com.br](http://www.fjav.com.br) | [fjav@marata.com.br](mailto:fjav@marata.com.br) | (79)3631-9210



### **Faculdade Pio Décimo**

PIO DÉCIMO | Aracaju-SE

[www.piodecimo.edu.br](http://www.piodecimo.edu.br) | [direcaoacademica@piodecimo.com.br](mailto:direcaoacademica@piodecimo.com.br) | (79)2106-3050



### **Faculdade São Luís de França**

FSLF | Aracaju-SE

[www.fslf.com.br](http://www.fslf.com.br) | [atendimento@faculdadesaoluis.com.br](mailto:atendimento@faculdadesaoluis.com.br) | (79)3214-3990



### **Faculdade Tobias Barreto**

FTB | Aracaju-SE

[www.ftb-se.edu.br](http://www.ftb-se.edu.br) | [diretoria@ftb-se.edu.br](mailto:diretoria@ftb-se.edu.br) | (79)3217-3073



### **Universidade Tiradentes**

UNIT | Aracaju-SE

[www.unit.br](http://www.unit.br) | [extensao@unit.br](mailto:extensao@unit.br) | (79)3218-2109

# Região Sudeste

*Participou do dia*



1 vez



2 vezes



3 vezes



4 vezes



5 vezes



6 vezes



7 vezes



8 vezes





### **Associação Educacional de Vitória - Faculdades Integradas São Pedro**

**AEV FAESA** | Vitória-ES

[www.aev.edu.br](http://www.aev.edu.br) | [coepe@aev.edu.br](mailto:coepe@aev.edu.br) | (27)2122-4510



### **Centro de Ensino Superior de Vitória**

**CESV** | Vitória-ES

[www.cesv.br](http://www.cesv.br) | [cesv@cesv.br](mailto:cesv@cesv.br) | (27)3041-0111



### **Centro Universitário do Espírito Santo**

**UNESC** | Colatina-ES

[www.unesc.br](http://www.unesc.br) | [rdomingos@unesc.br](mailto:rdomingos@unesc.br) | (27)3723-3000



### **Centro Universitário São Camilo - Espírito Santo**

**SÃO CAMILO - ES** | Cachoeiro de Itapemirim-ES

[www.saocamilo-es.br](http://www.saocamilo-es.br) | [saocamilo@saocamilo-es.br](mailto:saocamilo@saocamilo-es.br) | (28)3526-5911



### **Centro Universitário Vila Velha**

**UVV** | Vila Velha-ES

[www.uvv.br](http://www.uvv.br) | [uvv@uvv.br](mailto:uvv@uvv.br) | (27)3421-2000



### **Doctum Serra**

**DOCTUM** | Serra-ES

[www.doctum.edu.br](http://www.doctum.edu.br) | [joselucio@doctum.edu.br](mailto:joselucio@doctum.edu.br) | (27)3434-6204



### **Doctum Vila Velha**

**DOCTUM** | Vila Velha-ES

[www.doctum.edu.br](http://www.doctum.edu.br) | [marcia.bretas@doctum.edu.br](mailto:marcia.bretas@doctum.edu.br) | (27)3061-9205



### **Escola Superior de Ciências da Santa Casa de Misericórdia de Vitória**

**EMESCAM** | Vitória-ES

[www.emescam.br](http://www.emescam.br) | [diretoria@emescam.br](mailto:diretoria@emescam.br) | (27)3334-3509



### **Escola Superior São Francisco de Assis**

**ESFA** | Santa Teresa-ES

[www.esfa.edu.br](http://www.esfa.edu.br) | [esfa@esfa.edu.br](mailto:esfa@esfa.edu.br) | (27)3259-3997



### **Faculdade Batista da Serra**

**FABAVI** | Serra-ES

[www.fabavi.br](http://www.fabavi.br) | [secretaria.laranjeiras@fabavi.br](mailto:secretaria.laranjeiras@fabavi.br) | (27)3434-6200





### **Faculdade Batista de Vila Velha**

FABAVI | Vila Velha-ES

[www.fabavi.br](http://www.fabavi.br) | [secretaria.pcosta@fabavi.br](mailto:secretaria.pcosta@fabavi.br) | (27)3139-9065



### **Faculdade Capixaba de Administração e Educação**

UNICES | Vitória-ES

[www.unices.com.br](http://www.unices.com.br) | [marketing@unices.com.br](mailto:marketing@unices.com.br) | (27)3223-9100



### **Faculdade Castelo Branco**

FCB | Colatina-ES

[www.fcb.edu.br](http://www.fcb.edu.br) | [funcab@fcb.edu.br](mailto:funcab@fcb.edu.br) | (27)2102-6000



### **Faculdade Católica Salesiana do Espírito Santo**

FCSES | Vitória-ES

[www.catolica-es.edu.br](http://www.catolica-es.edu.br) | [marketing@salesiano.com.br](mailto:marketing@salesiano.com.br) | (27)3331-8500



### **Faculdade Cenecista de Vila Velha**

FACEVV | Vila Velha-ES

[www.facevv.edu.br](http://www.facevv.edu.br) | [diretoria@facevv.edu.br](mailto:diretoria@facevv.edu.br) | (27)3329-1286



### **Faculdade da Região Serrana**

FARESE | Santa Maria de Jetiba-ES

[www.farese.com.br](http://www.farese.com.br) | [farese@farese.edu.br](mailto:farese@farese.edu.br) | (27)3263-2010



### **Faculdade de Administração da Serra**

FABAVI | Serra-ES

[www.fabavi.br](http://www.fabavi.br) | [bernadete.passos@fabavi.br](mailto:bernadete.passos@fabavi.br) | (27)3434-6200



### **Faculdade de Aracruz**

FAACZ | Aracruz-ES

[www.faacz.com.br](http://www.faacz.com.br) | [secretaria@fsjb.edu.br](mailto:secretaria@fsjb.edu.br) | (27)3302-8000



### **Faculdade de Ciências Biomédicas do Espírito Santo**

PIO XII | Cariacica-ES

[www.pioxii-es.com.br](http://www.pioxii-es.com.br) | [coord.geral@pioxii-es.com.br](mailto:coord.geral@pioxii-es.com.br) | (27)3343 2563



### **Faculdade de Ciências Contábeis e Administrativas de Cachoeiro de Itapemirim**

FACCACI | Cachoeiro de Itapemirim-ES

[www.faccaci.edu.br](http://www.faccaci.edu.br) | [faccaci@faccaci.edu.br](mailto:faccaci@faccaci.edu.br) | (28)2102-6600



### **Faculdade de Ciências Contábeis e Pedagogia de Afonso Cláudio**

ISEAC | Afonso Cláudio-ES

[www.faac-es.com.br](http://www.faac-es.com.br) | [direcao@faac-es.com.br](mailto:direcao@faac-es.com.br) | (27)3735-2411



### **Faculdade de Ciências da Saúde da Serra**

FABAVI | Serra-ES  
www.fabavi.br | andrea.oliveira@fabavi.br | (27)3434-6200



### **Faculdade de Ciências e Educação do Espírito Santo**

UNIVES | Vitória-ES  
www.unives.edu.br | diracademica@terra.com.br | (27)3324-4343



### **Faculdade de Ciências Sociais de Ibraçu**

UNIVILA | Ibraçu-ES  
www.univila.br | direcao@univila.br | (27)3257-1315



### **Faculdade de Direito da Serra**

FABAVI | Serra-ES  
www.fabavi.br | secretaria.serra2@fabavi.br | (27)3434-6200



### **Faculdade de Direito de Cachoeiro do Itapemirim**

FDCI | Cachoeiro de Itapemirim-ES  
www.fdc.br | fdc@fdc.br | (28)2101-0311



### **Faculdade de Estudos Sociais do Espírito Santo**

FAESES | Cariacica-ES  
www.pioxii-es.com.br | coord.geral@pioxii-es.com.br | (27)3421-2563



### **Faculdade de Pedagogia da Serra**

FABAVI | Serra-ES  
www.fabavi.br | diretoria@doctum.edu.br | (27)3434-6200



### **Faculdade de Tecnologia São Francisco**

UNESF | Barra de São Francisco-ES  
www.unesf.edu.br | unesf@unesf.edu.br | (27)3756-1505



### **Faculdade de Vila Velha**

UNIVILA | Vila Velha-ES  
www.univila.br | direcao@univila.br | (27)3200-4358





### **Faculdade do Espírito Santo**

UNES | Cachoeiro de Itapemirim-ES  
www.unes.br | coordspa@unes.br | (28)3511-4652



### **Faculdade Doctum de Vitória**

DOCTUM | Vitória-ES  
www.doctum.edu.br | cirley.pereira@doctum.edu.br | (27)3331-3027



### **Faculdade Espírito Santense**

UNICAPE | Cariacica-ES  
www.faesa.br | adrianapelicioni@faesa.br | (27)2122-0700



### **Faculdade Espírito Santense de Ciências Jurídicas**

PIO XII | Cariacica-ES  
www.pioxii-es.com.br | faculdade@pioxii-es.com.br | (27)3343-2563



### **Faculdade Estácio de Vila Velha**

FESVV | Vila Velha-ES  
www.es.estacio.br | luiz.claudio@estacio.br | (27)3320-2935



### **Faculdade Estácio de Sá de Vitória**

FESV | Vitória-ES  
www.estacio.br | diana.costa@estacio.br | (27)3395-2900



### **Faculdade Fucape**

FUCAPE | Vitória-ES  
www.fucape.br | fucape@fucape.br | (27)4009-4444



### **Faculdade J. Simões Ensino Superior**

FABAVI | Guarapará-ES  
www.fabavi.br | valquiria.silva@fabavi.br | (27)3362-0044



### **Faculdade Pitágoras de Guarapará**

FAP | Guarapará-ES  
www.faculdadepitagoras.com.br/guarapari | alexandre.santoas@krotoniuni.com.br | (27)3361-8300



### **Faculdade Pitágoras de Linhares**

PITÁGORAS | Linhares-ES  
www.faculdadepitagoras.com.br/linhares | glauciam@pitagoras.com.br | (27)2103-7212



### **Faculdade Saberes**

SABERES | Vitória-ES  
www.saberes.edu.br | letras@saberes.edu.br | (27)3227-8203



### **Faculdade São Geraldo**

FSG | Cariacica-ES

[www.saogeraldo.edu.br](http://www.saogeraldo.edu.br) | [faculdade@saogeraldo.g12.br](mailto:faculdade@saogeraldo.g12.br) | (27)3421-9780



### **Faculdade Unificadas Doctum de Guarapari**

DOCTUM | Guarapari-ES

[www.doctum.com.br](http://www.doctum.com.br) | [decomgpi@doctum.com.br](mailto:decomgpi@doctum.com.br) | (27)3261-7971



### **Faculdade Vale do Cricaré**

UNIVC | São Mateus-ES

[www.ivc.br](http://www.ivc.br) | [ivc@ivc.br](mailto:ivc@ivc.br) | (27)3313-0000



### **Faculdades Integradas Espírito Santenses Campus 1**

FAESA CAMPUS 1 | Vitória-ES

[www.faesa.br](http://www.faesa.br) | [egidiocunha@faesa.br](mailto:egidiocunha@faesa.br) | (27)2122-4100



### **Faculdades Integradas Padre Anchieta de Guarapari**

FIPAG | Guarapari-ES

[www.fipag.br](http://www.fipag.br) | [fipag@fipag.br](mailto:fipag@fipag.br) | (27)3361 8300



### **Faculdades Integradas São Pedro Campus 2**

FAESA | Vitória-ES

[www.faesa.br](http://www.faesa.br) | [secretaria2@faesa.br](mailto:secretaria2@faesa.br) | (27)2122-4500



### **Fundação Iade**

IADE | Colatina Espírito Santo-ES

[www.fundacaoiade.com.br](http://www.fundacaoiade.com.br) | [fundacaoiade@fundacaoiade.com.br](mailto:fundacaoiade@fundacaoiade.com.br) | (27)3723-8000



### **Instituto Batista de Educação de Vitória**

IBEV | Vitória-ES

[www.fabavi.br](http://www.fabavi.br) | [rogerio@fabavi.br](mailto:rogerio@fabavi.br) | (27)3331-3028

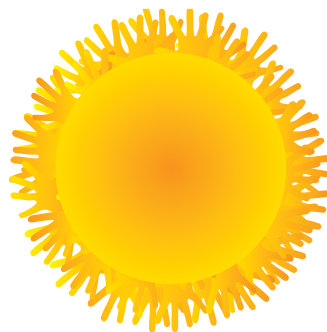



### **Instituto Superior de Educação da Serra**

FABAVI | Serra-ES

www.fabavi.br | secretaria.serra2@fabavi.br | (27)3434-6200



### **Sociedade de Ensino Superior de Vitória**

FDV | Vitória-ES

www.fdv.br | npj@fdv.br | (27)3200-3672



### **União Capixaba de Ensino**

UNICAPE | Cariacica-ES

www.unicape.edu.br | comunicacao@unicape.edu.br | (27)2122-0700



### **União de Educação e Cultura Gildásio Amado**

UNESC | Colatina-ES

www.unesc.br | diretoria@uecga.org.br | (02)7372-3300

## MINAS GERAIS



### **Associação Propagadora Esdeva - Faculdade Arnaldo**

ARNALDO | Belo Horizonte-MG

www.faculdadearnaldo.edu.br | asocial@faculdadearnaldo.edu.br | (31)3524-5128



### **Centro de Ensino Superior de Juiz de Fora**

CES/JF | Juiz de Fora-MG

www.cesjf.br | cesjf@cesjf.br | (32)2102-7773



### **Centro de Ensino Superior em Gestão, Tecnologia e Educação**

FAI | Santa Rita do Sapucaí-MG

www.fai-mg.br | fai@fai-mg.br;jteles@fai-mg.br | (35)3473-3046



### **Centro Universitário da Fundação Educacional Guaxupé**

UNIFEG | Guaxupe-MG

www.unifeg.edu.br | reitoria@unifeg.edu.br | (35)3551-5267



### **Centro Universitário de Belo Horizonte**

UNIBH | Belo Horizonte-MG

www.unibh.br | nucleoacademico@unibh.br | (31)3319-9252



### **Centro Universitário de Caratinga**

UNEC | Caratinga-MG

www.funec.br | cadastrogeral@funec.br | (33)3329-4530





### **Centro Universitário de Formiga**

**UNIFORMG** | Formiga-MG

[www.uniformg.edu.br](http://www.uniformg.edu.br) | [ivani@uniformg.edu.br](mailto:ivani@uniformg.edu.br) | (37)3229-1400



### **Centro Universitário de Itajubá**

**FEPI** | Itajubá-MG

[www.fepi.br](http://www.fepi.br) | [reitoria@fepi.br](mailto:reitoria@fepi.br) | (35)3629-8400



### **Centro Universitário de Lavras**

**UNILAVRAS** | Lavras-MG

[www.unilavras.edu.br](http://www.unilavras.edu.br) | [extensao@unilavras.edu.br](mailto:extensao@unilavras.edu.br) | (35)3694-8118



### **Centro Universitário de Patos de Minas**

**UNIPAM** | Patos de Minas-MG

[www.unipam.edu.br](http://www.unipam.edu.br) | [unipam@unipam.edu.br](mailto:unipam@unipam.edu.br) | (34)3823-0300



### **Centro Universitário de Sete Lagoas**

**UNIFEMM** | Sete Lagoas-MG

[www.unifemm.edu.br](http://www.unifemm.edu.br) | [comunicacao@unifemm.edu.br](mailto:comunicacao@unifemm.edu.br) | (31)2106-2134



### **Centro Universitário do Cerrado-Patrocínio**

**UNICERP** | Patrocínio-MG

[www.unicerp.edu.br](http://www.unicerp.edu.br) | [unicerp@unicerp.edu.br](mailto:unicerp@unicerp.edu.br) | (34)3839-3737



### **Centro Universitário do Leste de Minas Gerais**

**UNILESTE** | Coronel Fabriciano-MG

[www.unilestemg.br](http://www.unilestemg.br) | [unilestemg@unilestemg.br](mailto:unilestemg@unilestemg.br) | (31)3846-5676



### **Centro Universitário do Planalto de Araxá**

**UNIARAXÁ** | Araxá-MG

[www.uniaraxa.edu.br](http://www.uniaraxa.edu.br) | [uniaraxa@uniaraxa.edu.br](mailto:uniaraxa@uniaraxa.edu.br) | (34)3669-2000



### **Centro Universitário do Triângulo**

**UNITRI** | Uberlândia-MG

[www.unitri.edu.br](http://www.unitri.edu.br) | [ascom@unitri.edu.br](mailto:ascom@unitri.edu.br) | (34)4009-9041

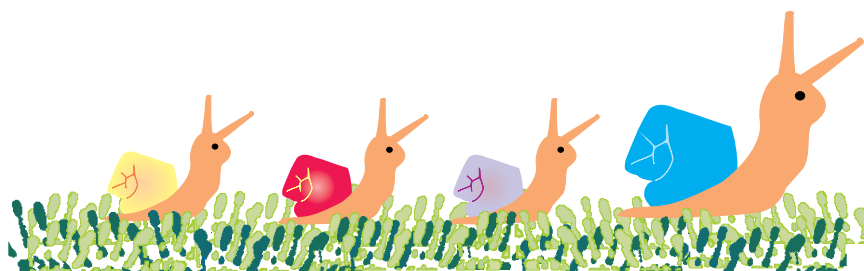



### **Centro Universitário Metodista Izabela Hendrix**

**IZABELA HENDRIX** | Belo Horizonte-MG

[www.metodistademinas.edu.br](http://www.metodistademinas.edu.br) | [comunicacao@metodistademinas.edu.br](mailto:comunicacao@metodistademinas.edu.br) | (31)3244-7250



### **Centro Universitário Newton Paiva**

**NEWTON PAIVA** | Belo Horizonte-MG

[www.newtonpaiva.br](http://www.newtonpaiva.br) | [extensao@newtonpaiva.br](mailto:extensao@newtonpaiva.br) | (31)3516-2300



### **Centro Universitário Una**

**UNA** | Belo Horizonte-MG

[www.una.br](http://www.una.br) | [reitoria@una.br](mailto:reitoria@una.br) | (31)3235-7300



### **Entidade Mantenedora de Ensino Santa Rita Ltda. - Faculdade e Colégio Santa Rita**

**FASAR** | Conselheiro Lafaiete-MG

[www.fasar.com.br](http://www.fasar.com.br) | [mantenedora@fasar.com.br](mailto:mantenedora@fasar.com.br) | (31)3062-2017



### **Esamc Uberlândia**

**ESAMC** | Uberlândia-MG

[www.esamcuberlandia.com.br](http://www.esamcuberlandia.com.br) | [adriano.novaes@esamc.br](mailto:adriano.novaes@esamc.br) | (34)3236-9798



### **Escola de Enfermagem Wenceslau Braz**

**EEWB** | Itajuba-MG

[www.eewb.br](http://www.eewb.br) | [eewb@eewb.br](mailto:eewb@eewb.br) | (35)3622-0930



### **Escola de Estudos Superiores de Viçosa**

**ESUV** | Viçosa-MG

[www.esuv.com.br](http://www.esuv.com.br) | [roberta@esuv.com.br](mailto:roberta@esuv.com.br) | (31)3892-6767



### **Escola Superior de Meio Ambiente**

**ESMA** | Iguatama-MG

[www.esma.edu.br](http://www.esma.edu.br) | [esma@esma.edu.br](mailto:esma@esma.edu.br) | (37)3353-2222



### **Faculdade Aldete Maria Alves**

**FAMA** | Iturama-MG

[www.facfama.edu.br](http://www.facfama.edu.br) | [secretaria@facfama.edu.br](mailto:secretaria@facfama.edu.br) | (34)3411-9700



### **Faculdade Anhanguera de Belo Horizonte**

**ANHANGUERA** | Belo Horizonte-MG

[www.unianhanguera.edu.br](http://www.unianhanguera.edu.br) | [eduardo.soares@aesapar.com](mailto:eduardo.soares@aesapar.com) | (31)3226-3007



### **Faculdade Anhanguera de Belo Horizonte - BH 2**

**FBO** | Belo Horizonte-MG

[www.anhanguera.edu.br](http://www.anhanguera.edu.br) | [geralda.martins@aesapar.com](mailto:geralda.martins@aesapar.com) | (31)3517-3100



### **Faculdade Arquidiocesana de Mariana**

FAM | Mariana-MG

[www.famariana.edu.br](http://www.famariana.edu.br) | [fam.mariana@gmail.com](mailto:fam.mariana@gmail.com) | (31)3558-1439



### **Faculdade Asa de Brumadinho**

FAB | Brumadinho-MG

[www.faculdadeasa.com.br](http://www.faculdadeasa.com.br) | [patriciabretas@gmail.com](mailto:patriciabretas@gmail.com) | (31)3571-9300



### **Faculdade Atenas**

ATENAS | Paracatu-MG

[www.atenas.edu.br](http://www.atenas.edu.br) | [faculdade@atenas.edu.br](mailto:faculdade@atenas.edu.br) | (38)3311-3737



### **Faculdade Batista de Minas Gerais**

FBMG | Belo Horizonte-MG

[www.faculdadebatista.com.br](http://www.faculdadebatista.com.br) | [ouvidoriafac@sistemabatista.edu.br](mailto:ouvidoriafac@sistemabatista.edu.br) | (31)3429-7343



### **Faculdade Brasileira de Ciências Exatas, Humanas e Sociais**

FABRAI | Belo Horizonte-MG

[www.unianhanguera.edu.br](http://www.unianhanguera.edu.br) | [eduardo.soares@unianhanguera.edu.br](mailto:eduardo.soares@unianhanguera.edu.br) | (31)3226-3007



### **Faculdade Calafiori**

CALAFIORI | São Sebastião do Paraíso-MG

[www.calafiori.edu.br](http://www.calafiori.edu.br) | [diretoria@calafiori.edu.br](mailto:diretoria@calafiori.edu.br) | (35)3558-6261



### **Faculdade Católica de Pouso Alegre**

FACAPA | Pouso Alegre-MG

[www.facapa.edu.br](http://www.facapa.edu.br) | [secretaria@facapa.edu.br](mailto:secretaria@facapa.edu.br) | (35)3421-1820



### **Faculdade Cenecista Sete Lagoas**

FCSL | Sete Lagoas-MG

[www.fcsl.edu.br](http://www.fcsl.edu.br) | [secretaria@fcsl.edu.br](mailto:secretaria@fcsl.edu.br) | (31)3779-2250



### **Faculdade Cidade de Coromandel**

FCC | Coromandel-MG

[www.fcc.edu.br](http://www.fcc.edu.br) | [fcc@fcc.edu.br](mailto:fcc@fcc.edu.br) | (34)3841-3405



### **Faculdade Cotemig**

COTEMIG | Belo Horizonte-MG

[www.cotemig.com.br](http://www.cotemig.com.br) | [mauricio@cotemig.com.br](mailto:mauricio@cotemig.com.br) | (31)3371-3051



### **Faculdade de Administração Milton Campos**

FAMC | Nova Lima-MG

[www.mcampos.br](http://www.mcampos.br) | [coordenacaoadm@mcampos.br](mailto:coordenacaoadm@mcampos.br) | (31)3289-1900



### **Faculdade de Ciência e Tecnologia de Montes Claros**

**FACIT FEMC** | Montes Claros-MG

[www.femc.edu.br](http://www.femc.edu.br) | [femc@femc.edu.br](mailto:femc@femc.edu.br) | (38)2104-5707



### **Faculdade de Ciências Administrativas de Curvelo**

**FAC** | Curvelo-MG

[www.fac.br](http://www.fac.br) | [niltonbarroso@fac.br](mailto:niltonbarroso@fac.br) | (38)3721-3945



### **Faculdade de Ciências Administrativas e Contábeis de Itabira**

**FACCI** | Itabira-MG

[www.funcesi.br](http://www.funcesi.br) | [cln@funcesi.br](mailto:cln@funcesi.br) | (31)3839-3710



### **Faculdade de Ciências Aplicadas de Minas Gerais**

**UNIMINAS** | Uberlândia-MG

[www.uniminas.br](http://www.uniminas.br) | [uniminas@uniminas.br](mailto:uniminas@uniminas.br) | (34)3292-1900



### **Faculdade de Ciências Biológicas e da Saúde**

**FACISA** | Viçosa-MG

[www.univicoso.com.br](http://www.univicoso.com.br) | [univicoso@univicoso.com.br](mailto:univicoso@univicoso.com.br) | (31)3899-8000



### **Faculdade de Ciências Contábeis de Itabirito**

**UNIPAC ITABIRITO** | Itabirito-MG

[www.itabirito.unipac.br](http://www.itabirito.unipac.br) | [unipacitabirito@unipac.br](mailto:unipacitabirito@unipac.br) | (31)3561-7775



### **Faculdade de Ciências Contábeis de Ponte Nova**

**FACCO** | Ponte Nova-MG

[www.facco.neuronium.com.br](http://www.facco.neuronium.com.br) | [facco@neuronium.com.br](mailto:facco@neuronium.com.br) | (31)3817 2580

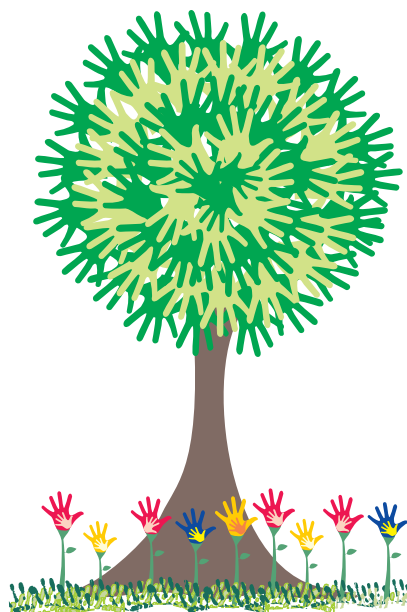



### **Faculdade de Ciências da Computação de Cataguases**

**FACULDADE DOCTUM** | Cataguases-MG

[www.doctum.com.br](http://www.doctum.com.br) | [diretoriacat@doctum.com.br](mailto:diretoriacat@doctum.com.br) | (32)3422-7005



### **Faculdade de Ciências da Saúde de Campos Gerais**

**FACICA** | Campos Gerais-MG

[www.facica.edu.br](http://www.facica.edu.br) | [secretaria@facica.edu.br](mailto:secretaria@facica.edu.br) | (35)3853-1679



### **Faculdade de Ciências da Saúde de Unai**

**FACISA-UNAÍ** | Unai-MG

[www.facisaunai.com.br](http://www.facisaunai.com.br) | [facisaunai@hotmail.com](mailto:facisaunai@hotmail.com) | (38)3677-6030



### **Faculdade de Ciências e Tecnologia de Unai**

**FACTU** | Unai-MG

[www.factu.br](http://www.factu.br) | [factu@factu.br](mailto:factu@factu.br) | (38)3676-6222



### **Faculdade de Ciências e Tecnologias de Campos Gerais**

**FACICA** | Campos Gerais-MG

[www.facica.edu.br](http://www.facica.edu.br) | [facica@facica.edu.br](mailto:facica@facica.edu.br) | (35)3853-1233



### **Faculdade de Ciências Econômicas do Triângulo Mineiro**

**FCETM** | Uberaba-MG

[www.fcetm.br](http://www.fcetm.br) | [fcetm@fcetm.br](mailto:fcetm@fcetm.br) | (34)3331-5555



### **Faculdade de Ciências Exatas e Tecnológicas Santo Agostinho**

**FACET** | Montes Claros-MG

[www.santoagostinho.edu.br](http://www.santoagostinho.edu.br) | [facet@santoagostinho.edu.br](mailto:facet@santoagostinho.edu.br) | (38)3690-3690



### **Faculdade de Ciências Gerenciais de Manhuaçu**

**FACIG** | Manhuacú-MG

[www.facig.edu.br](http://www.facig.edu.br) | [facig@uai.com.br](mailto:facig@uai.com.br) | (33)3331-7000



### **Faculdade de Ciências Gerenciais e Empreendedorismo**

**FACIGE** | Montes Claros-MG

[www.iseib.edu.br](http://www.iseib.edu.br) | [andrey.souza@iseib.edu.br](mailto:andrey.souza@iseib.edu.br) | (38)3222-5161



### **Faculdade de Ciências Humanas de Itabira**

**FACHI** | Itabira-MG

[www.funcesi.br](http://www.funcesi.br) | [diretoria.fachi@funcesi.br](mailto:diretoria.fachi@funcesi.br) | (31)3839-3600



### **Faculdade de Ciências Humanas e da Saúde**

**SESPA** | Patos de Minas-MG

[www.sespa.edu.br](http://www.sespa.edu.br) | [secretaria@sespa.edu.br](mailto:secretaria@sespa.edu.br) | (34)3818-0305





### **Faculdade de Ciências Jurídicas e Gerenciais de Oliveira**

**FEOL** | Oliveira-MG

[www.feol.com.br](http://www.feol.com.br) | [feol@feol.com.br](mailto:feol@feol.com.br) | (37)3331-4075



### **Faculdade de Ciências Médicas de Minas Gerais**

**FCMMG** | Belo Horizonte-MG

[www.feluma.org.br](http://www.feluma.org.br) | [fcmmg@fcmmg.br](mailto:fcmmg@fcmmg.br) | (31)3248.7100



### **Faculdade de Ciências Médicas e da Saúde de Juiz de Fora**

**FCMS** | Juiz de Fora-MG

[www.suprema.edu.br](http://www.suprema.edu.br) | [parceria@suprema.edu.br](mailto:parceria@suprema.edu.br) | (32)2101-5000



### **Faculdade de Ciências Sociais Aplicadas de Belo Horizonte**

**FACISA BH** | Belo Horizonte-MG

[www.facisa.com.br](http://www.facisa.com.br) | [facisa@facisa.com.br](mailto:facisa@facisa.com.br) | (31)3421-2207



### **Faculdade de Ciências Sociais Aplicadas de Extrema**

**FAEX** | Extrema-MG

[www.faex.edu.br](http://www.faex.edu.br) | [jornalismo@faex.edu.br](mailto:jornalismo@faex.edu.br) | (35)3435-3988



### **Faculdade de Ciências Sociais Aplicadas do Sul de Minas**

**FACESM** | Itajubá-MG

[www.facesm.br](http://www.facesm.br) | [facesm@facesm.br](mailto:facesm@facesm.br) | (35)3629-5700



### **Faculdade de Ciências Sociais Aplicadas Santo Agostinho**

**FACISA** | Montes Claros-MG

[www.santoagostinho.edu.br](http://www.santoagostinho.edu.br) | [facisa@santoagostinho.edu.br](mailto:facisa@santoagostinho.edu.br) | (38)3690-3690



### **Faculdade de Ciências Sociais e da Saúde de Cataguases**

**DOCTUM** | Cataguases-MG

[www.doctum.com.br](http://www.doctum.com.br) | [diretoria@doctum.com.br](mailto:diretoria@doctum.com.br) | (32)3422-7005



### **Faculdade de Computação de Montes Claros**

**FACOMP** | Montes Claros-MG

[www.facomp.edu.br](http://www.facomp.edu.br) | [adrinorte@yahoo.com.br](mailto:adrinorte@yahoo.com.br) | (38)3221-2319



### **Faculdade de Comunicação Social Santa Efigênia**

**FACULDADES VEREDAS** | Conselheiro Lafaiete-MG

[www.faculdadeveredas.com.br](http://www.faculdadeveredas.com.br) | [secretaria@faculdadeveredas.com.br](mailto:secretaria@faculdadeveredas.com.br) | (31)3728-1011



### **Faculdade de Direito de Conselheiro Lafaiete**

**FDCL** | Conselheiro Lafaiete-MG

[www.fdcl.com.br](http://www.fdcl.com.br) | [fdcl@fdcl.com.br](mailto:fdcl@fdcl.com.br) | (31)3769-1919



### **Faculdade de Direito de Varginha**

FADIVA | Varginha-MG

[www.fadiva.edu.br](http://www.fadiva.edu.br) | [informatica@fadiva.edu.br](mailto:informatica@fadiva.edu.br) | (35)3221-3110



### **Faculdade de Direito do Sul de Minas**

FDSM | Pouso Alegre-MG

[www.fdsf.edu.br](http://www.fdsf.edu.br) | [ekf@fdsf.edu.br](mailto:ekf@fdsf.edu.br) | (35)3449-8113



### **Faculdade de Direito Milton Campos**

FDMC | Nova Lima-MG

[www.mcampos.br](http://www.mcampos.br) | [webmaster@mcampos.br](mailto:webmaster@mcampos.br) | (31)3289-1900



### **Faculdade de Direito Santo Agostinho**

FADISA | Montes Claros-MG

[www.santoagostinho.edu.br](http://www.santoagostinho.edu.br) | [fadisa@santoagostinho.edu.br](mailto:fadisa@santoagostinho.edu.br) | (38)3224-7900



### **Faculdade de Educação de Bom Despacho**

FACEB | Bom Despacho-MG

[www.unipacbomdespacho.com.br](http://www.unipacbomdespacho.com.br) | [unipac@unipacbomdespacho.com.br](mailto:unipac@unipacbomdespacho.com.br) | (37)3521-9550



### **Faculdade de Enfermagem de Passos**

FESP | Passos-MG

[www.fespmg.edu.br](http://www.fespmg.edu.br) | [maria.goulart@fespmg.edu.br](mailto:maria.goulart@fespmg.edu.br) | (35)3529-6014



### **Faculdade de Engenharia de Minas Gerais**

FEAMIG | Belo Horizonte-MG

[www.feamig.br](http://www.feamig.br) | [coordenacaopedagogica@feamig.br](mailto:coordenacaopedagogica@feamig.br) | (31)3274-1974



### **Faculdade de Estudos Administrativos de Minas Gerais**

FEAD - MG | Belo Horizonte-MG

[www.fead.br](http://www.fead.br) | [fead@fead.br](mailto:fead@fead.br) | (31)4009-0905

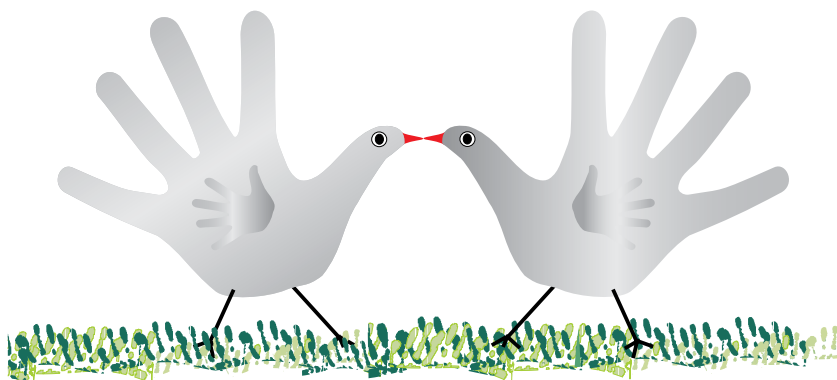



### **Faculdade de Estudos Superiores de Minas Gerais**

**FEAD** | Belo Horizonte-MG  
www.fead.br | fead@fead.br | (31)3262-2255



### **Faculdade de Filosofia, Ciências e Letras do Alto São Francisco**

**FASF** | Luz-MG  
www.fasf.edu.br | institucional@fasf.edu.br | (37)3421-9006



### **Faculdade de Filosofia, Ciências e Letras Santa Marcelina**

**FAFISM** | Muriaé-MG  
www.fafism.com.br | fafism@fafism.com.br | (32)3721-1026



### **Faculdade de Marketing e Negócios**

**UNIESSA** | Uberlândia-MG  
www.uniessa.com.br | posgraduacao@uniessa.com.br | (34)3254-1213



### **Faculdade de Medicina de Barbacena**

**FAME** | Barbacena-MG  
www.funjob.edu.br | fame@funjob.edu.br | (32)3339-2955



### **Faculdade de Medicina de Itajubá**

**FMIT** | Itajubá-MG  
www.aisi.edu.br | secretaria@aisi.edu.br | (35)3629-8700



### **Faculdade de Minas**

**FAMINAS-BH** | Belo horizonte-MG  
www.faminasbh.edu.br | comunicacao@faminasbh.edu.br | (31)2126-3160



### **Faculdade de Minas**

**FAMINAS** | Muriaé-MG  
www.faminas.edu.br/muriae | extensao@faminas.edu.br | (32)3729-7518



### **Faculdade de Nova Serrana**

**FANS** | Nova Serrana-MG  
www.fanserrana.com.br | comunicacao@fanserrana.com.br | (37)3226-8200



### **Faculdade de Pará de Minas**

**FAPAM** | Pará de Minas-MG  
www.fapam.edu.br | informatica@fapam.edu.br | (37)3236-1308



### **Faculdade de Saúde Ibituruna**

**FASI** | Montes Claros-MG  
www.fasi.edu.br | diretoria@fasi.edu.br | (38)3690-6600



### **Faculdade de Saúde Santo Agostinho**

FS | Montes Claros-MG  
www.santoagostinho.edu.br | fs@fasa.edu.br | (38)3690-3600



### **Faculdade de Saúde Tecsona**

FASTEC | Paracatu-MG  
www.tecsoma.br | tecsoma@tecsoma.br | (38)3311-5800



### **Faculdade de Sistemas de Informação de São Sebastião do Paraíso**

SISTEMAS | S. Sebastião do Paraíso-MG  
www.fecom.edu.br/sistemas | ceduc@paraisonet.com.br | (35)3558-1123



### **Faculdade de Talentos Humanos**

FACTHUS | Uberaba-MG  
www.facthus.edu.br | facthus@facthus.edu.br | (34)3311-9800



### **Faculdade de Tecnologia de Minas Gerais**

FATEMG | Ipatinga-MG  
www.fateng.edu.br | secretaria@fateng.edu.br | (31)3822 6788



### **Faculdade de Tecnologia INAP**

FAT INAP | Belo Horizonte-MG  
www.faculdadeinap.edu.br | coordenadordg@faculdadeinap.edu.br | (31)3304-6666



### **Faculdade de Viçosa**

FDV | Viçosa-MG  
www.fdvmg.edu.br | fdv@fdvmg.edu.br | (31)3891-5054



### **Faculdade Del Rey**

FDR | Belo Horizonte-MG  
www.faculdadedelrey.com.br | faculdadedelrey@faculdadedelrey.com.br | (31)3427 0552



### **Faculdade Divinópolis**

FACED | Divinópolis-MG  
www.faced.br | secretaria@faced.br | (37)3512-2000



### **Faculdade do Futuro**

IESMAN | Manhuaçu-MG  
www.faculdadedofuturo.edu.br | secretaria@faculdadedofuturo.edu.br | (33)3331-1214



### **Faculdade do Noroeste de Minas**

FINOM | Paracatu-MG  
www.finom.edu.br | finom@finom.edu.br | (38)3311-2000



### **Faculdade do Sudeste Mineiro**

**FACSUM** | Juiz de Fora-MG

[www.unilist.com.br/facsum](http://www.unilist.com.br/facsum) | [marcioacbarros@yahoo.com.br](mailto:marcioacbarros@yahoo.com.br) | (32)4009-7000



### **Faculdade Doctum**

**DOCTUM** | Caratinga-MG

[www.doctum.com.br](http://www.doctum.com.br) | [diretoria@doctum.com.br](mailto:diretoria@doctum.com.br) | (33)3321 7560



### **Faculdade Doctum e Manhuaçu**

**DOCTUM** | Manhuaçu-MG

[www.doctum.edu.br](http://www.doctum.edu.br) | [fabricioesoares@bol.com.br](mailto:fabricioesoares@bol.com.br) | (33)3332-4138



### **Faculdade Estácio de Sá de Belo Horizonte**

**FESBH** | Belo Horizonte-MG

[www.estacio.br](http://www.estacio.br) | [marlon.simoies@estacio.br](mailto:marlon.simoies@estacio.br) | (31)3298-5260



### **Faculdade Estácio de Sá de Juiz de Fora**

**FESJF** | Juiz de Fora-MG

[www.jf.estacio.br](http://www.jf.estacio.br) | [lucimara.goulart@estacio.br](mailto:lucimara.goulart@estacio.br) | (32)3249-3643



### **Faculdade Frutal**

**FAF** | Frutal-MG

[www.faculadefaf.edu.br](http://www.faculadefaf.edu.br) | [dir.geral@sofes.edu.br](mailto:dir.geral@sofes.edu.br) | (34)3423-8566



### **Faculdade Governador Ozanam Coelho**

**FAGOC** | Ubá-MG

[www.fagoc.br](http://www.fagoc.br) | [marcelofagoc@gmail.com](mailto:marcelofagoc@gmail.com) | (32)3539-5600



### **Faculdade ISEIB**

**ISEIB** | Betim-MG

[www.iseib.edu.br](http://www.iseib.edu.br) | [posgraduacaobh@iseib.edu.br](mailto:posgraduacaobh@iseib.edu.br) | (31)3532-4593



### **Faculdade Itabirana de Desenvolvimento das Ciências e Tecnologias**

**FATEC** | Itabira-MG

[www.funcesi.br](http://www.funcesi.br) | [cln@funcesi.br](mailto:cln@funcesi.br) | (31)3839-3600



### **Faculdade Itabirana de Saúde**

**FISA** | Itabira-MG

[www.funcesi.br](http://www.funcesi.br) | [fisa@funcesi.br](mailto:fisa@funcesi.br) / [cln@funcesi.br](mailto:cln@funcesi.br) | (31)3839-3638



### **Faculdade Jesuíta de Filosofia e Teologia**

**FAJE** | Belo Horizonte-MG

[www.faculdadejesuita.edu.br](http://www.faculdadejesuita.edu.br) | [faje@faculdadejesuita.edu.br](mailto:faje@faculdadejesuita.edu.br) | (31)3115-7000





### **Faculdade Juiz de Fora**

FJF | Juiz de Fora-MG

[www.unilist.com.br/fjf](http://www.unilist.com.br/fjf) | [marcioacbarros@yahoo.com.br](mailto:marcioacbarros@yahoo.com.br) | (32)4009-7000



### **Faculdade Kennedy e Faculdades Promove**

KENNEDY | Belo Horizonte-MG

[www.faculdadepromove.br](http://www.faculdadepromove.br) | [ouvidoria@kennedy.br](mailto:ouvidoria@kennedy.br) | (31)2103-2103



### **Faculdade Machado Sobrinho**

FMS | Juiz de Fora-MG

[www.machadosobrinho.com.br](http://www.machadosobrinho.com.br) | [ceri@machadosobrinho.com.br](mailto:ceri@machadosobrinho.com.br) | (32)3234-1436



### **Faculdade Metodista Granbery**

GRANBERY | Juiz de Fora-MG

[www.granbery.com.br](http://www.granbery.com.br) | [comunicacao@granbery.com.br](mailto:comunicacao@granbery.com.br) | (32)2101-1800



### **Faculdade Novos Horizontes**

NOVOS HORIZONTES | Belo Horizonte-MG

[www.unihorizontes.br](http://www.unihorizontes.br) | [sec-diretoria@unihorizontes.br](mailto:sec-diretoria@unihorizontes.br) | (31)3293-7010



### **Faculdade Pedro II**

FAPE2 | Belo Horizonte-MG

[www.fape2.edu.br](http://www.fape2.edu.br) | [faculdadepedroii@fape2.edu.br](mailto:faculdadepedroii@fape2.edu.br) | (31)3462-7167



### **Faculdade Pitágoras - Betim**

PITÁGORAS | Betim-MG

[www.faculdadepitagoras.com.br](http://www.faculdadepitagoras.com.br) | [nivea@pitagoras.com.br](mailto:nivea@pitagoras.com.br) | (31)2101-9000



### **Faculdade Pitágoras - Timbiras**

PITÁGORAS | Timbiras-MG

[www.faculdadepitagoras.com.br](http://www.faculdadepitagoras.com.br) | [eduardo@pitagoras.com.br](mailto:eduardo@pitagoras.com.br) | (31)2111-2400



### **Faculdade Pitágoras - Unidade Divinópolis**

PITÁGORAS | Divinópolis-MG

[www.faculdadepitagoras.com.br/divinopolis](http://www.faculdadepitagoras.com.br/divinopolis) | [jeffersonp@pitagoras.com.br](mailto:jeffersonp@pitagoras.com.br) | (37)2101-4800



### **Faculdade Pitágoras - Vale do Aço**

PITÁGORAS | Ipatinga-MG

[www.faculdadepitagoras.com.br](http://www.faculdadepitagoras.com.br) | [ffsousa@pitagoras.com.br](mailto:ffsousa@pitagoras.com.br) | (31)2136-2000



### **Faculdade Pitágoras Belo Horizonte**

FAP | Belo Horizonte-MG

[www.faculdadepitagoras.com.br](http://www.faculdadepitagoras.com.br) | [rosanil@pitagoras.com.br](mailto:rosanil@pitagoras.com.br) | (31)2111-2300



### **Faculdade Politécnica de Uberlândia**

FPU | Uberlândia-MG

[www.facpoli.edu.br](http://www.facpoli.edu.br) | [pirete6@yahoo.com.br](mailto:pirete6@yahoo.com.br) | (34)3233-1524



### **Faculdade Presbiteriana Gammon**

FAGAMMON | Lavras-MG

[www.fagammon.edu.br](http://www.fagammon.edu.br) | [unigammon@gammon.br](mailto:unigammon@gammon.br) | (35)3694-2150



### **Faculdade Presidente Antônio Carlos de Bom Despacho**

UNIPAC | Bom Despacho-MG

[www.unipacbomdespacho.com.br](http://www.unipacbomdespacho.com.br) | [unipac@unipacbomdespacho.com.br](mailto:unipac@unipacbomdespacho.com.br) | (37)3521-9550



### **Faculdade Presidente Antônio Carlos de Itanhandu**

FAPACI | Itanhandu-MG

[www.unipacitanhandu.net.br](http://www.unipacitanhandu.net.br) | [unipacitanhandu@yahoo.com.br](mailto:unipacitanhandu@yahoo.com.br) | (35)3371-2610



### **Faculdade Promove de Minas Gerais**

PROMOVE | Belo Horizonte-MG

[www.faculdadepromove.br](http://www.faculdadepromove.br) | [faculdade@faculdadepromove.br](mailto:faculdade@faculdadepromove.br) | (31)2103-2103



### **Faculdade Santa Rita**

FASAR | Conselheiro Lafaiete-MG

[www.fasar.com.br](http://www.fasar.com.br) | [fasar@fasar.com.br](mailto:fasar@fasar.com.br) | (31)3062-2017



### **Faculdade Santo Agostinho de Sete Lagoas**

FASASET | Sete Lagoas-MG

[www.fasa.edu.br](http://www.fasa.edu.br) | [iesa@fasa.edu.br](mailto:iesa@fasa.edu.br) | (31)3771-8178



### **Faculdade São Camilo**

FASC-MG | Belo Horizonte-MG

[www.saocamilo-mg.br](http://www.saocamilo-mg.br) | [diretoria@saocamilomg.br](mailto:diretoria@saocamilomg.br) | (31)3208-6820



### **Faculdade Senac Minas**

FACSENAC | Contagem-MG

[www.mg.senac.br/faculdade](http://www.mg.senac.br/faculdade) | [cristina.souza@mg.senac.br](mailto:cristina.souza@mg.senac.br) | (31)3048-9817



### **Faculdade Vale do Gorutuba**

FAVAG | Nova Porteirinha-MG

[www.favag.com.br](http://www.favag.com.br) | [vanilsonalmeida@favag.com.br](mailto:vanilsonalmeida@favag.com.br) | (38)3821-7027



### **Faculdade Verde Norte**

FAVENORTE | Mato Verde-MG

[www.favenorte.com.br](http://www.favenorte.com.br) | [favenorte@bol.com.br](mailto:favenorte@bol.com.br) | (38)3813-1007



### **Faculdade Victor Hugo**

FVH | São Lourenço-MG

[www.victorhugo.edu.br](http://www.victorhugo.edu.br) | [secretaria@victorhugo.edu.br](mailto:secretaria@victorhugo.edu.br) | (35)3332-2700



### **Faculdades Associadas de Uberaba**

FAZU | Uberaba-MG

[www.fazu.br](http://www.fazu.br) | [fazu@fazu.br](mailto:fazu@fazu.br) | (34)3318-4188



### **Faculdades de Oliveira**

ISEOL | Oliveira-MG

[www.feol.com.br](http://www.feol.com.br) | [feolfeol@yahoo.com.br](mailto:feolfeol@yahoo.com.br) | (37)3331-4075



### **Faculdades Doctum**

DOCTUM | Leopoldina-MG

[www.doctum.com.br](http://www.doctum.com.br) | [paloma@doctum.edu.br](mailto:paloma@doctum.edu.br) | (32)3441-7162



### **Faculdades Integradas de Caratinga**

FIC | Caratinga-MG

[www.ficmg.edu.br](http://www.ficmg.edu.br) | [andreiadutra@doctum.com.br](mailto:andreiadutra@doctum.com.br) | (33)3321-2122



### **Faculdades Integradas Pitágoras**

FIP-MOC | Montes Claros-MG

[www.fip-moc.edu.br](http://www.fip-moc.edu.br) | [secretaria@fip-moc.edu.br](mailto:secretaria@fip-moc.edu.br) | (38)3214-7100



### **Faculdades Integradas Vianna Júnior**

FIVJ | Juiz de Fora-MG

[www.viannajr.edu.br](http://www.viannajr.edu.br) | [viannajr@viannajr.edu.br](mailto:viannajr@viannajr.edu.br) | (32)3239-2901



### **Faculdades Promove de Sete Lagoas**

FPSL | Sete Lagoas-MG

[www.promovesetelagoas.com.br](http://www.promovesetelagoas.com.br) | [ludimila@faculdadepromove.br](mailto:ludimila@faculdadepromove.br) | (31)3779-2700



### **Faculdades Unidas do Norte de Minas**

FUNORTE | Montes Claros-MG

[www.funorte.com.br](http://www.funorte.com.br) | [diretoria.extensao@funorte.edu.br](mailto:diretoria.extensao@funorte.edu.br) | (38)2101-9274



### **Faculdades Unificadas Doctum de Teófilo Otoni**

DOCTUM | Teófilo Otoni-MG

[www.doctum.edu.br](http://www.doctum.edu.br) | [diretoria.to@doctum.com.br](mailto:diretoria.to@doctum.com.br) | (33)3523-7289



### **Fundação Carmelitana Mário Palmério**

FUCAMP | Monte Carmelo-MG

[www.fucamp.edu.br](http://www.fucamp.edu.br) | [posgraduacao@fucamp.com.br](mailto:posgraduacao@fucamp.com.br) | (34)3842-5272



### **Fundação de Ensino e Pesquisa de Itajubá**

FEPI | Itajuba-MG

[www.fepi.br](http://www.fepi.br) | [reitoria@fepi.br](mailto:reitoria@fepi.br) | (35)3629-8400



### **Fundação de Ensino e Pesquisa do Sul de Minas**

FEPESMIG | Varginha-MG

[www.unis.edu.br](http://www.unis.edu.br) | [extensao@unis.edu.br](mailto:extensao@unis.edu.br) | (35)3219-5000



### **Fundação de Ensino Superior de Passos**

FESP | Passos-MG

[www.fespmg.edu.br](http://www.fespmg.edu.br) | [conselho@fespmg.edu.br](mailto:conselho@fespmg.edu.br) | (35)3529-6035



### **Fundação Educacional de Ituiutaba**

FEIT | Ituiutaba-MG

[www.ituiutaba.uemg.br](http://www.ituiutaba.uemg.br) | [extensaofeit@gmail.com](mailto:extensaofeit@gmail.com) | (34)3271-9900



### **Fundação Educacional de Oliveira**

FEOL | Oliveira-MG

[www.feol.com.br](http://www.feol.com.br) | [feol@feol.com.br](mailto:feol@feol.com.br) | (37)3331-4075



### **Fundação Pedro Leopoldo**

FPL | Pedro Leopoldo-MG

[www.fpl.edu.br](http://www.fpl.edu.br) | [regiane.santos@fpl.edu.br](mailto:regiane.santos@fpl.edu.br) | (31)3686-1461



### **Fundação Presidente Antonio Carlos**

UNIPAC PONTE NOVA | Ponte Nova-MG

[www.unipacpontenova.com.br](http://www.unipacpontenova.com.br) | [pontenova@unipac.br](mailto:pontenova@unipac.br) | (31)3817-1712



### **Grupo Educacional Unis**

GRUPO UNIS | Varginha-MG

[www.unis.edu.br](http://www.unis.edu.br) | [responsabilidadesocial@unis.edu.br](mailto:responsabilidadesocial@unis.edu.br) | (35)3219-5000



### **Instituto de Ciências Sociais e Humanas**

INCISOH | Januária-MG

[www.ceiva.com.br](http://www.ceiva.com.br) | [ceiva@comnt.com.br](mailto:ceiva@comnt.com.br) | (38)3621-1403



### **Instituto de Educação Superior São Francisco de Assis de Teófilo Otoni**

IESFATO | Teófilo Otoni-MG

[www.iesfato.com.br](http://www.iesfato.com.br) | [iesfato@yahoo.com.br](mailto:iesfato@yahoo.com.br) | (33)3522-5725



### **Instituto de Ensino Superior 'Presidente Tancredo de Almeida Neves'**

**IPTAN** | São Joao Del-Rei-MG  
www.iptan.edu.br | iptan@iptan.edu.br | (32)3379-2725



### **Instituto de Ensino Superior Cenecista de Unai**

**INESC** | Unai-MG  
www.inesc.br | romulo@inesc.br | (38)3677-4747



### **Instituto Doctum de Educação e Tecnologia**

**DOCTUM** | Teófilo Otoni-MG  
www.doctum.edu.br | jonilson@doctum.edu.br | (33)3523-7029



### **Instituto Metodista Izabela Hendrix**

**IMIH** | Belo Horizonte-MG  
www.metodistademinas.edu.br | comunicacao@metodistademinas.edu | (31)3330-7233



### **Instituto Nacional de Telecomunicações**

**INATEL** | Santa Rita do Sapucaí-MG  
www.inatel.br | casaviva@inatel.br | (35)3471-9200



### **Instituto Politécnico de Ensino S/A**

**IPE** | Uberlândia-MG  
www.facpoli.edu.br | martaajej@facpoli.edu.br | (34)3233-1510



### **Instituto Superior de Ciências da Saúde**

**INCISA** | Belo horizonte-MG  
www.incisaimam.com.br | posgraduacao@incisaimam.com.br | (31)3297-7960



### **Instituto Superior de Ciências Humanas e Sociais Aplicadas de Abaeté**

**ISAB** | Abaete-MG  
www.divinopolis.uemg.br | nmelo@funedi.edu.br | (37)3541-2172







### **Instituto Superior de Educação Anísio Teixeira**

ISEAT | Ibirite-MG

[www.fundacaohantipoff.mg.gov.br](http://www.fundacaohantipoff.mg.gov.br) | [densino@fha.mg.gov.br](mailto:densino@fha.mg.gov.br) | (31)3521-9501



### **Instituto Superior de Educação de Itabira**

ISEI | Itabira-MG

[www.funcesi.br](http://www.funcesi.br) | [cln@funcesi.br](mailto:cln@funcesi.br) | (31)3839-3711



### **Instituto Superior de Educação do Alto São Francisco**

ISAF | Abaete-MG

[www.divinopolis.uemg.br](http://www.divinopolis.uemg.br) | [isaf@funedi.edu.br](mailto:isaf@funedi.edu.br); [siedsup@funedi.edu.br](mailto:siedsup@funedi.edu.br) | (37)3541-2172



### **Instituto Superior de Educação Ibituruna**

ISEIB | Montes Claros-MG

[www.iseib.edu.br](http://www.iseib.edu.br) | [iseib@iseib.edu.br](mailto:iseib@iseib.edu.br) | (38)3222-9444



### **Instituto Superior de Educação Santa Rita do Sapucaí**

ISE | Santa Rita do Sapucaí-MG

[www.fai-mg.br](http://www.fai-mg.br) | [fai@fai-mg.br](mailto:fai@fai-mg.br) | (35) 3473 3036



### **Instituto Superior de Educação Santo Agostinho**

ISA | Montes Claros-MG

[www.santoagostinho.edu.br](http://www.santoagostinho.edu.br) | [isa@santoagostinho.edu.br](mailto:isa@santoagostinho.edu.br) | (38)3690-3690



### **Instituto Superior de Montes Claros Ltda**

FACOMP | Montes Claros-MG

[www.facomp.edu.br](http://www.facomp.edu.br) | [marketing@facomp.edu.br](mailto:marketing@facomp.edu.br) | (38)3221-2319



### **Libertas - Faculdades Integradas**

LIBERTAS | São Sebastião do Paraíso-MG

[www.fecom.edu.br](http://www.fecom.edu.br) | [dscarano@gmail.com](mailto:dscarano@gmail.com) | (35)3531-1998



### **Nova Faculdade**

NOVA | Contagem-MG

[www.novafaculdade.com.br](http://www.novafaculdade.com.br) | [novafaculdade@novafaculdade.com.br](mailto:novafaculdade@novafaculdade.com.br) | (31)2566-8500



### **Sociedade Educacional Uberabense**

SEU | Uberaba-MG

[www.uniube.br](http://www.uniube.br) | [uniube@uniube.br](mailto:uniube@uniube.br) | (34)3321-6600



### **União Educacional do Vale do Aço**

UNIVAÇO | Ipatinga-MG

[www.famevaco.br](http://www.famevaco.br) | [admgeral@famevaco.br](mailto:admgeral@famevaco.br) | (31)2109-0900

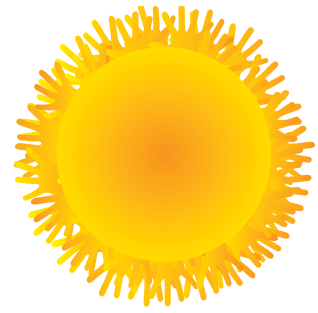

### **Universidade de Uberaba**

**UNIUBE** | Uberaba-MG

[www.uniube.br](http://www.uniube.br) | [uniube@uniube.br](mailto:uniube@uniube.br) | (34)3319-8800



### **Universidade do Estado de Minas Gerais**

**FEIT UEMG** | Ituiutaba-MG

[www.ituiutaba.uemg.br](http://www.ituiutaba.uemg.br) | [extensaofeit@gmail.com](mailto:extensaofeit@gmail.com) | (34)3271-9900



### **Universidade do Vale do Sapucaí**

**UNIVAS** | Pouso Alegre-MG

[www.univas.edu.br](http://www.univas.edu.br) | [univas@univas.edu.br](mailto:univas@univas.edu.br) | (35)3449-2321



### **Universidade Fumec**

**FUMEC** | Belo Horizonte-MG

[www.fumec.br](http://www.fumec.br) | [fumec@fumec.br](mailto:fumec@fumec.br) | (31)3269-5255



### **Universidade José do Rosário Vellano**

**UNIFENAS** | Alfenas-MG

[www.unifenas.br](http://www.unifenas.br) | [cinformacoes@unifenas.br](mailto:cinformacoes@unifenas.br) | (35)3299-3218



### **Universidade José do Rosário Vellano - Campus Divinópolis**

**UNIFENAS** | Divinópolis-MG

[www.unifenas.br](http://www.unifenas.br) | [divinopolis@unifenas.br](mailto:divinopolis@unifenas.br) | (37)3212-7888



### **Universidade José do Rosário Vellano - Poços de Caldas**

**UNIFENAS** | Poços de Caldas-MG

[www.unifenas.br](http://www.unifenas.br) | [pocosdecaldas@unifenas.br](mailto:pocosdecaldas@unifenas.br) | (35)3713-4400



### **Universidade Presidente Antônio Carlos**

**UNIPAC** | Barbacena-MG

[www.unipac.br](http://www.unipac.br) | [propeextensao@unipac.br](mailto:propeextensao@unipac.br) | (32)3693-8832



### **Universidade Salgado de Oliveira - Campus Belo Horizonte**

**UNIVERSO** | Belo Horizonte-MG

[www.universo.edu.br](http://www.universo.edu.br) | [extensao@bh.universo.edu.br](mailto:extensao@bh.universo.edu.br) | (31)2138-9068



### **Universidade Salgado de Oliveira - Campus Juiz de Fora**

**UNIVERSO** | Juiz de Fora-MG

[www.universo.edu.br](http://www.universo.edu.br) | [extensaojf@hotmail.com](mailto:extensaojf@hotmail.com) | (32)3311-9929



### **Universidade Vale do Rio Doce**

**UNIVALE** | Governador Valadares-MG  
www.univale.br | extensao@univale.br | (33)3279-5200



### **Universidade Vale do Rio Verde**

**UNINCOR** | Três Corações-MG  
www.unincor.br | unincor@unincor.br | (35)3239-1236

## **RIO DE JANEIRO**



### **Abeu - Centro Universitário**

**UNIABEU** | Belford Roxo-RJ  
www.uniabeu.edu.br | extensao@uniabeu.edu.br | (21)2104-0450



### **Associação Fluminense de Educação - Universidade UNIGRANRIO**

**UNIGRANRIO** | Duque de Caxias-RJ  
www.unigranrio.br | smendes@unigranrio.com.br | (21)2672-7777



### **Centro de Ensino Superior de Valença**

**CESVA** | Valença-RJ  
www.faa.edu.br | cesva@faa.edu.br | (24)2453-1888



### **Centro Universitário Augusto Motta**

**UNISUAM** | Rio de Janeiro-RJ  
www.unisuam.edu.br | reitoria@unisuam.edu.br | (21)3882-9702



### **Centro Universitário Carioca**

**UNICARIOCA** | Rio de Janeiro-RJ  
www.unicarioca.edu.br | reitoria@unicarioca.edu.br | (21)2563-1900



### **Centro Universitário Celso Lisboa**

**UCL** | Rio de Janeiro-RJ  
www.celsolisboa.edu.br | marcelo.crespo@celsolisboa.edu.br | (21)3289-4725



### **Centro Universitário da Cidade**

**UNIVERCIDADE** | Rio de Janeiro-RJ  
www.univercidade.br | alonso@univercidade.edu | (21)2536-5040



### **Centro Universitário de Barra Mansa**

**UBM** | Barra Mansa-RJ  
www.ubm.br | ubm@ubm.br | (24)3325-0262



### **Centro Universitário de Volta Redonda**

UNIFOA | Volta Redonda-RJ  
www.unifoa.edu.br | unifoa@foa.org.br | (24)3340-8400



### **Centro Universitário Geraldo Di Biase**

UGB | Volta Redonda-RJ  
www.ugb.edu.br | reitoria@ugb.edu.br | (24)3345-1700



### **Centro Universitário La Salle - Rio de Janeiro**

UNILASALLE | Niterói-RJ  
www.unilasalle.org | unilasalle-rj@unilasalle-rj.edu.br | (21)2199-6600



### **Centro Universitário Metodista Bennett**

BENNETT | Rio de Janeiro-RJ  
www.metodistadorio.edu.br | gabriela.soares@metodistadorio.e | (21)3509-1031



### **Centro Universitário Moacyr Sreder Bastos**

UNIMSB | Rio de Janeiro-RJ  
www.msb.br | extensao@msb.br | (21)2413-5727



### **Centro Universitário Plínio Leite**

UNIPLI | Niterói-RJ  
www.plinioleite.com.br | reitoria@plinioleite.com.br | (21)2199-1461



### **Centro Universitário São José de Itaperuna**

UNIFSJ | Itaperuna-RJ  
www.fsj.edu.br | fsj@fsj.edu.br | (22)3811-0700



### **Centro Universitário Serra dos Órgãos**

UNIFESO | Teresópolis-RJ  
www.feso.br | reitoria@feso.br | (21)2642-6260



### **Conservatório de Música de Niterói**

CMN | Niterói-RJ  
www.conservatoriocmn.com.br | conservatoriocmn@ig.com.br | (21)2719 2330



### **Escola Superior de Ensino Helena Antipoff**

ESEHA | Niterói-RJ  
www.pestalozzi.org.br | sperj@nitnet.com.br | (21)2199-4450



### **Escola Superior de Propaganda e Marketing - Rio de Janeiro**

ESPM - RJ | Rio de Janeiro-RJ  
www.espm.br | balmeida@espm.br | (21)2106-2000



### **Faculdade Béthencourt da Silva**

FABES | Rio de Janeiro-RJ

[www.fabesrj.edu.br](http://www.fabesrj.edu.br) | [fabes@fabes.com.br](mailto:fabes@fabes.com.br) | (21)2277-7600



### **Faculdade Bezerra de Araújo**

FABA | Rio de Janeiro-RJ

[www.bezerradearaujo.com.br](http://www.bezerradearaujo.com.br) | [direcaofaba@bezerradearaujo.com.br](mailto:direcaofaba@bezerradearaujo.com.br) | (21)2413-1017



### **Faculdade CCAA**

FAC CCAA | Rio de Janeiro-RJ

[www.faculdadeccaa.edu.br](http://www.faculdadeccaa.edu.br) | [extensao@grupoccaa.com.br](mailto:extensao@grupoccaa.com.br) | (21)2156-5000



### **Faculdade Cenecista de Itaboraí**

FACNEC | Itaboraí-RJ

[www.facnec-ita.br](http://www.facnec-ita.br) | [vf.ss@hotmail.com](mailto:vf.ss@hotmail.com) | (21)2635-3512



### **Faculdade da Região dos Lagos**

FERLAGOS | Cabo Frio-RJ

[www.ferlagos.br](http://www.ferlagos.br) | [direcao@ferlagos.br](mailto:direcao@ferlagos.br) | (22)2645-6100



### **Faculdade de Belford Roxo**

FABEL | Belford Roxo-RJ

[www.fabel.edu.br](http://www.fabel.edu.br) | [presidencia@fabel.edu.br](mailto:presidencia@fabel.edu.br) | (21)2662-0066



### **Faculdade de Ciências Contábeis e de Administração de Empresas**

FCCAIE | Rio de Janeiro-RJ

[www.souzamarques.br](http://www.souzamarques.br) | [ftesm@ism.com.br](mailto:ftesm@ism.com.br) | (21)2128-4900



### **Faculdade de Ciências Econômicas, Administrativas e da Computação Dom Bosco**

FCEACDB | Resende-RJ

[www.aedb.br](http://www.aedb.br) | [sec@aedb.br](mailto:sec@aedb.br) | (24)3358-1500



### **Faculdade de Ciências Médicas e Paramédicas Fluminense**

SEFLU | Nilópolis-RJ

[www.seflu.com.br](http://www.seflu.com.br) | [academico@seflu.com.br](mailto:academico@seflu.com.br) | (21)2792-0352



### **Faculdade de Enfermagem Luiza de Marillac**

FELM | Rio de Janeiro-RJ

[www.saocamilo-rj.br](http://www.saocamilo-rj.br) | [diretorgeral@saocamilo-rj.br](mailto:diretorgeral@saocamilo-rj.br) | (21)2117-4200







### **Faculdade de Engenharia de Resende**

FER | Resende-RJ  
www.aedb.br | engenhariadeproducao@aedb.br | (24)3358 1500



### **Faculdade de Engenharia Souza Marques**

FESM | Rio de Janeiro-RJ  
www.souzamarques.br | ftesm@ism.com.br | (21)2128-4960



### **Faculdade de Filosofia Ciências e Letras Dom Bosco**

FFCLDB | Resende-RJ  
www.aedb.br | sec@aedb.br | (24)3383-9000



### **Faculdade de Filosofia Santa Dorotéia**

FFSD | Nova Friburgo-RJ  
www.ffsd.br | secretariadirecao@ffsd.br | (22)2522-2900



### **Faculdade de Filosofia, Ciências e Letras de Macaé**

FAFIMA | Macaé-RJ  
www.fafima.br | fafima@fafima.br | (22)2762-1457



### **Faculdade de Filosofia, Ciências e Letras Souza Marques**

FFCLSM | Rio de Janeiro-RJ  
www.souzamarques.br | ffclsm@br.inter.net | (21)2128-4931



### **Faculdade de Medicina de Campos**

FMC | Campos dos Goytacazes-RJ  
www.fmc.br | fmc@fmc.br | (22)2733-2211



### **Faculdade de Tecnologia Norte Fluminense**

FACULTEC | Campos dos Goytacazes-RJ  
www.facultec.com.br | leticial@facultec.com.br | (22)2738-5503



### **Faculdade FLAMA**

FLAMA | Duque de Caxias-RJ  
www.faculdadeflama.edu.br | ff@bomjesus.br | (21)2782-8278



### **Faculdade Gama e Souza**

GAMA E SOUZA | Rio de Janeiro-RJ  
www.gamaesouza.edu.br | fisioterapiagama@bol.com.br | (21)2290-5959



### **Faculdade Geremário Dantas**

FGD | Rio de Janeiro-RJ  
www.fgd.edu.br | fgd@fgd.edu.br | (21)2108-7900



### **Faculdade Internacional Signorelli**

SIGNORELLI | Rio de Janeiro-RJ

[www.signorelli.srv.br](http://www.signorelli.srv.br) | [extensao@signorelli.edu.br](mailto:extensao@signorelli.edu.br) | (21)3312-3003



### **Faculdade Machado de Assis**

FAMA | Rio de Janeiro-RJ

[www.famanet.br](http://www.famanet.br) | [fnandes@uol.com.br](mailto:fnandes@uol.com.br) | (21)3395-5166



### **Faculdade Mercúrio**

FAMERC | Rio de Janeiro-RJ

[www.faculdademercurio.edu.br](http://www.faculdademercurio.edu.br) | [mercurio@faculdademercurio.edu.br](mailto:mercurio@faculdademercurio.edu.br) | (21)2474-8000



### **Faculdade Pinheiro Guimarães**

FAPG | Rio de Janeiro-RJ

[www.faculdadepinheiro.net](http://www.faculdadepinheiro.net) | [pamela\\_del\\_corno@hotmail.com](mailto:pamela_del_corno@hotmail.com) | (21)2205-1323



### **Faculdade Redentor**

FAC REDENTOR | Itaperuna-RJ

[www.redentor.edu.br](http://www.redentor.edu.br) | [diretoria@redentor.edu.br](mailto:diretoria@redentor.edu.br) | (22)3811-0111



### **Faculdade São Camilo**

FASC-RJ | Rio de Janeiro-RJ

[www.saocamilo-rj.br](http://www.saocamilo-rj.br) | [comunicacao@saocamilo-rj.br](mailto:comunicacao@saocamilo-rj.br) | (21)2117-4200



### **Faculdade São José**

FSJ | Rio de Janeiro-RJ

[www.saojose.br](http://www.saojose.br) | [diretorgeraldeensino@saojose.br](mailto:diretorgeraldeensino@saojose.br) | (21)3159-1249



### **Faculdade São Judas Tadeu**

FSJT | Rio de Janeiro-RJ

[www.sjt.com.br](http://www.sjt.com.br) | [sjtcpd@easynet.com.br](mailto:sjtcpd@easynet.com.br) | (21)3899-5485



### **Faculdade Senai Cetiqt**

SENAI-CETIQT | Rio de Janeiro-RJ

[www.cetiqt.senai.br](http://www.cetiqt.senai.br) | [dg@cetiqt.senai.br](mailto:dg@cetiqt.senai.br) | (21)2582-1025



### **Faculdade Sul Fluminense**

FASF | Volta Redonda-RJ

[www.colegioict.com.br](http://www.colegioict.com.br) | [colegioict@colegioict.com.br](mailto:colegioict@colegioict.com.br) | (24)3340-8781



### **Faculdades Integradas Campo-Grandenses**

FIC | Rio de Janeiro-RJ

[www.feuc.br](http://www.feuc.br) | [feuc@feuc.br](mailto:feuc@feuc.br) | (21)3408-8484



### **Faculdades Integradas de Jacarepaguá**

**FIJ** | Rio de Janeiro-RJ  
www.fij.br | fij@fij.br | (21)3392-6646



### **Faculdades Integradas Hélio Alonso**

**FACHA** | Rio de Janeiro-RJ  
www.facha.edu.br | erp@facha.edu.br | (21)2102-3131



### **Faculdades Integradas Maria Thereza**

**FAMATH** | Niterói-RJ  
www.famath.com.br | wallace\_albuquerque@famath.com.br | (21)2707-3504



### **Faculdades Integradas Simonsen**

**FIS** | Rio de Janeiro-RJ  
www.simonsen.br | simonsen@simonsen.br | (21)2406-6464



### **Fundação Educacional da Região dos Lagos**

**FERLAGOS** | Cabo Frio-RJ  
www.ferlagos.br | administrador@ferlagos.br | (22)26456100



### **Fundação Octacílio Gualberto**

**FOG** | Rio de Janeiro-RJ  
www.fog.br | fog@fog.br | (24)2244-8820



### **Fundação Técnico Educacional Souza Marques - Escola de Enfermagem**

**SOUZA MARQUES** | Rio de Janeiro-RJ  
www.souzamarques.br | ftesm@ism.com.br | (21)2128-4900



### **Fundação Técnico Educacional Souza Marques - Escola de Medicina**

**SOUZA MARQUES** | Rio de Janeiro-RJ  
www.souzamarques.br | ftesm@ism.com.br | (21)2128-4900



### **Fundação Técnico-Educacional Souza Marques**

**FTESM** | Rio de Janeiro-RJ  
www.souzamarques.br | ftesm@ism.com.br | (21)2128-4900



### **Instituto Superior de Educação do Centro Educacional Nossa Senhora Auxiliadora**

**ISECENSA** | Campos dos Goytacazes-RJ  
www.isecensa.edu.br | ise-censa@censanet.com.br | (22)2726-2727



### **Instituto Superior Mendes de Almeida**

IMA | Rio das Ostras-RJ

[www.imariodasostras.net](http://www.imariodasostras.net) | [fcro@cnecrj.com.br](mailto:fcro@cnecrj.com.br) | (22)2764-7107



### **Instituto Teológico Franciscano**

ITF | Petrópolis-RJ

[www.itf.org.br](http://www.itf.org.br) | [secretaria@itf.org.br](mailto:secretaria@itf.org.br) | (24)2243-9959



### **Pontifícia Universidade Católica do Rio de Janeiro**

PUC-RIO | Rio de Janeiro-RJ

[www.puc-rio.br](http://www.puc-rio.br) | [fivern@puc-rio.br](mailto:fivern@puc-rio.br) | (21)3527-1127



### **Sociedade de Ensino Superior Estácio de Sá**

UNESA | Petrópolis-RJ

[www.estacio.br](http://www.estacio.br) | [patricia.bach@estacio.br](mailto:patricia.bach@estacio.br) | (24)2233-5500

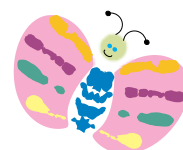

### **Sociedade Propagadora das Belas Artes**

SPBA | Rio de Janeiro-RJ

[www.fabesrj.edu.br](http://www.fabesrj.edu.br) | [fabes@fabes.com.br](mailto:fabes@fabes.com.br) | (21)2277-7600



### **Centro Universitário Hermínio da Silveira**

UNI IBMR | Rio de Janeiro-RJ

[www.ibmr.br](http://www.ibmr.br) | [ibmr@ibmr.br](mailto:ibmr@ibmr.br) | (21)2559-8601

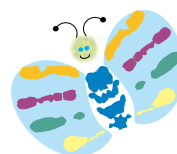

### **Universidade Candido Mendes**

UCAM | Rio de Janeiro-RJ

[www.candidomendes.edu.br](http://www.candidomendes.edu.br) | [prc@candidomendes.edu.br](mailto:prc@candidomendes.edu.br) | (21)2523-4141



### **Universidade Castelo Branco**

UCB | Rio de Janeiro-RJ

[www.castelobranco.br](http://www.castelobranco.br) | [erfelix@castelobranco.br](mailto:erfelix@castelobranco.br) | (21)3216-7700



### **Universidade Católica de Petrópolis**

UCP | Petrópolis-RJ

[www.ucp.br](http://www.ucp.br) | [reitoria@ucp.br](mailto:reitoria@ucp.br) | (24)2244-4000



### **Universidade Estácio de Sá**

UNESA | Rio de Janeiro-RJ

[www.estacio.br](http://www.estacio.br) | [liliane.moura@estacio.br](mailto:liliane.moura@estacio.br) | (21)3311-9700



### **Universidade Estácio de Sá – Campus Duque de Caxias**

UNESA | Duque de Caxias-RJ

[www.estacio.br](http://www.estacio.br) | [covazzoli@estacio.br](mailto:covazzoli@estacio.br) | (21)2675-6400



### **Universidade Estácio de Sá – Campus Niterói**

ESTÁCIO | Niterói-RJ

[www.estacio.br](http://www.estacio.br) | [campusniteroi@estacio.br](mailto:campusniteroi@estacio.br) | (21)2729-8200



### **Universidade Estácio de Sá – Campus Nova Friburgo**

ESTÁCIO | Nova Friburgo-RJ

[www.estacio.br](http://www.estacio.br) | [elaine.hipolito@estacio.br](mailto:elaine.hipolito@estacio.br) | (22)2525-1500



### **Universidade Estácio de Sá – Campus Nova Iguaçu**

ESTÁCIO | Nova Iguaçu-RJ

[www.estacio.br](http://www.estacio.br) | [unig@unig.br](mailto:unig@unig.br) | (21)2882-3428



### **Universidade Estácio de Sá – Campus Queimados**

ESTÁCIO | Queimados-RJ

[www.estacio.br](http://www.estacio.br) | [carolina.lang@grupomaquina.com](mailto:carolina.lang@grupomaquina.com) | (21)2663-4800



### **Universidade Estácio de Sá – Campus São Gonçalo**

ESTÁCIO | São Gonçalo-RJ

[www.estacio.br](http://www.estacio.br) | [comunicacao.reitoria@ifrn.edu.br](mailto:comunicacao.reitoria@ifrn.edu.br) | (21)2713-1300



### **Universidade Estácio de Sá – Campus São João de Meriti**

JSM | São João de Meriti-RJ

[www.estacio.br/campus/sao\\_joao\\_de\\_meriti](http://www.estacio.br/campus/sao_joao_de_meriti) | [mariana.santanna@grupomaquina.com](mailto:mariana.santanna@grupomaquina.com) | (21)2752-4700



### **Universidade Gama Filho**

UGF | Rio de Janeiro-RJ

[www.ugf.br](http://www.ugf.br) | [reitoria@ugf.br](mailto:reitoria@ugf.br) | (21)2599-7102



### **Universidade Iguaçu**

UNIG | Nova Iguaçu-RJ

[www.unig.br](http://www.unig.br) | [coex@unig.br](mailto:coex@unig.br) | (21)2765-4043



### **Universidade Salgado de Oliveira - Campus dos Goytacazes**

UNIVERSO | Campos dos Goytacazes-RJ

[www.universo.edu.br](http://www.universo.edu.br) | [dir\\_extensao@cp.universo.edu.br](mailto:dir_extensao@cp.universo.edu.br) | (22)3054-9948





### **Universidade Salgado de Oliveira - Campus Niterói**

UNIVERSO | Niterói-RJ

www.universo.edu.br | extensao@nt.universo.edu.br | (21)2138-4945



### **Universidade Salgado de Oliveira - Campus São Gonçalo**

UNIVERSO | São Gonçalo-RJ

www.universo.edu.br | extensao@sg.universo.edu.br | (21)2138-3434



### **Universidade Severino Sombra**

USS | Vassouras-RJ

www.uss.br | josianehs@gmail.com | (24)2471-8358



### **Universidade Veiga de Almeida**

UVA | Rio de Janeiro-RJ

www.uva.br | rogerio@uva.br | (21)2574-8800

## SÃO PAULO



### **Ação Educacional Claretiana - Faculdades Integradas Claretianas**

FIC | Rio Claro-SP

www.claretianas.br | irani@claretianas.br | (19)2111-6000



### **Academia Paulista Anchieta Ltda - Universidade Bandeirante de São Paulo**

UNIBAN MR | São Paulo-SP

www.anhanguera.com | emilia.zouaim@sapar.com | (11)2972-9007



### **Anhanguera Educacional - Unidade Pirituba**

PIRITUBA | São Paulo-SP

www.anhanguera.com | mmorejón@unibero.edu.br | (11)3512-8400



### **Associação Cultural de Renovação Tecnológica Sorocabana - Faculdade de Engenharia de Sorocaba**

FACENS | Sorocaba-SP

www.facens.br | israel@facens.br | (15)3238-1188



### **Associação de Ensino de Marília Ltda. - Universidade de Marília**

UNIMAR | Marília-SP

www.unimar.br | reitoria@unimar.br | (14)3402-4111



### **Centro Estadual de Educação Tecnológica Paula Souza - Faculdade de Tecnologia de Tatuí**

FATEC TATUÍ | Tatuí-SP

[www.fatectatui.edu.br](http://www.fatectatui.edu.br) | [contato.tatui@fatec.sp.gov.br](mailto:contato.tatui@fatec.sp.gov.br) | (15)3205-7780



### **Centro Regional Universitário de Espírito Santo do Pinhal**

UNIPINHAL | Espírito Santo do Pinhal-SP

[www.unipinhal.edu.br](http://www.unipinhal.edu.br) | [reitoriaadministrativa@creupi.br](mailto:reitoriaadministrativa@creupi.br) | (19)3651-9600



### **Centro Universitário Amparense**

UNIFIA | Amparo-SP

[www.unifia.edu.br](http://www.unifia.edu.br) | [unifia@unifia.edu.br](mailto:unifia@unifia.edu.br) | (19)3907-9870



### **Centro Universitário Anhanguera**

UNIFIAN | Leme-SP

[www.unianhanguera.edu.br](http://www.unianhanguera.edu.br) | [afonso@unianhanguera.edu.br](mailto:afonso@unianhanguera.edu.br) | (19)3571-5717



### **Centro Universitário Anhanguera – Leme**

FAL | Leme-SP

[www.anhanguera.com](http://www.anhanguera.com) | [mariana.faveri@aesapar.com](mailto:mariana.faveri@aesapar.com) | (19)3573-8635



### **Centro Universitário Anhanguera – Unidade de Pirassununga**

ANHANGUERA | Pirassununga-SP

[www.unianhanguera.com.br](http://www.unianhanguera.com.br) | [marcia.moss@aesapar.com](mailto:marcia.moss@aesapar.com) | (19)3561-8393



### **Centro Universitário Anhanguera de São Paulo – Campus de Campo Limpo**

ANHANGUERA | Campo Limpo-SP

[www.anhanguera.com](http://www.anhanguera.com) | [maite.assumpcao@aesapar.com](mailto:maite.assumpcao@aesapar.com) | (11)5843-4436



### **Centro Universitário Anhanguera de São Paulo – Unidade Morumbi**

ANHANGUERA MORUMBI | São Paulo-SP

[www.anhanguera.com](http://www.anhanguera.com) | [dennis.gerevini@aedu.com](mailto:dennis.gerevini@aedu.com) | (11)5180-9000



### **Centro Universitario Anhanguera de São Paulo Unidade Brigadeiro**

BRIGADEIRO | São Paulo-SP

[www.unianhanguera.edu.br](http://www.unianhanguera.edu.br) | [lis.menezes@aedu.com](mailto:lis.menezes@aedu.com) | (11)3014-9931



### **Centro Universitário Barão de Mauá**

CBM | Ribeirão Preto-SP

[www.baraodemaua.br](http://www.baraodemaua.br) | [paulo.delduca@baraodemaua.br](mailto:paulo.delduca@baraodemaua.br) | (16)3603-6633



### **Centro Universitário Belas Artes de São Paulo**

**BELAS ARTES** | São Paulo-SP

[www.belasartes.br](http://www.belasartes.br) | [extensao@belasartes.br](mailto:extensao@belasartes.br) | (11)5576-5703



### **Centro Universitário Católico Salesiano Auxilium**

**UNISALESIANO** | Lins-SP

[www.unisalesiano.edu.br](http://www.unisalesiano.edu.br) | [unidade1@unisalesiano.edu.br](mailto:unidade1@unisalesiano.edu.br) | (14)3533-5000



### **Centro Universitário Central Paulista**

**UNICEP** | São Carlos-SP

[www.unicep.edu.br](http://www.unicep.edu.br) | [projetoeg@unicep.com.br](mailto:projetoeg@unicep.com.br) | (16)3362-2111



### **Centro Universitário Claretiano**

**CLARETIANO** | Batatais-SP

[www.claretiano.edu.br](http://www.claretiano.edu.br) | [secretaria@claretiano.edu.br](mailto:secretaria@claretiano.edu.br) | (16)3660-1777



### **Centro Universitário da Fundação Educacional de Barretos**

**UNIFEB** | Barretos-SP

[www.unifeb.edu.br](http://www.unifeb.edu.br) | [feb@feb.br](mailto:feb@feb.br) | (17)3321-6411



### **Centro Universitário das Faculdades Associadas de Ensino**

**UNIFAE** | São João da Boa Vista-SP

[www.fae.br](http://www.fae.br) | [secretaria@fae.br](mailto:secretaria@fae.br) | (19)3623-3022



### **Centro Universitário das Faculdades Metropolitanas Unidas**

**FMU** | São Paulo-SP

[www.fmu.br](http://www.fmu.br) | [depto\\_normas@fmu.br](mailto:depto_normas@fmu.br) | (11)3346-6200



### **Centro Universitário de Araraquara**

**UNIARA** | Araraquara-SP

[www.uniara.com.br](http://www.uniara.com.br) | [uniara@uniara.com.br](mailto:uniara@uniara.com.br) | (16)3301-7100



### **Centro Universitário de Franca**

**UNI-FACEF** | Franca-SP

[www.facef.br](http://www.facef.br) | [melissa@facef.br](mailto:melissa@facef.br) | (16)3722-4688



### **Centro Universitário de Jales**

**UNIJALES** | Jales-SP

[www.unijales.edu.br](http://www.unijales.edu.br) | [zuleica@unijales.edu.br](mailto:zuleica@unijales.edu.br) | (17)3632-1620



### **Centro Universitário de Lins**

**UNILINS** | Lins-SP

[www.unilins.edu.br](http://www.unilins.edu.br) | [unilins@unilins.edu.br](mailto:unilins@unilins.edu.br) | (14)3533-3213



### **Centro Universitário de Rio Preto**

**UNIRP** | São José do Rio Preto-SP  
www.unirp.edu.br | reitoria@unirp.edu.br | (17)3211-3000



### **Centro Universitário de Santo André**

**UNIA** | Santo André-SP  
www.unia.br | secretaria@unia.br / veralucia@unia.br | (11)4435-8899



### **Centro Universitário de Votuporanga**

**UNIFEV** | Votuporanga-SP  
www.fev.edu.br | fev@fev.edu.br | (17)3405-9999



### **Centro Universitário do Instituto Mauá de Tecnologia**

**CEUN-IMT** | São Caetano do Sul-SP  
www.maua.br | iara.yamamoto@maua.br | (11)4239-3022



### **Centro Universitário do Norte Paulista**

**UNORP** | São José do Rio Preto-SP  
www.unorp.br | deluca@unorp.br | (17)3203-2525



### **Centro Universitário Eurípides de Marília**

**UNIVEM** | Marília-SP  
www.univem.edu.br | fundacao@univem.edu.br | (14)2105-0800



### **Centro Universitário Fecap**

**FECAP** | São Paulo-SP  
www.fecap.br | wanderley.carneiro@fecap.br | (11)3272-2316



### **Centro Universitário Fieo**

**UNIFIEO** | Osasco-SP  
www.unifieo.br | elc@unifieo.br | (11)3651-9940



### **Centro Universitário Fundação de Ensino Octávio Bastos**

**UNIFEOB** | São João da Boa Vista-SP  
www.unifeob.edu.br | conselho@unifeob.edu.br | (19)3634-3321



### **Centro Universitário Herminio Ometto**

**UNIARARAS** | Araras-SP  
www.uniararas.br | cristinafranchini@uniararas.br | (19)3543-1437



### **Centro Universitário Metropolitano de São Paulo**

**FIG-UNIMESP** | Guarulhos-SP  
www.fig.br | sec.geral@fig.br | (11)3544-0333





### **Centro Universitário Módulo**

**MÓDULO** | Caraguatatuba-SP  
www.modulo.br | jose.souza@modulo.edu.br | (12)3897-2000



### **Centro Universitário Monte Serrat**

**UNIMONTE** | Santos-SP  
www.unimonte.br | silvia.papa@unimonte.br | (13)3228-2004



### **Centro Universitário Moura Lacerda**

**MOURA LACERDA** | Ribeirão Preto-SP  
www.mouralacerda.edu.br | reitoria@mouralacerda.edu.br | (16)2101-1010



### **Centro Universitário Moura Lacerda – Jaboticabal**

**MOURA LACERDA** | Jaboticabal-SP  
www.mouralacerda.edu.br | bruna\_scarduelli@hotmail.com | (16)3202-2882



### **Centro Universitário Padre Anchieta**

**UNIANCHIETA** | Jundiaí-SP  
www.anchieta.br | extensao@anchieta.br | (11)4588-4457



### **Centro Universitário Radial**

**UNIRADIAL** | São Paulo-SP  
www.estacio.br | daniela.libaneo@estacio.br | (11)4831-9400



### **Centro Universitário Regional de Espírito Santo do Unipinhal**

**UNIPINHAL** | São Paulo-SP  
www.unipinhal.edu.br | reitoriaadministrativa@unipinhal.edu.br | (11)3651-9600



### **Centro Universitário Salesiano de São Paulo**

**UNISAL** | São Paulo-SP  
www.unisal.br | pro.extensao@unisal.br | (11)6345-3938



### **Centro Universitário Sant'Anna**

**UNISANT'ANNA** | São Paulo-SP  
www.santanna.br | info@santanna.br | (11)2175-8000



### **Centro Universitário São Camilo**

**SÃO CAMILO** | São Paulo-SP  
www.saocamilo-sp.br | ana@saocamilo.br | (11)2588-4000



### **Centro Universitário Senac**

**SENAC** | São Paulo-SP  
www.sp.senac.br | reitoria@sp.senac.br | (11)5682-7300





### **Centro Universitário Toledo**

UNITOLEDO | Aracatuba-SP

[www.toledo.br](http://www.toledo.br) | [tumelero.prof@toledo.br](mailto:tumelero.prof@toledo.br) | (18)3636-7000



### **Centro Universitário Unifafibe**

UNIFAFIBE | Bebedouro-SP

[www.unifafibe.com.br](http://www.unifafibe.com.br) | [unifafibe@unifafibe.com.br](mailto:unifafibe@unifafibe.com.br) | (17)3344-7100



### **Escola de Economia de São Paulo**

FVG EESP | São Paulo-SP

[www.fgv.br/eesp](http://www.fgv.br/eesp) | [lilian.furquim@fgv.br](mailto:lilian.furquim@fgv.br) | (11)3799-3350



### **Escola de Sociologia e Política de São Paulo**

FESP-SP | São Paulo-SP

[www.fespsp.org.br](http://www.fespsp.org.br) | [secretaria@fespsp.org.br](mailto:secretaria@fespsp.org.br) | (11)3123-7800



### **Escola Superior de Administração e Gestão**

ESAGS | Santo André-SP

[www.esags.edu.br](http://www.esags.edu.br) | [esag@esag.edu.br](mailto:esag@esag.edu.br) | (11)4433-6161



### **Escola Superior de Administração e Gestão - Unidade Santos**

ESAGS | Santos-SP

[www.esags.edu.br](http://www.esags.edu.br) | [anacarolina@esags.edu.br](mailto:anacarolina@esags.edu.br) | (13)2127-0003



### **Escola Superior de Propaganda e Marketing**

ESPM | São Paulo-SP

[www.espm.org](http://www.espm.org) | [fred@espm.br](mailto:fred@espm.br) | (11)5085-6672



### **Escola Superior de Tecnologia e Educação de Rio Claro**

ASSER RIO CLARO | Rio Claro-SP

[www.asser.com.br](http://www.asser.com.br) | [dani\\_abreu@bol.com.br](mailto:dani_abreu@bol.com.br) | (19)3523-2001



### **Faculdade Anhanguera de Bauru**

ANHANGUERA | Bauru-SP

[www.anhanguera.com](http://www.anhanguera.com) | [adriana.camargo@unianhanguera.edu.br](mailto:adriana.camargo@unianhanguera.edu.br) | (14)3237-6272



### **Faculdade Anhanguera de Campinas**

FAC UNIDADE 1 | Campinas-SP

[www.unianhanguera.edu.br](http://www.unianhanguera.edu.br) | [miriane.fernandes@aesapar.com](mailto:miriane.fernandes@aesapar.com) | (19)3512-4500



### **Faculdade Anhanguera de Campinas - Unidade 2**

FAC 2 | Campinas-SP

[www.unianhanguera.edu.com](http://www.unianhanguera.edu.com) | [maria.rossi@aesapar.com](mailto:maria.rossi@aesapar.com) | (19)3514-9700



### **Faculdade Anhanguera de Campinas - Unidade 4**

FC4 | Campinas-SP

[www.anhanguera.com](http://www.anhanguera.com) | [carlos.abrantes@aesapar.com](mailto:carlos.abrantes@aesapar.com) | (19)3512-3300



### **Faculdade Anhanguera de Indaiatuba**

FAI | Indaiatuba-SP

[www.unianhanguera.edu.br](http://www.unianhanguera.edu.br) | [michele.serafim@aesapar.com](mailto:michele.serafim@aesapar.com) | (19)3801-2856



### **Faculdade Anhanguera de Itapecerica da Serra**

FIS | Itapecerica da Serra-SP

[www.unianhanguera.edu.br](http://www.unianhanguera.edu.br) | [vera.ponciano@aesapar.com](mailto:vera.ponciano@aesapar.com) | (11)4668-1577



### **Faculdade Anhanguera de Jacareí**

FAJ | Jacareí-SP

[www.unianhanguera.edu.br](http://www.unianhanguera.edu.br) | [antonia.almeida@unianhanguera.edu.br](mailto:antonia.almeida@unianhanguera.edu.br) | (12)3961-1733



### **Faculdade Anhanguera de Jundiaí**

FPJ | Jundiaí-SP

[www.anhanguera.edu.br](http://www.anhanguera.edu.br) | [nelio.reis@aesapar.com](mailto:nelio.reis@aesapar.com) | (11)3109-0600



### **Faculdade Anhanguera de Osasco**

UNIBAN | Osasco-SP

[www.anhanguera.edu.br](http://www.anhanguera.edu.br) | [assessoria@anhanguera.com](mailto:assessoria@anhanguera.com) | (11)3514-1700



### **Faculdade Anhanguera de Piracicaba**

FAP | Piracicaba-SP

[www.unianhanguera.edu.br](http://www.unianhanguera.edu.br) | [rogerio.cruz@aesapar.com](mailto:rogerio.cruz@aesapar.com) | (19)3428-1237



### **Faculdade Anhanguera de Rio Claro**

FRC RIO CLARO | Rio Claro-SP

[www.unianhanguera.edu.br](http://www.unianhanguera.edu.br) | [adriana.camargo@unianhanguera.edu.br](mailto:adriana.camargo@unianhanguera.edu.br) | (19)3512-1723



### **Faculdade Anhanguera de Santa Bárbara**

ANHANGUERA | Santa Barbara do Oeste-SP

[www.unianhanguera.edu.br](http://www.unianhanguera.edu.br) | [adriana.camargo@unianhanguera.edu.br](mailto:adriana.camargo@unianhanguera.edu.br) | (19)3512-0500



### **Faculdade Anhanguera de São Caetano**

FAENAC | São Caetano do Sul-SP

[www.faenac.edu.br](http://www.faenac.edu.br) | [alexey.carvalho@unianhanguera.edu.br](mailto:alexey.carvalho@unianhanguera.edu.br) | (11)4223-7800



### **Faculdade Anhanguera de Sertãozinho**

FSE | Sertãozinho-SP

[www.unianhanguera.edu.br/anhanguera](http://www.unianhanguera.edu.br/anhanguera) | [silvia.dobre@aedu.com](mailto:silvia.dobre@aedu.com) | (16)2105-3555

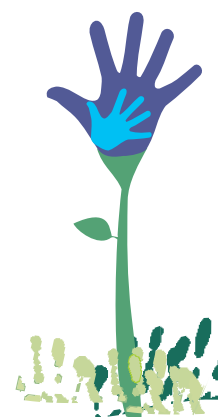



### **Faculdade Anhanguera de Sertãozinho**

FRP | Ribeirão Preto-SP

[www.anhanguera.com](http://www.anhanguera.com) | [barbieri@unianhanguera.edu.br](mailto:barbieri@unianhanguera.edu.br) | (16)3512-4700



### **Faculdade Anhanguera de Sorocaba**

FSO | Sorocaba-SP

[www.unianhanguera.edu.br](http://www.unianhanguera.edu.br) | [andrea.borim@aesapar.com.br](mailto:andrea.borim@aesapar.com.br) | (15)3321-1520



### **Faculdade Anhanguera de Taboão da Serra**

FTS | Taboão da serra-SP

[www.unianhanguera.edu.br](http://www.unianhanguera.edu.br) | [andrea.lira@aesapar.com](mailto:andrea.lira@aesapar.com) | (11)4788-7978



### **Faculdade Anhanguera de Taubaté**

FAT TAUBATE | Taubaté-SP

[www.unianhanguera.edu.br](http://www.unianhanguera.edu.br) | [adriana.camargo@aesapar.com](mailto:adriana.camargo@aesapar.com) | (12)3624-5754



### **Faculdade Barretos**

FB | Barretos-SP

[www.unibarretos.com.br](http://www.unibarretos.com.br) | [chaderezek@hotmail.com](mailto:chaderezek@hotmail.com) | (17)3323-1112



### **Faculdade Birigui**

FABI | Birigui-SP

[www.uniesp.edu.br/birigui](http://www.uniesp.edu.br/birigui) | [mantenedora@uniesp.edu.br](mailto:mantenedora@uniesp.edu.br) | (18)3642-7544



### **Faculdade Brasileira de Recursos Humanos**

FBRH | São Paulo-SP

[www.hoyler.edu.br](http://www.hoyler.edu.br) | [elide@hoyler.edu.br](mailto:elide@hoyler.edu.br) | (11)5561-1313



### **Faculdade Brasileira de Recursos Humanos**

UNIESP | São Paulo-SP

[www.uniesp.edu.br](http://www.uniesp.edu.br) | [priscila.silva@uniesp.edu.br](mailto:priscila.silva@uniesp.edu.br) | (11)5561-1313



### **Faculdade Campo Limpo Paulista**

FACCAMP | Campo Limpo Paulista-SP

[www.faccamp.br](http://www.faccamp.br) | [vanessa@faccamp.br](mailto:vanessa@faccamp.br) | (11)4812-9409



### **Faculdade Campos Elíseos**

FCE | São Paulo-SP

[www.fce.edu.br](http://www.fce.edu.br) | [atendimento@fce.edu.br](mailto:atendimento@fce.edu.br) | (11)3661-5400



### **Faculdade Caraguá**

UNIBR | São Sebastião-SP

<http://fca.edu.br> | [faleconosco@iess.edu.br](mailto:faleconosco@iess.edu.br) | (12)3893-3100

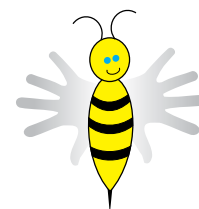



### **Faculdade Carlos Drummond de Andrade**

**DRUMMOND** | São Paulo-SP

[www.drummond.com.br](http://www.drummond.com.br) | [drummond@drummond.com.br](mailto:drummond@drummond.com.br) | (11)2942-1488



### **Faculdade Casa Branca**

**FACAB** | Casa Branca-SP

[www.facab.br](http://www.facab.br) | [facab@facab.br](mailto:facab@facab.br) | (19)3671-2145



### **Faculdade Chafic**

**CHAFIC** | São Paulo-SP

[www.faculadechafic.com.br](http://www.faculadechafic.com.br) | [diretor@faculadechafic.com.br](mailto:diretor@faculadechafic.com.br) | (11)5563-2717



### **Faculdade Comunitária**

**FAC** | Campinas-SP

[www.unianhanguera.edu.br](http://www.unianhanguera.edu.br) | [adriana.camargo@aesapar.com](mailto:adriana.camargo@aesapar.com) | (19)3512-1700



### **Faculdade Comunitária**

**FAC LIMEIRA** | Limeira-SP

[www.unianhanguera.edu.br](http://www.unianhanguera.edu.br) | [adriana.camargo@aesapar.com](mailto:adriana.camargo@aesapar.com) | (19)3451-8800



### **Faculdade da Aldeia de Carapicuíba**

**FALC** | Carapicuíba-SP

[www.falc.edu.br](http://www.falc.edu.br) | [taina@falc.edu.br](mailto:taina@falc.edu.br) | (11)4146-5775



### **Faculdade da Fundação Educacional Araçatuba**

**FAC-FEA** | Araçatuba-SP

[www.feata.edu.br](http://www.feata.edu.br) | [fcea@terra.com.br](mailto:fcea@terra.com.br) | (18)3608-3898



### **Faculdade de Administração Ciências Econômicas e Contábeis de Guaratinguetá**

**FACEAG** | Guaratinguetá-SP

[www.oge.edu.br](http://www.oge.edu.br) | [faceag@oge.edu.br](mailto:faceag@oge.edu.br) | (12)3123-3123



### **Faculdade de Administração da FESPSP**

**FAD FESPSP** | São Paulo-SP

[www.fespsp.org.br](http://www.fespsp.org.br) | [secretaria@fespsp.org.br](mailto:secretaria@fespsp.org.br) | (11)3123-7800



### **Faculdade de Administração e Artes de Limeira**

**FAAL** | Limeira-SP

[www.faal.com.br](http://www.faal.com.br) | [silvia@faal.com.br](mailto:silvia@faal.com.br) | (19)3444-3240



### **Faculdade de Administração e Ciências Contábeis de São Roque**

**FAC SÃO ROQUE** | São Roque-SP

[www.facsao Roque.br](http://www.facsao Roque.br) | [fac@facsao Roque.br](mailto:fac@facsao Roque.br) | (11)4712-7372



### **Faculdade de Administração e Ciências Contábeis Luzwell**

LUZWELL | São Paulo-SP

[www.facluzwell.br](http://www.facluzwell.br) | [facluzwell@facluzwell.br](mailto:facluzwell@facluzwell.br) | (11)5051-1611



### **Faculdade de Administração São Paulo**

FAPI | São Paulo-SP

[www.fesp.br](http://www.fesp.br) | [fesp@sesp.edu.br](mailto:fesp@sesp.edu.br) | (11)3061-5022



### **Faculdade de Agudos**

FAAG | Agudos-SP

[www.faag.com.br](http://www.faag.com.br) | [faag@faag.com.br](mailto:faag@faag.com.br) | (14)3262-9400



### **Faculdade de Americana**

FAM | Americana-SP

[www.fam.br](http://www.fam.br) | [silmara@fam.br](mailto:silmara@fam.br) | (19)3465-8100



### **Faculdade de Arujá**

FAR | Arujá-SP

[www.faculdadedearuja.edu.br](http://www.faculdadedearuja.edu.br) | [secretaria@faculdadedearuja.edu.br](mailto:secretaria@faculdadedearuja.edu.br) | (11)4652-2646



### **Faculdade de Biblioteconomia e Ciência da Informação da FESPSP**

FABCI FESPSP | São Paulo-SP

[www.fespsp.org.br](http://www.fespsp.org.br) | [secretaria@fespsp.org.br](mailto:secretaria@fespsp.org.br) | (11)3123-7802



### **Faculdade de Ciências Contábeis de Itapetininga**

AEI - OSE | Itapetininga-SP

[www.aei.com.br](http://www.aei.com.br) | [aei@aei.com.br](mailto:aei@aei.com.br) | (15)3275-7400



### **Faculdade de Ciências da Saúde de São Paulo**

FACIS | São Paulo-SP

[www.facis.edu.br](http://www.facis.edu.br) | [rosefacis@gmail.com](mailto:rosefacis@gmail.com) | (11)5085-3144



### **Faculdade de Ciências de Guarulhos**

FACIG | Guarulhos-SP

[www.facig.adm.br](http://www.facig.adm.br) | [facig8@uol.com.br](mailto:facig8@uol.com.br) | (11)2414 0827



### **Faculdade de Ciências e Letras**

ACADEMIA | Sorocaba-SP

[www.aes.edu.br](http://www.aes.edu.br) | [silvia.donnini@aes.edu.br](mailto:silvia.donnini@aes.edu.br) | (15)3331-7201



### **Faculdade de Ciências Gerenciais de Itanhaém**

FAITA | Itanhaém-SP

[www.faita.edu.br](http://www.faita.edu.br) | [secretaria@faita.edu.br](mailto:secretaria@faita.edu.br) | (13)3426 5040





### **Faculdade de Ciências Humanas do Vale do Rio Grande**

FCHVRG | Olímpia-SP

[www.eduvale.br](http://www.eduvale.br) | [secretariageral@eduvale.br](mailto:secretariageral@eduvale.br) | (17)3281-4372



### **Faculdade de Ciências Médicas da Santa Casa de São Paulo**

FCMSCSP | São Paulo-SP

[www.fcmscsp.edu.br](http://www.fcmscsp.edu.br) | [diretoria@fcmscsp.edu.br](mailto:diretoria@fcmscsp.edu.br) | (11)3367-7830



### **Faculdade de Ciências Sociais e Agrárias de Itapeva**

FAIT | Itapeva-SP

[www.fait.edu.br](http://www.fait.edu.br) | [direcao@fait.edu.br](mailto:direcao@fait.edu.br) | (15)3526-8888



### **Faculdade de Comunicação Social de Hortolândia**

FCSH | Hortolândia-SP

[www.hoyler.edu.br](http://www.hoyler.edu.br) | [vizotto@hoyler.edu.br](mailto:vizotto@hoyler.edu.br) | (19)3897-6099



### **Faculdade de Direito de Franca**

FDF | Franca-SP

[www.dirteitofranca.br](http://www.dirteitofranca.br) | [secretaria.fdf@direitofranca.br](mailto:secretaria.fdf@direitofranca.br) | (16)3724-4500



### **Faculdade de Direito Professor Damásio de Jesus**

FDDJ | São Paulo-SP

[www.damasio.com.br](http://www.damasio.com.br) | [cinthya.nunes@damasio.com.br](mailto:cinthya.nunes@damasio.com.br) | (11)3164-6633



### **Faculdade de Educação de Atibaia**

FAAT | Atibaia-SP

[www.faat.edu.br](http://www.faat.edu.br) | [faat@faat.edu.br](mailto:faat@faat.edu.br) | (11)4412-4140



### **Faculdade de Educação de Guaratinguetá**

FACEG | Guaratinguetá-SP

[www.oge.edu.br](http://www.oge.edu.br) | [faceg@oge.edu.br](mailto:faceg@oge.edu.br) | (12)3123-3123



### **Faculdade de Educação e Ciências Gerenciais de Indaiatuba**

FECGI | Indaiatuba-SP

[www.unopec.com.br](http://www.unopec.com.br) | [imprensa@faj.br](mailto:imprensa@faj.br) | (19)3936-5040



### **Faculdade de Educação e Ciências Gerenciais de Sumaré**

FECGS | Sumaré-SP

[www.seufuturonapratica.com.br](http://www.seufuturonapratica.com.br) | [amarilzagacad@polisumare.com.br](mailto:amarilzagacad@polisumare.com.br) | (19)3873-4028



### **Faculdade de Educação Física de Barra Bonita**

FAEFI | Barra Bonita-SP

[www.funbbe.br](http://www.funbbe.br) | [prof.nono@funbbe.br](mailto:prof.nono@funbbe.br) | (14)3604-1200



### **Faculdade de Educação Física de Lins**

FEFIL | Térreo Lins-SP

[www.salesianolins.br](http://www.salesianolins.br) | [salesiano@salesianolins.br](mailto:salesiano@salesianolins.br) | (14)3522 4733 R- 205



### **Faculdade de Enfermagem do Hospital Israelita Albert Einstein**

EISTEN | São Paulo-SP

[www.einstein.br](http://www.einstein.br) | [facenf@einstein.br](mailto:facenf@einstein.br) | (11)2151-6808



### **Faculdade de Engenharia de Sorocaba**

FACENS | Sorocaba-SP

[www.facens.br](http://www.facens.br) | [meire@facens.br](mailto:meire@facens.br) | (15)3238-1188



### **Faculdade de Filosofia Ciências e Letras de Ituverava**

FFCL | Ituverava-SP

[www.feituverava.com.br](http://www.feituverava.com.br) | [toca@feituverava.com.br](mailto:toca@feituverava.com.br) | (16)3729 9000



### **Faculdade de Filosofia Ciências e Letras de Penápolis**

FAFIPE | Penápolis-SP

[www.funepe.edu.br](http://www.funepe.edu.br) | [funepe@funepe.edu.br](mailto:funepe@funepe.edu.br) | (18)3654-7690



### **Faculdade de Filosofia, Ciências e Letras de Itapetininga**

AEI - OSE | Itapetininga-SP

[www.aei.com.br](http://www.aei.com.br) | [ffcl@aei.com.br](mailto:ffcl@aei.com.br) | (15)3275-7400



### **Faculdade de Filosofia, Ciências e Letras Nossa Senhora Aparecida**

FFCLNSA | Sertãozinho-SP

[www.semar.edu.br](http://www.semar.edu.br) | [faculdade@semar.edu.br](mailto:faculdade@semar.edu.br) | (16)3949-4900



### **Faculdade de Jaboticabal**

FAJAB | Jaboticabal-SP

[www.fajab.com.br](http://www.fajab.com.br) | [jcagbriel4@hotmail.com](mailto:jcagbriel4@hotmail.com) | (16)3202-3844



### **Faculdade de Jaguariúna**

FAJ | Jaguariúna-SP

[www.faj.br](http://www.faj.br) | [contato@faj.br](mailto:contato@faj.br) | (19)3837-8500



### **Faculdade de Mirandópolis**

UNIESP - MIRANDÓPOLIS | Mirandópolis-SP

[www.uniesp.edu.br/mirandopolis](http://www.uniesp.edu.br/mirandopolis) | [mantenedora@uniesp.edu.br](mailto:mantenedora@uniesp.edu.br) | (18)3701-9110



### **Faculdade de Monte Alto**

FAN | Monte Alto-SP

[www.fan.edu.br](http://www.fan.edu.br) | [iema@terra.com.br](mailto:iema@terra.com.br) | (16)3242-7399



### **Faculdade de Pindamonhangaba**

FAPI | Pindamonhangaba-SP  
www.fapi.br | comunicacao@fapi.br | (12)3648-8323



### **Faculdade de Presidente Epitácio**

UNIESP - EPITACIO | Presidente Epitacio-SP  
www.uniesp.edu.br/epitacio | sidineia.oliveira@uniesp.edu.br | (18)3281-4800



### **Faculdade de Presidente Prudente**

UNIESP - PRUDENTE | Presidente Prudente-SP  
www.uniesp.edu.br/prudente | mantenedora@uniesp.edu.br | (18)3918-9800



### **Faculdade de Primavera**

CESPRI | Rosana-SP  
www.cespri.com.br | dircespri@cespri.com.br | (18)3284-1600



### **Faculdade de São Bernardo do Campo**

FASB | São Bernardo do Campo-SP  
www.fasb.com.br | compras@fasb.com.br | (11)4123-1469



### **Faculdade de São José dos Campos**

FIA | São José dos Campos-SP  
www.unianhanguera.edu.br | viviane.manso@aedu.com | (12)3512-1300



### **Faculdade de Tecnologia**

ENIAC | Guarulhos-SP  
www.eniac.com.br | ruy@eniac.com.br | (11)2472-5500



### **Faculdade de Tecnologia Álvares de Azevedo**

FAATESP | São Paulo-SP  
www.faatesp.edu.br | rodrigo@faatesp.edu.br | (11)2181-0700



### **Faculdade de Tecnologia César Lattes**

FATECEL | Itu-SP  
www.faclattes.edu.br | academico@faclattes.edu.br | (11)4023-2746



### **Faculdade de Tecnologia Ciências e Educação**

FATECE | Pirassununga-SP  
www.fatece.edu.br | priscila@fatece.edu.br | (19)3561-1543



### **Faculdade de Tecnologia de Catanduva**

FATEC | Catanduva-SP  
www.fateccatanduva.com.br | diretoria@fateccatanduva.com.br | (17)3524-7211



### **Faculdade de Tecnologia de Garça**

FATECGARÇA | Garça-SP

[www.fatecgarca.edu.br](http://www.fatecgarca.edu.br) | [fatimarabah@terra.com.br](mailto:fatimarabah@terra.com.br) | (14)3471-4723



### **Faculdade de Tecnologia de Indaiatuba**

FATEC-ID | Indaiatuba-SP

[www.fatecindaiatuba.edu.br](http://www.fatecindaiatuba.edu.br) | [silma@fatecindaiatuba.edu.br](mailto:silma@fatecindaiatuba.edu.br) | (19)3885-1923



### **Faculdade de Tecnologia de Jaú**

FATEC-JAHU | Jaú-SP

[www.centropaulasouza.com.br](http://www.centropaulasouza.com.br) | [estagios@fatecjahu.edu.br](mailto:estagios@fatecjahu.edu.br) | (14)3622-8280



### **Faculdade de Tecnologia de Mococa**

FATEC MOCOCA | Mococa-SP

[www.fatecmococa.com.br](http://www.fatecmococa.com.br) | [fatecmococa@hotmail.com](mailto:fatecmococa@hotmail.com) | (19)3656-5559



### **Faculdade de Tecnologia de Ourinhos**

FATECOU | Ourinhos-SP

[www.fatecou.edu.br](http://www.fatecou.edu.br) | [f.ourinhos.acad@centropaulasouza.sp.gov.br](mailto:f.ourinhos.acad@centropaulasouza.sp.gov.br) | (14)3326-1486



### **Faculdade de Tecnologia de Piracicaba "Dep Roque Trevisan"**

FATEC | Piracicaba-SP

[www.fatecpiracicaba.edu.br](http://www.fatecpiracicaba.edu.br) | [marcia.harder@fatec.sp.gov.br](mailto:marcia.harder@fatec.sp.gov.br) | (19)3413-1702



### **Faculdade de Tecnologia de Rio Claro**

CBTA | Rio Claro-SP

[www.faculdadeined.com.br](http://www.faculdadeined.com.br) | [secretaria@uniesp.br](mailto:secretaria@uniesp.br) | (19)3533-6676



### **Faculdade de Tecnologia de São José dos Campos**

ETEP | São José dos Campos-SP

[www.etep.edu.br](http://www.etep.edu.br) | [marta.esteves@csa.edu.br](mailto:marta.esteves@csa.edu.br) | (12)3947-2200



### **Faculdade de Tecnologia de São Vicente**

FATEF | São Vicente-SP

[www.fortec.edu.br](http://www.fortec.edu.br) | [fatef@fortec.edu.br](mailto:fatef@fortec.edu.br) | (13)3467-6776



### **Faculdade de Tecnologia Dom Amaury Castanho**

FATEC ITU | Itu-SP

[www.fatecitu.edu.br](http://www.fatecitu.edu.br) | [assessoriafatecitu@gmail.com](mailto:assessoriafatecitu@gmail.com) | (11)4013-5083



### **Faculdade de Tecnologia em Hotelaria, Gastronomia e Turismo de São Paulo**

HOTEC | São Paulo-SP

[www.hotec.com.br](http://www.hotec.com.br) | [coord\\_pedagogica@hotec.com.br](mailto:coord_pedagogica@hotec.com.br) | (11)3246-2888



### **Faculdade de Tecnologia Impacta**

FIT | São Paulo-SP

[www.impacta.edu.br](http://www.impacta.edu.br) | [avelina@impacta.com.br](mailto:avelina@impacta.com.br) | (11)5585-9488



### **Faculdade de Tecnologia Interamerica**

INTERAMERICANA | São Paulo-SP

[www.interamerica.edu.br](http://www.interamerica.edu.br) | [fivedias@hotmail.com](mailto:fivedias@hotmail.com) | (11)32921624



### **Faculdade de Tecnologia Ipep de Campinas**

FATEC | Campinas-SP

[www.ipep.edu.br](http://www.ipep.edu.br) | [diretoria.institucional@ipep.com.br](mailto:diretoria.institucional@ipep.com.br) | (19)3737-3270



### **Faculdade de Tecnologia Ipep de São Paulo**

FATEC - IPEP | São Paulo-SP

[www.ipep.edu.br](http://www.ipep.edu.br) | [direcao.fatecsp@ipep.com.br](mailto:direcao.fatecsp@ipep.com.br) | (11)3385-7400



### **Faculdade de Tecnologia João XXIII**

CET JOÃO XXIII | São Paulo-SP

[www.escolajoao23.com.br](http://www.escolajoao23.com.br) | [escolajoao23@escolajoao23.com.br](mailto:escolajoao23@escolajoao23.com.br) | (11)2227-8400



### **Faculdade de Tecnologia Liceu Noroeste**

CET LICEU | Bauru-SP

[www.liceunoroeste.edu.br](http://www.liceunoroeste.edu.br) | [liceunor.blv@terra.com.br](mailto:liceunor.blv@terra.com.br) | (14)3224-1800



### **Faculdade de Tecnologia Oswaldo Cruz**

FATEC OSWALDO CRUZ | São Paulo-SP

[www.oswaldocruz.br](http://www.oswaldocruz.br) | [nelson.bonetto@oswaldocruz.br](mailto:nelson.bonetto@oswaldocruz.br) | (11)3824-3660



### **Faculdade de Tecnologia Prof. Luiz Rosa**

FATEC LUIZ ROSA | Jundiaí-SP

[www.luizrosa.edu.br](http://www.luizrosa.edu.br) | [admrosa@luizrosa.edu.br](mailto:admrosa@luizrosa.edu.br) | (11)4583-1600



### **Faculdade de Tecnologia Radial Santo André**

FATEC RADIAL | Santo André-SP

[www.estacio.br](http://www.estacio.br) | [secretariageral@radial.br](mailto:secretariageral@radial.br) | (11)4932-2000



### **Faculdade de Tecnologia São Francisco**

FATESF | Jacareí-SP

[www.fatesf.edu.br](http://www.fatesf.edu.br) | [fatesf@fatesf.edu.br](mailto:fatesf@fatesf.edu.br) | (12)3955-3380



### **Faculdade de Tecnologia Senai Antoine Skaf**

SENAI SP | São Paulo-SP

<http://vestuario.sp.senai.br> | [jbrito@sp.senai.br](mailto:jbrito@sp.senai.br) | (11)3361-3787

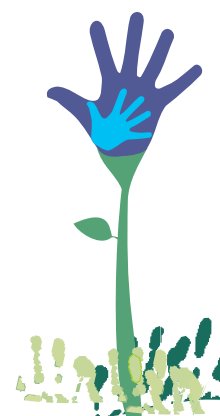
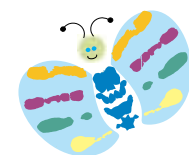





### **Faculdade de Tecnologia Zona Leste**

FATEC ZL | São Paulo-SP

[www.fateczl.edu.br](http://www.fateczl.edu.br) | [dir.fateczonaleste@centropaulasouza.sp.gov.br](mailto:dir.fateczonaleste@centropaulasouza.sp.gov.br) | (11)2045-4002



### **Faculdade Dehoniana**

DEHONIANA | Taubaté-SP

[www.dehoniana.edu.br](http://www.dehoniana.edu.br) | [dehoniana@uol.com.br](mailto:dehoniana@uol.com.br) | (12)3625-8080



### **Faculdade do Clube Náutico Mogiano**

FCNM | Mogi das Cruzes-SP

[www.nautico.edu.br](http://www.nautico.edu.br) | [nautico@nautico.edu.br](mailto:nautico@nautico.edu.br) | (11)4791-7100



### **Faculdade do Instituto Nacional de Pós-Graduação de São José dos Campos**

INPG - SJC | São José dos Campos-SP

[www.inpg.com.br](http://www.inpg.com.br) | [arlete.sjcampos@inpg.com.br](mailto:arlete.sjcampos@inpg.com.br) | (12)3932-1070



### **Faculdade do Interior Paulista**

FIP | Barra Bonita-SP

[www.funbbe.br](http://www.funbbe.br) | [prof.erika@funbbe.br](mailto:prof.erika@funbbe.br) | (14)3604-1200



### **Faculdade Doutor Francisco Maeda**

FAFRAM | Ituverava-SP

[www.feituverava.com.br](http://www.feituverava.com.br) | [fafram@feituverava.com.br](mailto:fafram@feituverava.com.br) | (16)3839-6014



### **Faculdade Eça de Queiros**

FACEQ | Jandira-SP

[www.faceq.edu.br](http://www.faceq.edu.br) | [mauro@faceq.edu.br](mailto:mauro@faceq.edu.br) | (11)4081-8400



### **Faculdade Eduvale de Avaré**

EDUVALE | Avaré-SP

[www.eduvaleavare.com.br](http://www.eduvaleavare.com.br) | [eduvale@eduvaleavare.com.br](mailto:eduvale@eduvaleavare.com.br) | (14)3733-8585



### **Faculdade Eniac**

ENIAC | Guarulhos-SP

[www.eniac.com.br](http://www.eniac.com.br) | [assessoria@eniac.com.br](mailto:assessoria@eniac.com.br) | (11)2472-5500



### **Faculdade Escola Paulista de Direito**

EPDEC | São Paulo-SP

[www.epdec.edu.br](http://www.epdec.edu.br) | [monica.nunes@epdec.edu.br](mailto:monica.nunes@epdec.edu.br) | (11)3273-3606



### **Faculdade ESPA**

ESPA | Guarulhos-SP

[www.espa.edu.br](http://www.espa.edu.br) | [coracao@espa.edu.br](mailto:coracao@espa.edu.br) | (11)2087-7090



### **Faculdade Estácio de Sá de Ourinhos**

FAESO | Ourinhos-SP

[www.faes0.edu.br](http://www.faes0.edu.br) | [josianemarques@faeso.edu.br](mailto:josianemarques@faeso.edu.br) | (14)3302-5000



### **Faculdade Euro-Panamericana de Humanidades e Tecnologias**

EUROPAN | Cotia-SP

[www.estacio.br](http://www.estacio.br) | [jmarmo@radial.br](mailto:jmarmo@radial.br) | (11)5212-6121



### **Faculdade Flamingo**

FAFLA | São Paulo-SP

[www.faculadeflamingo.com.br](http://www.faculadeflamingo.com.br) | [acaocidada@faculadeflamingo.com.br](mailto:acaocidada@faculadeflamingo.com.br) | (11)2117-4500



### **Faculdade G&P**

FG&P | Pederneiras-SP

[www.fgp.com.br](http://www.fgp.com.br) | [prof.nono@fgp.com.br](mailto:prof.nono@fgp.com.br) | (14)3284-4999



### **Faculdade Hoyler de Pedagogia e Letras de Vargem Grande Paulista**

FAHL | Vargem Grande Paulista-SP

[www.hoyler.edu.br](http://www.hoyler.edu.br) | [hoyler@hoyler.edu.br](mailto:hoyler@hoyler.edu.br) | (11)4158-3199



### **Faculdade Iguapense Santo Augusto Ltda**

FISA | Iguape-SP

[www.fisa.edu.br](http://www.fisa.edu.br) | [scelisul@scelisul.com.br](mailto:scelisul@scelisul.com.br) | (13)3841-4966



### **Faculdade INED (PITAGORAS)**

INED | Jundiaí-SP

[www.faculdadeined.com.br](http://www.faculdadeined.com.br) | [fundacao@pitagoras.com.br](mailto:fundacao@pitagoras.com.br) | (11)2152-8000



### **Faculdade INESP - Instituto Nacional de Ensino e Pesquisa**

INESP | Jacareí-SP

[www.inesp.edu.br](http://www.inesp.edu.br) | [inesp@inesp.edu.br](mailto:inesp@inesp.edu.br) | (12)3962-2800



### **Faculdade Interativa de Sumaré (Unianhanguera)**

FIA | Sumaré-SP

[www.unianhanguera.edu.br](http://www.unianhanguera.edu.br) | [ricardo.pereira@unianhanguera.edu.br](mailto:ricardo.pereira@unianhanguera.edu.br) | (19)3873-5871



### **Faculdade Interlagos de Educação e Cultura**

FINTEC | São Paulo-SP

[www.fintec.edu.br](http://www.fintec.edu.br) | [rodrigo@fintec.edu.br](mailto:rodrigo@fintec.edu.br) | (11)5666-6747



### **Faculdade João Paulo II**

FAJOPA | Marília-SP

[www.fajopa.edu.br](http://www.fajopa.edu.br) | [coord.filosofia@fajopa.edu.br](mailto:coord.filosofia@fajopa.edu.br) | (14)3414-1965



### **Faculdade Magister**

**MAGISTER** | São Paulo-SP

[www.magister.edu.br](http://www.magister.edu.br) | [magister@magister.com.br](mailto:magister@magister.com.br) | (11)5633-4000



### **Faculdade Maria Augusta Ribeiro Daher**

**FMA** | Jacareí-SP

[www.fma.br](http://www.fma.br) | [ajec@fma.br](mailto:ajec@fma.br) | (12)3956-2777



### **Faculdade Mario Schenberg**

**FMS** | Cotia-SP

[www.fms.edu.br](http://www.fms.edu.br) | [informacoes@fms.edu.br](mailto:informacoes@fms.edu.br) | (11)4613-6200



### **Faculdade Max Planck**

**MAX** | Indaiatuba-SP

[www.facmaxplanck.edu.br](http://www.facmaxplanck.edu.br) | [diretor@facmaxplanck.edu.br](mailto:diretor@facmaxplanck.edu.br) | (19)3801-8940



### **Faculdade Metodista de Ciências Humanas e Exatas**

**METODISTA** | Birigui-SP

[www.faculdademethodista.edu.br](http://www.faculdademethodista.edu.br) | [faculdademethodista@faculdademethodista.edu.br](mailto:faculdademethodista@faculdademethodista.edu.br) | (18)3642-3481



### **Faculdade Método de São Paulo**

**FAMESP** | São Paulo-SP

[www.famesp.com.br](http://www.famesp.com.br) | [ligia@famesp.com.br](mailto:ligia@famesp.com.br) | (11)5074-1010



### **Faculdade Módulo Paulista**

**FMP** | São Paulo-SP

[www.faculdademodulo.com.br](http://www.faculdademodulo.com.br) | [wagner@faculdademodulo.com.br](mailto:wagner@faculdademodulo.com.br) | (11)3670-7070



### **Faculdade Montessori de Ibiúna**

**FMI** | Ibiúna-SP

[www.fmi.edu.br](http://www.fmi.edu.br) | [faculdadedeibiuna@yahoo.com.br](mailto:faculdadedeibiuna@yahoo.com.br) | (15)3248-1850



### **Faculdade Morumbi Sul**

**FMS** | São Paulo-SP

[www.morumbisul.com.br](http://www.morumbisul.com.br) | [faleconosco@morumbisul.com.br](mailto:faleconosco@morumbisul.com.br) | (11)3594-0600



### **Faculdade Mundial**

**FM** | São Paulo-SP

[www.faculdademundial.com.br](http://www.faculdademundial.com.br) | [secretaria@faculdademundial.com.br](mailto:secretaria@faculdademundial.com.br) | (11)3266-5944



### **Faculdade Municipal de Dois Córregos**

Dois Córregos-SP

(14)3652-5855



### **Faculdade Network**

**NETWORK** | Nova Odessa-SP

[www.network.edu.br](http://www.network.edu.br) | [diretoriageral@nwk.edu.br](mailto:diretoriageral@nwk.edu.br) | (19)3466-2527



### **Faculdade Paulista de Administração e Ciências Contábeis de Hortolândia**

**FAPACCH** | Hortolândia-SP

[www.hoyler.edu.br](http://www.hoyler.edu.br) | [vizotto@hoyler.edu.br](mailto:vizotto@hoyler.edu.br) / [avaliasp@uol.com.br](mailto:avaliasp@uol.com.br) | (19)3897-6099



### **Faculdade Paulista de Artes**

**FPA** | São Paulo-SP

[www.fpa.art.br](http://www.fpa.art.br) | [diretoria.academica@fpa.art.br](mailto:diretoria.academica@fpa.art.br) | (11)3287-4455



### **Faculdade Peruipe**

**FPBE** | Peruíbe-SP

[www.faculdadeperuibe.com.br](http://www.faculdadeperuibe.com.br) | [scelisul@scelisul.com.br](mailto:scelisul@scelisul.com.br) | (13)3456-3055



### **Faculdade Politécnica de Campinas**

**POLICAMP** | Campinas-SP

[www.policamp.edu.br](http://www.policamp.edu.br) | [imprensa@faj.br](mailto:imprensa@faj.br) | (19)3756-2300



### **Faculdade Politécnica de Matão**

**FPM** | Matão-SP

[www.unianhanguera.edu.br](http://www.unianhanguera.edu.br) | [adriana.camargo@unianhanguera.edu.br](mailto:adriana.camargo@unianhanguera.edu.br) | (16)3394-1420



### **Faculdade Ranchariense**

**FRAN** | Rancharia-SP

[www.fran.edu.br](http://www.fran.edu.br) | [fran@fran.edu.br](mailto:fran@fran.edu.br) | (18)3265-5100



### **Faculdade Santa Marcelina**

**FASM** | São Paulo-SP

[www.fasm.edu.br](http://www.fasm.edu.br) | [fasm@fasm.edu.br](mailto:fasm@fasm.edu.br) | (11)3824-5800

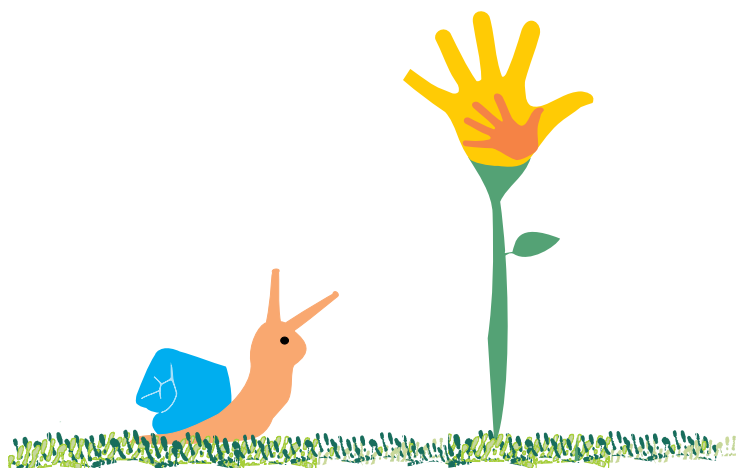



### **Faculdade São Sebastião**

FASS | São Sebastião-SP

[www.fass.edu.br](http://www.fass.edu.br) | [patriciaguilherme@iess.edu.br](mailto:patriciaguilherme@iess.edu.br) | (12)3893-3100



### **Faculdade Senai**

SENAI | São Bernardo do Campo-SP

[www.sp.senai.br/meioambiente](http://www.sp.senai.br/meioambiente) | [senaimarioamato@sp.senai.br](mailto:senaimarioamato@sp.senai.br) | (11)4109-9499



### **Faculdade Senai de São Paulo**

SENAI | São Paulo-SP

[www.sp.senai.br](http://www.sp.senai.br) | [marcelo.costa@sp.senai.br](mailto:marcelo.costa@sp.senai.br) | (11)3361-3787



### **Faculdade Senai de Tecnologia Gráfica**

SENAI SP | São Paulo-SP

[www.sp.senai.br](http://www.sp.senai.br) | [secretario114@sp.senai.br](mailto:secretario114@sp.senai.br) | (11)6097-6333



### **Faculdade Stefanini**

FGB | São Paulo-SP

| [apoles@nolano.net](mailto:apoles@nolano.net) | (11)5054-0235



### **Faculdade Sudoeste Paulista**

FSP | Avaré-SP

[www.fspnet.com.br](http://www.fspnet.com.br) | [fsp@fspnet.com.br](mailto:fsp@fspnet.com.br) | (14)3732-5020



### **Faculdade Sudoeste Paulistano**

FASUP | São Paulo-SP

[www.fasup.edu.br](http://www.fasup.edu.br) | [bastos@fasup.edu.br](mailto:bastos@fasup.edu.br) | (11)3721-5243



### **Faculdade Sumaré**

SUMARÉ | São Paulo-SP

[www.facsumare.com.br](http://www.facsumare.com.br) | [facsumare@ises.com.br](mailto:facsumare@ises.com.br) | (11)3067-7999



### **Faculdade Tijucussu**

TIJUCUSSU | São Caetano do Sul-SP

[www.factijucussu.edu.br](http://www.factijucussu.edu.br) | [secretaria@factijucussu.edu.br](mailto:secretaria@factijucussu.edu.br) | (11)4224-9490



### **Faculdade Unida de Suzano**

UNISUZ | Suzano-SP

[www.unisuz.com.br](http://www.unisuz.com.br) | [nazih@uol.com.br](mailto:nazih@uol.com.br) | (11)4746-7300



### **Faculdades Associadas de Cotia**

FAAC | Cotia-SP

[www.estaciouniradial.edu.br](http://www.estaciouniradial.edu.br) | [arodrigues@radial.br](mailto:arodrigues@radial.br) | (11)4616-0770





### **Faculdades da Fundação de Ensino de Mococa**

**FAFEM** | Mococa-SP

[www.fafem.com.br](http://www.fafem.com.br) | [comunica@fafem.com.br](mailto:comunica@fafem.com.br) | (19)3656-5516



### **Faculdades de Dracena**

**UNIFADRA** | Dracena-SP

[www.fundec.edu.br](http://www.fundec.edu.br) | [secretaria@fundec.edu.br](mailto:secretaria@fundec.edu.br) | (18)3821-9000



### **Faculdades de Valinhos**

**FAV** | Valinhos-SP

[www.anhanguera.com](http://www.anhanguera.com) | [ricardo.veronesi@aesapar.com](mailto:ricardo.veronesi@aesapar.com) | (19)9386-9583



### **Faculdades Integradas Antônio Eufrásio de Toledo**

**TOLEDO** | Presidente Prudente-SP

[www.unitoledo.br](http://www.unitoledo.br) | [toledo@unitoledo.br](mailto:toledo@unitoledo.br) | (18)3901-4000



### **Faculdades Integradas Coração de Jesus**

**FAINC** | Santo André-SP

[www.fainc.com.br](http://www.fainc.com.br) | [ivone@fainc.com.br](mailto:ivone@fainc.com.br) | (11)4433-7477



### **Faculdades Integradas de Ciências Humanas, Saúde e Educação de Guarulhos**

**FG** | Guarulhos-SP

[www.faculdadesdeguarulhos.edu.br](http://www.faculdadesdeguarulhos.edu.br) | [documenta@fg.edu.br](mailto:documenta@fg.edu.br) | (11)6409-3533



### **Faculdades Integradas de Cruzeiro**

**FIC** | Cruzeiro-SP

[www.ficsp.edu.br](http://www.ficsp.edu.br) | [secretaria@ficsp.edu.br](mailto:secretaria@ficsp.edu.br) | (12)3141 1600



### **Faculdades Integradas de Itapetininga**

**FII-FKB** | Itapetininga-SP

[www.fkb.br](http://www.fkb.br) | [fii@fkb.br](mailto:fii@fkb.br) | (15)3376-9300



### **Faculdades Integradas de Jaú**

**FJAÚ** | Jaú-SP

[www.fundacaojau.edu.br](http://www.fundacaojau.edu.br) | [secretariaintegradas@fjaunet.com.br](mailto:secretariaintegradas@fjaunet.com.br) | (14)2104-3366



### **Faculdades Integradas de Ourinhos**

**FIO** | Ourinhos-SP

[www.fio.edu.br](http://www.fio.edu.br) | [diretoria@fio.edu.br](mailto:diretoria@fio.edu.br) | (14)3322 2033



### **Faculdades Integradas de Santa Fé do Sul**

**FUNEC** | Santa Fé do Sul-SP

[www.funecsantafe.edu.br](http://www.funecsantafe.edu.br) | [fisadir@funecsantafe.edu.br](mailto:fisadir@funecsantafe.edu.br) | (17)3641-9002



### **Faculdades Integradas de Santo André**

FEFISA | Santo André-SP

[www.fefisa.com.br](http://www.fefisa.com.br) | [info@fefisa.com.br](mailto:info@fefisa.com.br) | (11)4972-7377



### **Faculdades Integradas do Vale do Ribeira**

SCELISUL | Registro-SP

[www.scelisul.com.br](http://www.scelisul.com.br) | [scelisul@scelisul.com.br](mailto:scelisul@scelisul.com.br) | (13)3828-2840



### **Faculdades Integradas Interamericanas**

FAITER | São Paulo-SP

[www.oswaldocruz.br](http://www.oswaldocruz.br) | [nelson.bonetto@oswaldocruz.br](mailto:nelson.bonetto@oswaldocruz.br) | (11)3825-4611



### **Faculdades Integradas Ipep**

FIPEP | São Paulo-SP

[www.ipep.edu.br](http://www.ipep.edu.br) | [direcao.fipep@ipep.edu.br](mailto:direcao.fipep@ipep.edu.br) | (11)3293-3559



### **Faculdades Integradas Maria Imaculada**

FIMI | Piracicaba-SP

[www.mariaimaculada.br](http://www.mariaimaculada.br) | [romildo@mariaimaculada.br](mailto:romildo@mariaimaculada.br) | (19)3861-4066



### **Faculdades Integradas Metropolitanas de Campinas**

METROCAMP | Campinas-SP

[www.metrocamp.edu.br](http://www.metrocamp.edu.br) | [metrocamp@metrocamp.com.br](mailto:metrocamp@metrocamp.com.br) | (19)2102-6732



### **Faculdades Integradas Padre Albino**

FIPA | Catanduva-SP

[www.fundacaopadrealbino.org.br](http://www.fundacaopadrealbino.org.br) | [atendimento@fipa.com.br](mailto:atendimento@fipa.com.br) | (17)3311-3328



### **Faculdades Integradas Rio Branco**

RIO BRANCO | São Paulo-SP

[www.riobrancofac.edu.br](http://www.riobrancofac.edu.br) | [diretoriageral@riobrancofac.edu.br](mailto:diretoriageral@riobrancofac.edu.br) | (11)3879-3128



### **Faculdades Integradas Rui Barbosa**

FIRB | Andradina-SP

[www.firb.br](http://www.firb.br) | [assped@firb.br](mailto:assped@firb.br) | (18)3702-9888



### **Faculdades Integradas Teresa D'Ávila**

FATEA | Lorena-SP

[www.fatea.br](http://www.fatea.br) | [secretaria-fatea@fatea.br](mailto:secretaria-fatea@fatea.br) | (12)3153-2888



### **Faculdades Integradas Teresa Martin**

FATEMA | São Paulo-SP

[www.uniesp.edu.br/freguesia](http://www.uniesp.edu.br/freguesia) | [mantenedora@uniesp.edu.br](mailto:mantenedora@uniesp.edu.br) | (11)3638-4801



### **Faculdades Integradas Torricelli**

FIT | Guarulhos-SP

[www.torricelli.edu.br](http://www.torricelli.edu.br) | [diretoria\\_faculdade@torricelli.edu.br](mailto:diretoria_faculdade@torricelli.edu.br) | (11)2107-4318



### **Faculdades Oswaldo Cruz**

OSWALDO CRUZ | São Paulo-SP

[www.oswaldocruz.br](http://www.oswaldocruz.br) | [nelson.bonetto@oswaldocruz.br](mailto:nelson.bonetto@oswaldocruz.br) | (11)3824-3660



### **Faculdades Unificadas da Fundação Educacional de Barretos**

UNIFICADAS FEB | Barretos-SP

[www.feb.br](http://www.feb.br) | [dirgeral@feb.br](mailto:dirgeral@feb.br) | (17)3321-6414



### **Fundação Armando Alvares Penteado**

FAAP | São Paulo-SP

[www.faap.br](http://www.faap.br) | [faapsocial2@faap.br](mailto:faapsocial2@faap.br) | (11)3662-7000



### **Fundação Cásper Líbero**

FCL | São Paulo-SP

[www.fcl.com.br](http://www.fcl.com.br) | [presidencia@fcl.com.br](mailto:presidencia@fcl.com.br) | (11)3170-5678



### **Fundação Educacional de Ituverava**

FEI | Ituverava-SP

[www.feituverava.com.br](http://www.feituverava.com.br) | [secadm@feituverava.com.br](mailto:secadm@feituverava.com.br) | (16)3729-3199



### **Fundação Instituto de Ensino para Osasco**

FIEO | Osasco-SP

[www.unifio.br](http://www.unifio.br) | [secretarians@unifio.br](mailto:secretarians@unifio.br) | (11)3681-6000



### **Fundação Karnig Bazarian**

FII-FKB | Itapetininga-SP

[www.fkb.br](http://www.fkb.br) | [fkf@fkb.br](mailto:fkf@fkb.br) | (15)3376-9300





### **Instituto de Ensino Superior de Bauru**

IESB | Bauru-SP

[www.iesbpreve.com.br](http://www.iesbpreve.com.br) | [atendimento@iesbpreve.com.br](mailto:atendimento@iesbpreve.com.br) | (14)4009-8800



### **Instituto Educacional do Estado de São Paulo**

UNIESP GUARUJÁ | Guarujá-SP

[www.uniesp.edu.br/guaruja](http://www.uniesp.edu.br/guaruja) | [roselaine.teodoro@uniesp.edu.br](mailto:roselaine.teodoro@uniesp.edu.br) | (13)3355-4855



### **Inea Faculdades - Escola Superior de Administração de Empresas**

INEA FACULDADES | São José dos Campos-SP

[www.inea.edu.br](http://www.inea.edu.br) | [francis@inea.edu.br](mailto:francis@inea.edu.br) | (12) 21349191



### **Instituição de Ensino São Francisco**

IESF | Mogi-Guaçu-SP

[www.sfrancisco.com.br](http://www.sfrancisco.com.br) | [iesf@sfrancisco.com.br](mailto:iesf@sfrancisco.com.br) | (19)3841-6405



### **Instituição Toledo de Ensino**

ITE | Bauru-SP

[www.ite.edu.br](http://www.ite.edu.br) | [ite@ite.edu.br](mailto:ite@ite.edu.br) | (14)2107-5000



### **Instituto Adventista de Ensino**

UNASP | Engenheiro Coelho-SP

[www.unasp.edu.br](http://www.unasp.edu.br) | [ester.azevedo@unasp.edu.br](mailto:ester.azevedo@unasp.edu.br) | (19)3858-5300



### **Instituto de Educação Superior de Boituva**

FIB | Boituva-SP

[www.boituva.br](http://www.boituva.br) | [fib@boituva.br](mailto:fib@boituva.br) | (15)3363-8020



### **Instituto de Ensino Campo Limpo Paulista S/C Ltda.**

FACCAMP | Campo Limpo Paulista-SP

[www.faccamp.br](http://www.faccamp.br) | [secretaria@faccamp.br](mailto:secretaria@faccamp.br) | (11)4812-9400



### **Instituto de Ensino Superior 'Santo André'**

IESA | Santo André-SP

[www.iesa.edu.br](http://www.iesa.edu.br) | [faculdade@iesa.edu.br](mailto:faculdade@iesa.edu.br) | (11)3577-5222



### **Instituto de Ensino Superior COC**

COC | Ribeirão Preto-SP

[www.faculadescoc.edu.br](http://www.faculadescoc.edu.br) | [lilianpadua@coc.com.br](mailto:lilianpadua@coc.com.br) | (16)3603-9982



### **Instituto de Ensino Superior de Bauru**

IESB | Bauru-SP

[www.iesbpreve.com.br](http://www.iesbpreve.com.br) | [pedagogia@iesbpreve.com.br](mailto:pedagogia@iesbpreve.com.br) | (14)4009-8800



### ***Instituto de Ensino Superior de Itapira***

IESI | Itapira-SP

[www.iesi.edu.br](http://www.iesi.edu.br) | [iesi@unip.br](mailto:iesi@unip.br) | (19)3863-5510



### ***Instituto Educacional do Estado de São Paulo***

IESP | Diadema-SP

[www.uniesp.edu.br/diadema](http://www.uniesp.edu.br/diadema) | [webinfo@iesp.edu.br](mailto:webinfo@iesp.edu.br) | (11)4055-5224



### ***Instituto Itapetiningano de Ensino Superior***

IIES | Itapetininga-SP

[www.iies.edu.br](http://www.iies.edu.br) | [faculdadeiies@gmail.com](mailto:faculdadeiies@gmail.com) | (15)3275-8700



### ***Instituto Municipal de Ensino Superior de Bebedouro Victório Cardassi***

IMESB | Bebedouro-SP

[www.imesb.br](http://www.imesb.br) | [secretaria.imesb@gmail.com](mailto:secretaria.imesb@gmail.com) | (17)3345-9366



### ***Instituto Paulista de Ciências da Administração***

IPCA | São Paulo-SP

[www.fce.edu.br](http://www.fce.edu.br) | [denise@fce.edu.br](mailto:denise@fce.edu.br) | (11)3661-5400



### ***Instituto Superior de Ciências Aplicadas de Limeira***

ALIE | Limeira-SP

[www.alie.br](http://www.alie.br) | [dir@alie.br](mailto:dir@alie.br) | (19)3404-4700



### ***Instituto Superior de Educação Alvorada Plus***

ISEAP | São Paulo-SP

[www.alvoradaplus.com.br](http://www.alvoradaplus.com.br) | [projetosiseap@alvoradaplus.com.br](mailto:projetosiseap@alvoradaplus.com.br) | (11)5841-6664



### ***Instituto Superior de Educação de São Paulo***

SINGULARIDADES/ISESP | São Paulo-SP

[www.singularidades.com.br](http://www.singularidades.com.br) | [singularidades@singularidades.com.br](mailto:singularidades@singularidades.com.br) | (11)3034-5445



### ***Instituto Superior de Educação Orígenes Lessa***

ISEOL | Lencois Paulista-SP

[www.facol.br](http://www.facol.br) | [secretaria@facol.br](mailto:secretaria@facol.br) | (14)3269-3939



### ***Instituto Superior de Educação Santa Marina***

ISESM | São Paulo-SP

[www.santamarina.edu.br](http://www.santamarina.edu.br) | [santamarina@santamarina.edu.br](mailto:santamarina@santamarina.edu.br) | (11)2296-2400



### ***Instituto Superior de Educação Uirapuru***

ISEU | Sorocaba-SP

[www.uirapuru.edu.br](http://www.uirapuru.edu.br) | [uirapuru@uirapuru.edu.br](mailto:uirapuru@uirapuru.edu.br) | (15)2102-6600



### **Instituto Superior de Educação Vera Cruz**

ISE VERA CRUZ | São Paulo-SP

[www.veracruz.edu.br](http://www.veracruz.edu.br) | [secretaria.ise@veracruz.edu.br](mailto:secretaria.ise@veracruz.edu.br) | (11)3838-5999



### **Instituto Superior de Ensino e Pesquisa de Cambuí**

ISEPEC | São Paulo-SP

[www.insper.edu.br](http://www.insper.edu.br) | [contato@insper.edu.br](mailto:contato@insper.edu.br) | (35)3431-3339



### **Instituto Taquaritinguense de Ensino Superior 'Dr. Aristides de Carvalho Schlobach'**

ITES | Taquaritinga-SP

[www.ites.com.br](http://www.ites.com.br) | [ites\\_diretoria@yahoo.com.br](mailto:ites_diretoria@yahoo.com.br) | (16)3253-8200



### **Istituto Europeo Di Design**

IED | São Paulo-SP

[www.ied.edu.br](http://www.ied.edu.br) | [m.holland@ied.edu.br](mailto:m.holland@ied.edu.br) | (11)3660-8000



### **LFG Campinas**

LFG | Campinas-SP

[www.lfg.com.br](http://www.lfg.com.br) | [sp.campinas@lfg.com.br](mailto:sp.campinas@lfg.com.br) | (19)3722-1060



### **Mantenedora da Faculdade de Tecnologia Ciências e Educação**

FATECE | Pirassununga-SP

[www.fatece.edu.br](http://www.fatece.edu.br) | [didaciebe@didaciebe.com.br](mailto:didaciebe@didaciebe.com.br) | (19)3561-1543



### **Sociedade Educacional São Paulo**

SESP | São Paulo-SP

[www.fesp.br](http://www.fesp.br) | [fesp@sesp.edu.br](mailto:fesp@sesp.edu.br) | (11)3061-5022



### **Sociedade Riopretense de Ensino e Educação Ltda**

UNIRP | São José do Rio Preto-SP

[www.unirpnet.com.br](http://www.unirpnet.com.br) | [reitoria@unirpnet.com.br](mailto:reitoria@unirpnet.com.br) | (17)3211-3000



### **Trevisan Escola de Negócios**

TREVISAN | São Paulo-SP

[www.trevisan.edu.br](http://www.trevisan.edu.br) | [atendimento@trevisan.edu.br](mailto:atendimento@trevisan.edu.br) | (11)3138-5218



### **União Brasileira Educacional**

UNIBR | São Vicente-SP

[www.unibr.com.br](http://www.unibr.com.br) | [marcio.grima@unibr.edu.br](mailto:marcio.grima@unibr.edu.br) | (13)3569-8200



### **União das Faculdades dos Grandes Lagos**

UNILAGO | São José do Rio Preto-SP

[www.unilago.com.br](http://www.unilago.com.br) | [unilago@unilago.com.br](mailto:unilago@unilago.com.br) | (17)3354-6000





### **Uniao Educacional e Tecnologia Impacta-Uni.Impacta Ltda.**

**IMPACTA** | São Paulo-SP

[www.impacta.edu.br](http://www.impacta.edu.br) | [m.pascios@itimpacta.org.br](mailto:m.pascios@itimpacta.org.br) | (11)3251-1399



### **Uniesp - Faculdade de Presidente Prudente**

**UNIESP FAPEPE** | Presidente Prudente-SP

[www.uniesp.edu.br/prudente/](http://www.uniesp.edu.br/prudente/) | [flavia.arenales@uniesp.edu.br](mailto:flavia.arenales@uniesp.edu.br) | (18)3918-4700



### **Universidade Anhanguera-Uniderp - Polo Pindamonhangaba**

**ANHANGUERA UNIDERP** | Pindamonhangaba-SP

[www.unianhanguera.edu.br](http://www.unianhanguera.edu.br) | [secretariadiretoria@unianhanguera.edu.br](mailto:secretariadiretoria@unianhanguera.edu.br) | (12)3648-2661



### **Universidade Anhembi Morumbi**

**ANHEMBI MORUMBI** | São Paulo-SP

[www.anhembi.br](http://www.anhembi.br) | [reitor@anhembi.br](mailto:reitor@anhembi.br) | (11)3847-3100



### **Universidade Braz Cubas**

**UBC** | Mogi das Cruzes-SP

[www.brazcubas.br](http://www.brazcubas.br) | [gabinete@brazcubas.br](mailto:gabinete@brazcubas.br) | 0800-196144



### **Universidade Camilo Castelo Branco**

**UNICASTELO** | São Paulo-SP

[www.unicastelo.br](http://www.unicastelo.br) | [mararegina@unicastelo.br](mailto:mararegina@unicastelo.br) | (11)2070-0213



### **Universidade Cidade de São Paulo**

**UNICID** | São Paulo-SP

[www.unicid.br](http://www.unicid.br) | [estagio@unicid.br](mailto:estagio@unicid.br) | (11)2178-1390



### **Universidade Cruzeiro do Sul**

**CRUZEIRO DO SUL** | São Paulo-SP

[www.cruzeirodosul.edu.br](http://www.cruzeirodosul.edu.br) | [aila.figueiredo@cruzeirodosul.edu.br](mailto:aila.figueiredo@cruzeirodosul.edu.br) | (11)2037-5758



### **Universidade Cruzeiro do Sul - Campus Tatuapé**

**UNICSUL** | São Paulo-SP

[www.unicsul.br](http://www.unicsul.br) | [unicsul@unicsul.br](mailto:unicsul@unicsul.br) | (11)6672-6200



### **Universidade de Franca**

**UNIFRAN** | Franca-SP

[www.unifran.br](http://www.unifran.br) | [reitoria@unifran.br](mailto:reitoria@unifran.br) | (16)3711-8888



### **Universidade de Marília**

**UNIMAR** | Marília-SP

[www.unimar.br](http://www.unimar.br) | [fernanda@unimar.br](mailto:fernanda@unimar.br) | (14)2105-4111



### **Universidade de Mogi das Cruzes**

UMC | Mogi das cruces-SP  
www.umc.br | reitoria@umc.br | (11)4798-7072



### **Universidade de Ribeirão Preto**

UNAERP | Ribeirão preto-SP  
www.unaerp.br | vbonini@unaerp.br | (16)3603-7000



### **Universidade de Ribeirão Preto - Campus Guarujá**

UNAERP | Guarujá-SP  
www.unaerp.br | aoliveira@unaerp.br | (13)3398-1000



### **Universidade de Santo Amaro**

UNISA | São Paulo-SP  
www.unisa.br | marketing@unisa.br | (11)2141-8550



### **Universidade de Sorocaba**

UNISO | Sorocaba-SP  
www.uniso.br | uniso@uniso.br | (15)2101-7000



### **Universidade do Grande ABC**

UNIABC | Santo André-SP  
www.uniabc.br | reitoria@uniabc.br | (11)4991-9800



### **Universidade do Oeste Paulista**

UNOESTE | Presidente Prudente-SP  
www.unoeste.br | proext@unoeste.br | (18)3229-1000



### **Universidade do Vale do Paraíba**

UNIVAP | São José dos Campos-SP  
www.univap.br | fve@univap.br | (12)3947-1090



### **Universidade Guarulhos**

UNG | Guarulhos-SP  
www.ung.br | extensao@ung.br | (11)2409-9222



### **Universidade Ibirapuera**

UNIB | São Paulo-SP  
www.ibirapuera.edu.br | nucai@ibirapuera.edu.br | (11)5694-7940



### **Universidade Metodista de São Paulo**

UMESP | São Bernardo do Campo-SP  
www.metodista.br | sgeral@metodista.br | (11)4366 5538



### **Universidade Metropolitana de Santos**

**UNIMES** | Santos-SP

[www.unimes.br](http://www.unimes.br) | [reitoria@unimes.br](mailto:reitoria@unimes.br) | (13)3226-3400



### **Universidade Nove de Julho**

**UNINOVE** | São Paulo-SP

[www.uninove.br](http://www.uninove.br) | [uninove@uninove.br](mailto:uninove@uninove.br) | (11)3385-9000



### **Universidade Presbiteriana Mackenzie**

**MACKENZIE** | São Paulo-SP

[www.mackenzie.br](http://www.mackenzie.br) | [secgeral.upm@mackenzie.com.br](mailto:secgeral.upm@mackenzie.com.br) | (11)3236-8391



### **Universidade Sagrado Coração**

**USC** | Bauru-SP

[www.usc.br](http://www.usc.br) | [marcello.zanluchi@usc.br](mailto:marcello.zanluchi@usc.br) | (14)2107-7000



### **Universidade Santa Cecília**

**UNISANTA** | Santos-SP

[www.unisanta.br](http://www.unisanta.br) | [elizabeth@unisanta.br](mailto:elizabeth@unisanta.br) | (13)3202-7100



### **Universidade São Marcos**

**USM** | São Paulo-SP

[www.smarcos.br](http://www.smarcos.br) | [ssrosa@smarcos.br](mailto:ssrosa@smarcos.br) | (11)34715700



### **Veris Faculdades**

**VEFA** | Sorocaba-SP

[www.veris.com.br](http://www.veris.com.br) | [adilson.rocha@veris.edu.br](mailto:adilson.rocha@veris.edu.br) | (15)3412-4300

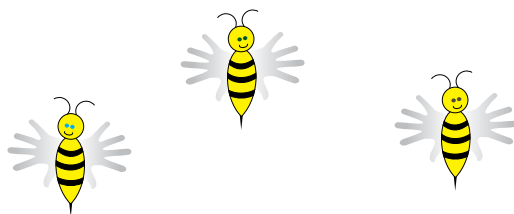

# Região Sul

*Participou do dia*



1 vez

2 vezes

3 vezes

4 vezes

5 vezes

6 vezes

7 vezes

8 vezes

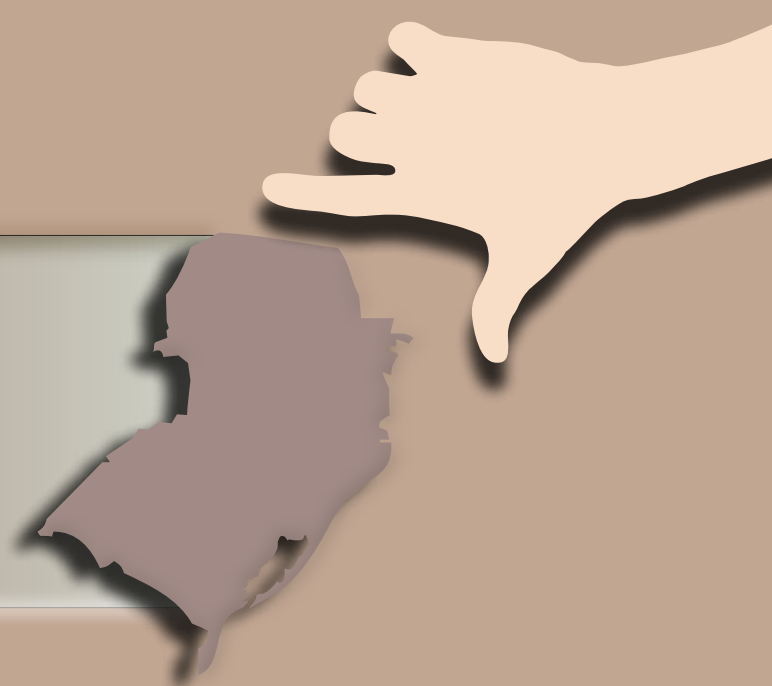



**Associação Educacional Iguaçu - Centro de Ensino Superior de Foz do Iguaçu**

CESUFOZ | Foz do Iguaçu-PR  
www.cesufoz.edu.br | direcao@cesufoz.br | (45)3520-1727



**Centro de Ensino Superior de Apucarana - Faculdade de Apucarana**

FAP | Apucarana-PR  
www.fap.com.br | fap@fap.com.br | (43)3033-8900



**Centro Universitário Campos de Andrade**

UNIANDRADE | Curitiba-PR  
www.uniandrade.br | uniandrade@uniandrade.br | (41)3219-4252



**Centro Universitário Curitiba**

UNICURITIBA | Curitiba-PR  
www.unicuritiba.edu.br | reitoria@unicuritiba.edu.br | (41)3213-8700



**Centro Universitário de Maringá**

CESUMAR | Maringá-PR  
www.cesumar.br | wilsonf@cesumar.br | (44)3027-6360



**Centro Universitário Diocesano do Sudoeste do Paraná**

UNICS | Palmas-PR  
www.unics.edu.br | extensao@unics.edu.br | (46)3263-8100



**Centro Universitário Filadélfia**

UNIFIL | Londrina-PR  
www.unifil.br | jteofilo@filadelfia.br | (43)3375-7400



**Centro Universitário Franciscano do Paraná**

FAE | Curitiba-PR  
www.fae.edu | secretaria@fae.edu | (41)2105-4197



**Centro Universitário Uninter**

UNINTER | Curitiba-PR  
www.ceninter.com.br | ceninter@ceninter.com.br | (41)3595-8107



**Faculdade Alfa Brasil**

UNIALFA | Cascavel-PR  
www.faculdadealfabrasil.edu.br | unialfa@terra.com.br | (45)3035-7766



### **Faculdade Anchieta de Ensino Superior do Paraná**

FAESP | Curitiba-PR

[www.faesppr.edu.br](http://www.faesppr.edu.br) | [faesp@faesppr.edu.br](mailto:faesp@faesppr.edu.br) | (41)3346-4548



### **Faculdade Anglo-Americano**

ANGLO FOZ | Foz do Iguaçu-PR

[www.angloamericano.com.br](http://www.angloamericano.com.br) | [faafi@angloamericano.com](mailto:faafi@angloamericano.com) | (45)3028-3232



### **Faculdade Assis Gurgacz**

FAG | Cascavel-PR

[www.fag.edu.br](http://www.fag.edu.br) | [fag@fag.edu.br](mailto:fag@fag.edu.br) | (45)3321-3900



### **Faculdade Campo Real**

CAMPO REAL | Guarapuava-PR

[www.camporeal.edu.br](http://www.camporeal.edu.br) | [diretor@camporeal.edu.br](mailto:diretor@camporeal.edu.br) | (42)3621-5200



### **Faculdade CBES - Colégio Brasileiro de Estudos Sistemáticos**

CBES | Curitiba-PR

[www.cbes.edu.br](http://www.cbes.edu.br) | [tadeu.diretoria@cbes.edu.br](mailto:tadeu.diretoria@cbes.edu.br) | (41)3544-6670



### **Faculdade Cidade Verde**

FCV | Maringá-PR

[www.fcv.edu.br](http://www.fcv.edu.br) | [fcv@fcv.edu.br](mailto:fcv@fcv.edu.br) | (44)3028-4416



### **Faculdade Cristo Rei**

FACCREI | Cornélio Procópio-PR

[www.faccrei.edu.br](http://www.faccrei.edu.br) | [diretoria@faccrei.edu.br](mailto:diretoria@faccrei.edu.br) | (43)3524-3301



### **Faculdade da Fronteira**

FAF | Barracão-PR

[www.faf.edu.br](http://www.faf.edu.br) | [comunicacao.faf@faf.edu.br](mailto:comunicacao.faf@faf.edu.br) | (49)3644-1684



### **Faculdade de Administração, Ciências, Educação e Letras**

FACEL | Curitiba-PR

[www.facel.com.br](http://www.facel.com.br) | [facel@facel.com.br](mailto:facel@facel.com.br) | (41)3324-1115



### **Faculdade de Agronegócio de Paraíso do Norte**

FAPAN | Paraíso do Norte-PR

[www.fapanpr.edu.br](http://www.fapanpr.edu.br) | [fapan@fapanpr.edu.br](mailto:fapan@fapanpr.edu.br) | (44)3431-1212



### **Faculdade de Apucarana**

FAP | Apucarana-PR

[www.fap.com.br](http://www.fap.com.br) | [fap@fap.com.br](mailto:fap@fap.com.br) | (43)3033-8900





### **Faculdade de Ciências Aplicadas de Cascavel**

**FACIAP** | Cascavel-PR

[www.unipan.br](http://www.unipan.br) | [projetos@unipan.br](mailto:projetos@unipan.br) | (45)3219-4411



### **Faculdade de Ciências Educacionais e Sistemas Integrados**

**FACESI** | Ibitipora-PR

[www.facesi.edu.br](http://www.facesi.edu.br) | [facesi@facesi.edu.br](mailto:facesi@facesi.edu.br) | (43)3258-7991



### **Faculdade de Ciências Sociais e Aplicadas do Paraná**

**FACET** | Curitiba-PR

[www.facet.br](http://www.facet.br) | [facet@facet.br](mailto:facet@facet.br) | (41)3223-6860



### **Faculdade de Ensino Superior Dom Bosco**

**DOM BOSCO** | Cornélio Procópio-PR

[www.facdombosco.edu.br](http://www.facdombosco.edu.br) | [faculdadedombosco@bol.com.br](mailto:faculdadedombosco@bol.com.br) | (43)3523-6872



### **Faculdade de Pato Branco**

**FADEP** | Pato Branco-PR

[www.fadep.br](http://www.fadep.br) | [fadep@fadep.br](mailto:fadep@fadep.br) | (46)3220-3000



### **Faculdade de Pinhais**

**FAPI** | Pinhais-PR

[www.fapi-pinhais.edu.br](http://www.fapi-pinhais.edu.br) | [protocolo@fapi-pinhais.com.br](mailto:protocolo@fapi-pinhais.com.br) | (41)3667-6000



### **Faculdade de Tecnologia do Vale do Ivaí**

**UCP FATEC** | Ivaiporã-PR

[www.ucpparana.edu.br](http://www.ucpparana.edu.br) | [financeiroivaipora@ucpparana.edu.br](mailto:financeiroivaipora@ucpparana.edu.br) | (43)3472-0201



### **Faculdade de Tecnologia Herrero**

**FATEC** | Curitiba-PR

[www.herrero.com.br](http://www.herrero.com.br) | [infocurso@herrero.com.br](mailto:infocurso@herrero.com.br) | (41)3026-8411



### **Faculdade de Tecnologia Inesul do Paraná**

**FIPAR** | Curitiba-PR

[www.inesulfipar.edu.br](http://www.inesulfipar.edu.br) | [pedagogia.geral@inesul.edu.br](mailto:pedagogia.geral@inesul.edu.br) | (41)3521-5375



### **Faculdade de Telêmaco Borba**

**FATEB** | Telêmaco Borba-PR

[www.fatebtb.edu.br](http://www.fatebtb.edu.br) | [coordenacaopedagogica@fatebtb.edu.br](mailto:coordenacaopedagogica@fatebtb.edu.br) | (42)3271-8000



### **Faculdade Dinâmica das Cataratas**

**UDC** | Foz do Iguaçu-PR

[www.udc.edu.br](http://www.udc.edu.br) | [udc@udc.edu.br](mailto:udc@udc.edu.br) | (45)3523-6900



### **Faculdade do Norte Novo de Apucarana**

**FACNOPAR** | Apucarana-PR

[www.facnopar.com.br](http://www.facnopar.com.br) | [facnopar@facnopar.com.br](mailto:facnopar@facnopar.com.br) | (43)3420-1700



### **Faculdade do Norte Pioneiro**

**FANORPI** | Santo Antônio da Platina-PR

[www.fanorpi.com.br](http://www.fanorpi.com.br) | [secretariageral@fanorpi.com.br](mailto:secretariageral@fanorpi.com.br) | (43)3534-4177



### **Faculdade Dom Bosco**

**FDB** | Curitiba-PR

[www.dombosco.com.br](http://www.dombosco.com.br) | [acad-faculdade@dombosco.com.br](mailto:acad-faculdade@dombosco.com.br) | (41)3213-5200



### **Faculdade Doutor Leocádio José Correia**

**FALEC** | Curitiba-PR

[www.falec.br](http://www.falec.br) | [falec@falec.br](mailto:falec@falec.br) | (41)3256-5717 / 3357-6852



### **Faculdade Educacional de Araucária**

**FACEAR** | Araucária-PR

[www.facear.edu.br](http://www.facear.edu.br) | [murilo@facear.edu.br](mailto:murilo@facear.edu.br) | (41)3643-1551



### **Faculdade Educacional de Colombo**

**FAEC** | Colombo-PR

[www.faecpr.edu.br](http://www.faecpr.edu.br) | [direcao@faecpr.edu.br](mailto:direcao@faecpr.edu.br) | (41)3621-0505



### **Faculdade Educacional de Cornélio Procópio**

**FACED** | Cornélio Procópio-PR

[www.faccrei.edu.br](http://www.faccrei.edu.br) | [diretoria@faccrei.edu.br](mailto:diretoria@faccrei.edu.br) | (43)3524-3301



### **Faculdade Educacional de Dois Vizinhos**

**FAED** | Dois Vizinhos-PR

[www.unisep.edu.br](http://www.unisep.edu.br) | [unisep@unisep.edu.br](mailto:unisep@unisep.edu.br) | (46)3536-1005



### **Faculdade Educacional de Medianeira**

**UDC MEDIANEIRA** | Medianeira-PR

[www.udc.edu.br/udcmedianeira](http://www.udc.edu.br/udcmedianeira) | [udcmedianeira@udc.edu.br](mailto:udcmedianeira@udc.edu.br) | (45)3264-3050



### **Faculdade Educacional de Ponta Grossa**

**UNIÃO** | Ponta Grossa-PR

[www.uniao.edu.br](http://www.uniao.edu.br) | [uniao@uniao.edu.br](mailto:uniao@uniao.edu.br) | (42)3222-9009



### **Faculdade Evangélica do Paraná**

**FEPAR** | Curitiba-PR

[www.fepar.edu.br](http://www.fepar.edu.br) | [fepar@fepar.edu.br](mailto:fepar@fepar.edu.br) | (41)3240-5500

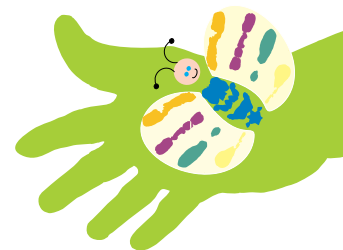



### **Faculdade Expoente**

EXPOENTE | Curitiba-PR

[www.faculdadeexpoente.edu.br](http://www.faculdadeexpoente.edu.br) | [mkalinke@expoente.com.br](mailto:mkalinke@expoente.com.br) | (41)3312-4100



### **Faculdade Guairacá**

GUAIRACÁ | Guarapuava-PR

[www.faculdadeguairaca.edu.br](http://www.faculdadeguairaca.edu.br) | [guairaca@faculdadeguairaca.com.br](mailto:guairaca@faculdadeguairaca.com.br) | (42)3622-2000



### **Faculdade Guarapuava**

FG | Guarapuava-PR

[www.faculdadesguarapuava.br](http://www.faculdadesguarapuava.br) | [diretoriageral@unigua.edu.br](mailto:diretoriageral@unigua.edu.br) | (42)3621-7000



### **Faculdade Herrero**

FATEC | Curitiba-PR

[www.herrero.com.br](http://www.herrero.com.br) | [infocursos@herrero.com.br](mailto:infocursos@herrero.com.br) | (41)3016-1930



### **Faculdade Ingá**

UNINGÁ | Maringá-PR

[www.uninga.br](http://www.uninga.br) | [uninga@uninga.br](mailto:uninga@uninga.br) | (44)3031-5009



### **Faculdade Integrada das Cataratas - Campus I**

FIC | Foz do Iguaçu-PR

[www.udc.edu.br](http://www.udc.edu.br) | [udc@udc.edu.br](mailto:udc@udc.edu.br) | (45)3572-6900



### **Faculdade Integradas do Vale do Iguaçu**

UNIGUAÇU | União da Vitória-PR

[www.uniguacu.edu.br](http://www.uniguacu.edu.br) | [jrd\\_assessoria@uniguacu.edu.br](mailto:jrd_assessoria@uniguacu.edu.br) | (42)3522-6192



### **Faculdade Integrado de Campo Mourão**

INTEGRADO | Campo Mourão-PR

[www.grupointegrado.br](http://www.grupointegrado.br) | [direcao.academica@grupointegrado.br](mailto:direcao.academica@grupointegrado.br) | (44)3518-2500



### **Faculdade Intermunicipal do Noroeste do Paraná**

FACINOR | Loanda-PR

[www.facinor.br](http://www.facinor.br) | [facinor@facinor.br](mailto:facinor@facinor.br) | (44)3425-1037



### **Faculdade Internacional de Curitiba**

FACINTER | Curitiba-PR

[www.facinter.br](http://www.facinter.br) | [facinter@facinter.br](mailto:facinter@facinter.br) | 0800 702 0500



### **Faculdade Luterana Rui Barbosa**

FALURB | Marechal Cândido Rondon-PR

[www.falurb.edu.br](http://www.falurb.edu.br) | [falurb@falurb.edu.br](mailto:falurb@falurb.edu.br) | (45)3254-2175



### **Faculdade Maringá**

CESPAR | Maringá-PR

[www.faculdadesmaringa.br](http://www.faculdadesmaringa.br) | [faculdadesmaringa@faculdadesmaringa.br](mailto:faculdadesmaringa@faculdadesmaringa.br) | (44)3027-1100



### **Faculdade Mater Dei**

FMD | Pato Branco-PR

[www.materdei.edu.br](http://www.materdei.edu.br) | [facmater@whiteduck.psi.br](mailto:facmater@whiteduck.psi.br) | (46)2101-8200



### **Faculdade Metropolitana de Maringá**

FAMMA | Maringá-PR

[www.unifamma.edu.br](http://www.unifamma.edu.br) | [unifamma@unifamma.edu.br](mailto:unifamma@unifamma.edu.br) | (44)2101-5550



### **Faculdade Missioneira do Paraná**

FAMIPAR | Cascavel-PR

[www.famipar.edu.br](http://www.famipar.edu.br) | [financeiro@famipar.edu.br](mailto:financeiro@famipar.edu.br) | (45)3226-1340



### **Faculdade Modelo**

FACIMOD | Curitiba-PR

[www.facimod.com.br](http://www.facimod.com.br) | [paulomedeiros@seed.pr.gov.br](mailto:paulomedeiros@seed.pr.gov.br) | (41)3226-4545



### **Faculdade Nacional de Educação e Ensino Superior do Paraná**

FANEESP | Araucária-PR

[www.faneesp.edu.br](http://www.faneesp.edu.br) | [apoio.direcao@faneesp.edu.br](mailto:apoio.direcao@faneesp.edu.br) | (41)3552-1300



### **Faculdade Norte Paranaense**

UNINORTE | Londrina-PR

[www.uninorte.edu.br](http://www.uninorte.edu.br) | [uninorte@uninorte.edu.br](mailto:uninorte@uninorte.edu.br) | (43)4009-4009



### **Faculdade Opet**

FAO | Curitiba-PR

[www.opet.com.br](http://www.opet.com.br) | [opetonline@opet.com.br](mailto:opetonline@opet.com.br) | (41)3028-2800



### **Faculdade Padre João Bagozzi**

BAGOZZI | Curitiba-PR

[www.faculadepadrebagozzi.edu.br](http://www.faculadepadrebagozzi.edu.br) | [faculdade@bagozzi.com.br](mailto:faculdade@bagozzi.com.br) | (41)3521-2727



### **Faculdade Pilares**

FAPI | São José dos Pinhais-PR

[www.pilares.edu.br](http://www.pilares.edu.br) | [ernesto@pilares.edu.br](mailto:ernesto@pilares.edu.br) | (41)2117-9800



### **Faculdade Sul Brasil**

FASUL | Toledo-PR

[www.fasul.edu.br](http://www.fasul.edu.br) | [coopex@fasul.edu.br](mailto:coopex@fasul.edu.br) | (45)3277-4000



### **Faculdade Tecnológica Inesul do Paraná**

FIPAR | Curitiba-PR

[www.inesulfipar.edu.br](http://www.inesulfipar.edu.br) | [tec.marketing@inesulfipar.edu.br](mailto:tec.marketing@inesulfipar.edu.br) | (41)3322-5375



### **Faculdade Teológica Batista do Paraná**

FTBP | Curitiba-PR

[www.ftbp.com.br](http://www.ftbp.com.br) | [ftbp@terra.com.br](mailto:ftbp@terra.com.br) | (41)3024-8142



### **Faculdade União das Américas**

UNIAMÉRICA | Foz do Iguaçu-PR

[www.uniamerica.br](http://www.uniamerica.br) | [direcao@uniamerica.br](mailto:direcao@uniamerica.br) | (45)2105-9006



### **Faculdade Vizinhaça Vale do Iguaçu**

VIZIVALI | Dois Vizinhos-PR

[www.cpea.br/vizivali](http://www.cpea.br/vizivali) | [rosemeriback@bol.com.br](mailto:rosemeriback@bol.com.br) | (46)3536-4438



### **Faculdades do Centro do Paraná**

UCP | Pitanga-PR

[www.ucppitanga.edu.br](http://www.ucppitanga.edu.br) | [direcao@ucppitanga.edu.br](mailto:direcao@ucppitanga.edu.br) | (42)3646-5555



### **Faculdades Integradas do Brasil**

UNIBRASIL | Curitiba-PR

[www.unibrasil.com.br](http://www.unibrasil.com.br) | [pesquisaextensao@unibrasil.com.br](mailto:pesquisaextensao@unibrasil.com.br) | (41)3361-4296



### **Faculdades Integradas do Vale do Ivaí**

UNIVALE | Ivaiporã-PR

[www.univale.com.br](http://www.univale.com.br) | [diretoria@univale.com.br](mailto:diretoria@univale.com.br) | (43)3472-1414



### **Faculdades Integradas dos Campos Gerais**

CESCAGE | Ponta Grossa-PR

[www.cescage.com.br](http://www.cescage.com.br) | [extensao@cescage.com.br](mailto:extensao@cescage.com.br) | (42)3219-8000



### **Faculdades Integradas Espírita**

FIES | Curitiba-PR

[www.faculdadeespirita.com.br](http://www.faculdadeespirita.com.br) | [diracademica@faculdadeespirita.com.br](mailto:diracademica@faculdadeespirita.com.br) | (41)3111-1711



### **Faculdades Integradas Santa Cruz de Curitiba**

FARESC | Curitiba-PR

[www.santacruz.br](http://www.santacruz.br) | [santacruz@santacruz.br](mailto:santacruz@santacruz.br) | (41)3248-0311



### **Faculdades Opet**

OPET | Curitiba-PR

[www.opet.com.br](http://www.opet.com.br) | [opet@opet.com.br](mailto:opet@opet.com.br) | (41)3028-2002



### **Faculdades Pequeno Príncipe**

FPP | Curitiba-PR

[www.faculdadespequenoprincipe.edu.br](http://www.faculdadespequenoprincipe.edu.br) | [adrienne@fpp.edu.br](mailto:adrienne@fpp.edu.br) | (41)3310-1500



### **Faculdades Spei**

FACSPEI | Curitiba-PR

[www.spei.br](http://www.spei.br) | [ailton@spei.br](mailto:ailton@spei.br) | (41)3321-3111



### **Faculdade de Tecnologia Integral**

FTI | Curitiba-PR

[www.integralsien.com.br](http://www.integralsien.com.br) | [webmaster@integralsien.com.br](mailto:webmaster@integralsien.com.br) | (41)3027-7554



### **Instituição Cultural Educacional de Sarandi**

UNISSA | Sarandi-PR

[www.unissa.edu.br](http://www.unissa.edu.br) | [unissa@unissa.edu.br](mailto:unissa@unissa.edu.br) | (44)3035-0001



### **Instituto Adventista Paranaense**

IAP | Ivatuba-PR

[www.iap.org.br](http://www.iap.org.br) | [secretariafap@iap.org.br](mailto:secretariafap@iap.org.br) | (44)3236-8000



### **Instituto Catuaí de Ensino Superior**

CATUAÍ | Cambe-PR

[www.ices.edu.br](http://www.ices.edu.br) | [secretaria@ices.edu.br](mailto:secretaria@ices.edu.br) | (43)3253-5454



### **Instituto de Ensino Superior de Londrina**

INESUL | Londrina-PR

[www.inesul.edu.br](http://www.inesul.edu.br) | [direcao geral@inesul.edu.br](mailto:direcao geral@inesul.edu.br) | (43)3379-2000



### **Instituto Educacional de Castro**

INEC | Castro-PR

[www.facastro.edu.br](http://www.facastro.edu.br) | [facastro@facastro.edu.br](mailto:facastro@facastro.edu.br) | (42)3232-0743



### **Instituto Superior de Educação de Guaratuba/ Faculdade do Litoral Paranaense**

ISEPE | Guaratuba-PR

[www.isepe.com.br](http://www.isepe.com.br) | [isepeguaratuba@isepeguaratuba.com.br](mailto:isepeguaratuba@isepeguaratuba.com.br) | (41)3442-8500

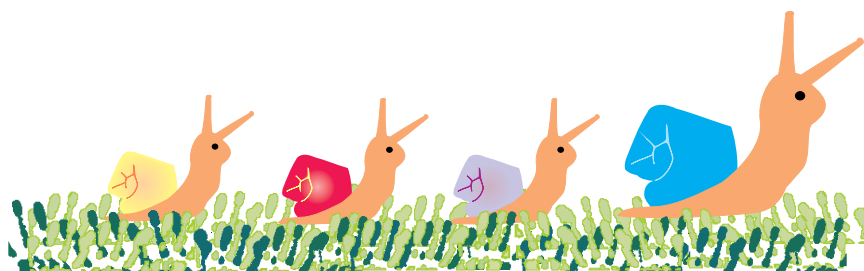





### **Pontifícia Universidade Católica do Paraná**

**PUCPR** | Curitiba-PR

[www.pucpr.br](http://www.pucpr.br) | [webmaster@pucpr.br](mailto:webmaster@pucpr.br) | (41)3271-1636



### **União de Ensino Superior do Iguazu Ltda.**

**UNIGUAÇU** | São Miguel do Iguacu-PR

[www.faes.com.br](http://www.faes.com.br) | [andrea@faesi.com.br](mailto:andrea@faesi.com.br) | (45)3565-3181



### **União Dinâmica de Faculdades Cataratas**

**UDC FAA** | Foz do Iguazu-PR

[www.udc.edu.br/anglo](http://www.udc.edu.br/anglo) | [alessandra@anglofoz.com.br](mailto:alessandra@anglofoz.com.br) | (45)3038-3232



### **União Educacional de Cascavel**

**UNIVEL** | Cascavel-PR

[www.univel.br](http://www.univel.br) | [renato@univel.br](mailto:renato@univel.br) | (45)3036-3636



### **União Norte Paranaense de Ensino**

**UNINORTE** | Londrina-PR

[www.uninorte.edu.br](http://www.uninorte.edu.br) | [extensao@uninorte.edu.br](mailto:extensao@uninorte.edu.br) | (43)4009-4009



### **Unimares - União Maringense de Ensino Ltda**

**UNIMARES** | Maringá-PR

[www.fcv.edu.br](http://www.fcv.edu.br) | [unimares@mpebrasil.com.br](mailto:unimares@mpebrasil.com.br) | (44)32206868



### **Universidade Norte do Paraná**

**UNOPAR** | Londrina-PR

[www.unopar.br](http://www.unopar.br) | [extensao@unopar.br](mailto:extensao@unopar.br) | (43)3371-7757



### **Universidade Paranaense**

**UNIPAR** | Umuarama-PR

[www.unipar.br](http://www.unipar.br) | [degeu@unipar.br](mailto:degeu@unipar.br) | (44)3621-2821



### **Universidade Tuiuti do Paraná**

**UTP** | Curitiba-PR

[www.utp.br](http://www.utp.br) | [reitor@utp.br](mailto:reitor@utp.br) | (41)3331-7700

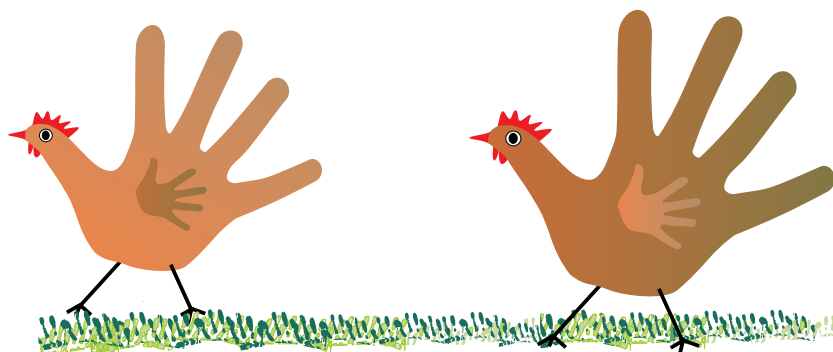



**Castelli Escola Superior de Hotelaria**

CASTELLI | Canela-RS  
www.castelli.edu.br | castelli@castelli.edu.br | (54)3282-1460



**Centro Educacional São Camilo**

SÃO CAMILO | Porto Alegre-RS  
www.saocamilo.br | ana@saocamilo.br | (11)3868-5192



**Centro Universitário La Salle**

UNILASALLE | Canoas-RS  
www.unilasalle.edu.br | projetossociais@unilasalle.edu.br | (51)3746-8500



**Centro Universitário Metodista Ipa**

IPA | Porto Alegre-RS  
www.metodistadosul.edu.br | direcao.geral@metodistadosul.edu.br | (51)3316-1200



**Centro Universitário Ritter dos Reis**

UNIRITTER | Porto Alegre-RS  
www.uniritter.edu.br | propex@uniritter.edu.br | (51)3230-3323



**Centro Universitário Univates**

UNIVATES | Lajeado-RS  
www.univates.br | campus@univates.br | (51)3714-7000



**Escola Superior de Propaganda e Marketing - Porto Alegre**

ESPM - POA | Porto Alegre-RS  
www.espm.br | graduacao-rs@espm.br | (51)3218-1300



**Escolas e Faculdades Qi**

FACULDADE QI | Gravataí-RS  
www.qi.com.br | nielsen.specht@qi.edu.br | (51)3042-0000



**Faculdade Anhanguera de Caxias do Sul**

FKA | Caxias do Sul-RS  
www.unianhanguera.edu.br | claudia.souza@unianhanguera.edu.br | (54)3223-3910



**Faculdade Anhanguera de Passo Fundo**

FPL | Passo Fundo-RS  
www.anhanguera.com | robson.formigheri@aesapar.com | (54)3045-9300



### **Faculdade Anhanguera do Rio Grande**

**ANHANGUERA** | Rio Grande-RS

[www.unianhanguera.edu.br](http://www.unianhanguera.edu.br) | [adriana.camargo@aesapar.com](mailto:adriana.camargo@aesapar.com) | (53)3231-9680



### **Faculdade Antonio Meneghetti**

**AMF** | São João do Polêsine-RS

[www.faculdadeam.edu.br](http://www.faculdadeam.edu.br) | [amf@faculdadeam.edu.br](mailto:amf@faculdadeam.edu.br) | (55)3289-1141



### **Faculdade Atlântico Sul de Pelotas**

**ATLÂNTICO SUL** | Pelotas-RS

[www.unianhanguera.edu.br](http://www.unianhanguera.edu.br) | [adriana.camargo@unianhanguera.edu.br](mailto:adriana.camargo@unianhanguera.edu.br) | (11)4223-7821



### **Faculdade Cenecista Nossa Senhora dos Anjos**

**FACENSA** | Gravataí-RS

[www.facensa.com.br](http://www.facensa.com.br) | [facensa@facensa.com.br](mailto:facensa@facensa.com.br) | (51)3488-1991



### **Faculdade da Serra Gaúcha**

**FSG** | Caxias do Sul-RS

[www.fsg.br](http://www.fsg.br) | [fsg@fsg.br](mailto:fsg@fsg.br) | (54)2101-6000



### **Faculdade de Administração da Associação Brasileira de Educação**

**FABE** | Marau-RS

[www.fabemarau.edu.br](http://www.fabemarau.edu.br) | [elise.setti@fabemarau.edu.br](mailto:elise.setti@fabemarau.edu.br) | (54)3342-8301



### **Faculdade de Desenvolvimento do Rio Grande do Sul**

**FADERGS** | Porto Alegre-RS

[www.fadergs.edu.br](http://www.fadergs.edu.br) | [fadergs@fadergs.edu.br](mailto:fadergs@fadergs.edu.br) | (51)3254-1111



### **Faculdade de Direito de Santa Maria**

**FADISMA** | Santa Maria-RS

[www.fadisma.com.br](http://www.fadisma.com.br) | [gerenciadeprojetos@fadisma.com.br](mailto:gerenciadeprojetos@fadisma.com.br) | (55)3220-2500



### **Faculdade de Educação e Tecnologia da Região Missioneira**

**FETREMIS** | São Paulo das Missões-RS

[www.fetremis.edu.br](http://www.fetremis.edu.br) | [rosiclerh@hotmail.com](mailto:rosiclerh@hotmail.com) | (55)3563-1433



### **Faculdade de Educação, Ciências e Letras São Judas Tadeu**

**FECLSJT** | Porto Alegre-RS

[www.saojudastadeu.com.br](http://www.saojudastadeu.com.br) | [secrfac@saojudastadeu.com.br](mailto:secrfac@saojudastadeu.com.br) | (51)3340-7888



### **Faculdade de Getúlio Vargas**

**FACULDADE IDEAU** | Getúlio Vargas-RS

[www.ideau.com.br](http://www.ideau.com.br) | [ideau@ideau.com.br](mailto:ideau@ideau.com.br) | (54)3341-6600



### **Faculdade de Integração do Ensino Superior do Cone Sul**

FISUL | Garibaldi-RS

[www.fisul.edu.br](http://www.fisul.edu.br) | [simonela@fisul.edu.br](mailto:simonela@fisul.edu.br) | (54)3462 8300



### **Faculdade de Tecnologia de Porto Alegre**

FTEC POA | Porto Alegre-RS

[www.ftec.com.br](http://www.ftec.com.br) | [tatianemoraes@ftec.com.br](mailto:tatianemoraes@ftec.com.br) | (51)3225-6297



### **Faculdade de Tecnologia La Salle**

LA SALLE | Estrela-RS

[www.unilasalle.edu.br/estrela](http://www.unilasalle.edu.br/estrela) | [naa.estrela@lasalle.edu.br](mailto:naa.estrela@lasalle.edu.br) | (51)3712-3604



### **Faculdade de Tecnologia Saint Pastous**

FSP | Porto Alegre-RS

[www.saintpastous.org.br](http://www.saintpastous.org.br) | [veralduarte@terra.com.br](mailto:veralduarte@terra.com.br) | (51)3219-3699



### **Faculdade de Tecnologia Senac Passo Fundo**

SENAC PASSO FUNDO | Passo Fundo-RS

[www.senacrs.com.br](http://www.senacrs.com.br) | [senacpfundo@senacrs.com.br](mailto:senacpfundo@senacrs.com.br) | (54)3313-4599



### **Faculdade de Tecnologia Senac Pelotas**

SENAC PELOTAS | Pelotas-RS

[www.senacrs.com.br](http://www.senacrs.com.br) | [fatecpelotas@senacrs.com.br](mailto:fatecpelotas@senacrs.com.br) | (53)3225-6918



### **Faculdade de Tecnologia Senai Porto Alegre**

FATEC SENAI POA | Porto Alegre-RS

[www.senairs.org.br/faculdade](http://www.senairs.org.br/faculdade) | [faculdadesenai@senairs.org.br](mailto:faculdadesenai@senairs.org.br) | (51)3347-8400



### **Faculdade de Tecnologia Tecbrasil**

FTEC BRASIL | Caxias do Sul-RS

[www.ftecbrasil.com.br](http://www.ftecbrasil.com.br) | [claudiocx@databrasil.com.br](mailto:claudiocx@databrasil.com.br) | (54)3027-1300



### **Faculdade de Tecnologia Tecbrasil - Unidade Novo Hamburgo**

FTEC | Novo Hamburgo-RS

[www.ftec.com.br](http://www.ftec.com.br) | [rejanasilva@ftec.com.br](mailto:rejanasilva@ftec.com.br) | (51)3036-1326



### **Faculdade Dom Alberto**

DOM ALBERTO | Santa Cruz do Sul-RS

[www.domalberto.edu.br](http://www.domalberto.edu.br) | [lucas.direcao@domalberto.edu.br](mailto:lucas.direcao@domalberto.edu.br) | (51)2106-6369



### **Faculdade Dom Bosco de Porto Alegre**

DOM BOSCO | Porto Alegre-RS

[www.faculdade.dombosco.net](http://www.faculdade.dombosco.net) | [sandrini@dombosco.net](mailto:sandrini@dombosco.net) | (51)3361-6700



### **Faculdade Fátima**

FACULDADE FÁTIMA | Caxias do Sul-RS

[www.fatimaeducacao.com.br](http://www.fatimaeducacao.com.br) | [marcia.fonseca@fatimaeducacao.com.br](mailto:marcia.fonseca@fatimaeducacao.com.br) | (54)3535-7300



### **Faculdade Horizontina**

FAHOR | Horizontina-RS

[www.fahor.com.br](http://www.fahor.com.br) | [fahor@fahor.com.br](mailto:fahor@fahor.com.br) | (55)3537-1614



### **Faculdade IDC**

IDC | Porto Alegre-RS

[www.idc.edu.br](http://www.idc.edu.br) | [carla@idc.edu.br](mailto:carla@idc.edu.br) | (51)3028-4888



### **Faculdade INEDI**

CESUCA | Cachoeirinha-RS

[www.cesuca.edu.br](http://www.cesuca.edu.br) | [direcaogeral@cesuca.com.br](mailto:direcaogeral@cesuca.com.br) | (51)3396-1000



### **Faculdade Meridional**

IMED | Passo Fundo-RS

[www.imed.edu.br](http://www.imed.edu.br) | [capellari@imed.edu.br](mailto:capellari@imed.edu.br) | (54)3045-9080



### **Faculdade Santa Clara**

FASCLA | Santa Maria-RS

[www.fascla.com.br](http://www.fascla.com.br) | [direcao@fascla.com.br](mailto:direcao@fascla.com.br) | (55)3222-9725



### **Faculdade São Francisco de Assis**

UNIFIN | Porto Alegre-RS

[www.unifin.com.br](http://www.unifin.com.br) | [unifin@unifin.com.br](mailto:unifin@unifin.com.br) | (51)3014-1800



### **Faculdade Senac Porto Alegre**

SENAC RS | Porto Alegre-RS

[www.senacrs.com.br](http://www.senacrs.com.br) | [lweber@senacrs.com.br](mailto:lweber@senacrs.com.br) | (51)3022-1044



### **Faculdades Monteiro Lobato**

FATO | Porto Alegre-RS

[www.fato.edu.br](http://www.fato.edu.br) | [fato@monteirolobato.com.br](mailto:fato@monteirolobato.com.br) | (51)3287-8000



### **Fundação Saint Pastous**

FSP | Porto Alegre-RS

[www.saintpastous.org.br](http://www.saintpastous.org.br) | [fundacao@saintpastous.org.br](mailto:fundacao@saintpastous.org.br) | (51)3219 3699



### **Instituição Educacional São Judas Tadeu de Porto Alegre**

SJT | Porto Alegre-RS

[www.saojudastadeu.com.br](http://www.saojudastadeu.com.br) | [graciela@saojudastadeu.com.br](mailto:graciela@saojudastadeu.com.br) | (51)3340-7888



### **Instituto Cenecista de Ensino Superior de Santo Ângelo**

IESA | Santo Angelo-RS

[www.iesanet.com.br](http://www.iesanet.com.br) | [iesa@iesanet.com.br](mailto:iesa@iesanet.com.br) | (55)3313-1922



### **Instituto Eckart Centro de Educação Tecnológica**

INSTITUTO ECKART | Porto Alegre-RS

[www.institutoeckart.com.br](http://www.institutoeckart.com.br) | [atendimento@institutoeckart.com.br](mailto:atendimento@institutoeckart.com.br) | (51)3012-9693



### **Universidade Católica de Pelotas**

UCPEL | Pelotas-RS

[www.ucpel.tche.br](http://www.ucpel.tche.br) | [ucpel@phoenix.ucpel.tche.br](mailto:ucpel@phoenix.ucpel.tche.br) | (53)2128-8220



### **Universidade da Região da Campanha**

URCAMP | Bagé-RS

[www.urcamp.tche.br](http://www.urcamp.tche.br) | [proppex@urcamp.tche.br](mailto:proppex@urcamp.tche.br) | (53)3242-8244



### **Universidade da Região da Campanha - Campus Alegrete**

URCAMP | Alegrete-RS

[www.al.urcamp.tche.br](http://www.al.urcamp.tche.br) | [gabinete@al.urcamp.tche.br](mailto:gabinete@al.urcamp.tche.br) | (55)3422-3318



### **Universidade de Caxias do Sul**

UCS | Caxias do sul-RS

[www.ucs.br](http://www.ucs.br) | [ewilbert@ucs.br](mailto:ewilbert@ucs.br) | (54) 218 2143



### **Universidade de Cruz Alta**

UNICRUZ | Cruz alta-RS

[www.unicruz.edu.br](http://www.unicruz.edu.br) | [reitoria@unicruz.edu.br](mailto:reitoria@unicruz.edu.br) | (55)3321-1646



### **Universidade de Passo Fundo**

UPF | Passo fundo-RS

[www.upf.br](http://www.upf.br) | [divext@upf.br](mailto:divext@upf.br) | (54)3316-8113

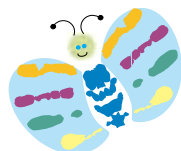
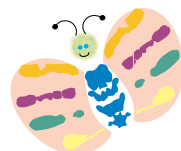





### **Universidade Feevale**

FEEVALE | Novo Hamburgo-RS  
www.feevale.br | crisaraiva@feevale.br | (51)3586-8800



### **Universidade Luterana do Brasil**

ULBRA | Canoas-RS  
www.ulbra.br/extensao | coord.exten@ulbra.br | (51)3477-9103



### **Universidade Regional Integrada do Alto Uruguai - Campos Erechin**

URI - ERECHIN | Erechim-RS  
www.uri.com.br | miriambdr@uri.com.br | (54)3520-9001

## SANTA CATARINA



### **Associação Educacional do Vale do Itajaí Mirim**

UNIASSELVI/ASSEVIM | Brusque-SC  
www.assevim.edu.br | assevim@assevim.edu.br | (47)3044-9000



### **Centro de Tecnologia do Vestuário de Blumenau**

CTV - SENAI | Blumenau-SC  
www.sc.senai.br/blumenau | brunajr@sc.senai.br | (47)3321-9600



### **Centro Universitário de Brusque**

UNIFEBE | Brusque-SC  
www.unifebe.edu.br | reitoria@unifebe.edu.br | (47)3211-7000



### **Centro Universitário Leonardo da Vinci**

UNIASSELVI | Indaial-SC  
www.grupouniasselvi.com.br | imprensa@asselvi.com.br | (47)3281-9000



### **Escola Superior de Criciúma Ltda**

ESUCRI | Criciúma-SC  
www.esucri.com.br | esucri@esucri.com.br | (48)3431-3700



### **Faculdade Anhanguera de Jaraguá do Sul**

FAJS | Jaraguá do Sul-SC  
www.unianhanguera.edu.br | karin.ramos@aesapar.com | (47)2107-4700



### **Faculdade Anhanguera de Joinville**

FED E FSC | Joinville-SC  
www.anhanguera.com | daiana.porton@aesapar.com | (47)3453-2828



### **Faculdade Anhanguera de Joinville - Unidade 1**

**ANHANGUERA** | Joinville-SC

[www.unianhanguera.edu.br](http://www.unianhanguera.edu.br) | [gladis.ramos@aesapar.com](mailto:gladis.ramos@aesapar.com) | (47)3453-2828



### **Faculdade Barddal**

**BARDDAL** | Florianópolis-SC

[www.barddal.br](http://www.barddal.br) | [loual@barddal.br](mailto:loual@barddal.br) | (48)3234-2344



### **Faculdade Capivari**

**FUCAP** | Capivari de Baixo-SC

[www.fucap.edu.br](http://www.fucap.edu.br) | [fucap@fucap.edu.br](mailto:fucap@fucap.edu.br) | (48)3623-6000



### **Faculdade Cenecista de Joinville**

**FCJ** | Joinville-SC

[www.fcj.com.br](http://www.fcj.com.br) | [secretaria@fcj.com.br](mailto:secretaria@fcj.com.br) | (47)3431-0900



### **Faculdade de Ciências Sociais de Florianópolis**

**FCSF** | Florianópolis-SC

[www.cesusc.edu.br](http://www.cesusc.edu.br) | [tina@cesusc.edu.br](mailto:tina@cesusc.edu.br) | (48)3239-2600



### **Faculdade de Itapiranga**

**SEI/FAI** | Itapiranga-SC

[www.seifai.edu.br](http://www.seifai.edu.br) | [seifai@seifai.edu.br](mailto:seifai@seifai.edu.br) | (49)3678-8700



### **Faculdade de Tecnologia Nova Palhoça**

**FATENP** | Palhoça-SC

[www.fatenp.com.br](http://www.fatenp.com.br) | [loucissie@fatenp.com.br](mailto:loucissie@fatenp.com.br) | (48)3242-1001



### **Faculdade de Tecnologia Senac Blumenau**

**FTS BLUMENAU** | Blumenau-SC

[www.sc.senac.br](http://www.sc.senac.br) | [christiane.fabiola@sc.senac.br](mailto:christiane.fabiola@sc.senac.br) | (47)3035-9999



### **Faculdade de Tecnologia Senac- Caçador**

**SENAC CAÇADOR** | Caçador-SC

[www.sc.senac.br](http://www.sc.senac.br) | [cacador@sc.senac.br](mailto:cacador@sc.senac.br) | (49)3563-0000



### **Faculdade de Tecnologia Senac Chapecó**

**SENAC CHAPECÓ** | chapecó-SC

[www.sc.senac.br](http://www.sc.senac.br) | [chapeco@sc.senac.br](mailto:chapeco@sc.senac.br) | (49)3361-5001



### **Faculdade de Tecnologia Senac Criciúma**

**SENAC** | Criciúma-SC

[www.sc.senac.br](http://www.sc.senac.br) | [mariana@sc.senac.br](mailto:mariana@sc.senac.br) | (48)3437-9801



### **Faculdade de Tecnologia Senac Florianópolis**

SENAC FLORIANÓPOLIS | Florianópolis-SC

[www.sc.senac.br](http://www.sc.senac.br) | [florianopolis@sc.senac.br](mailto:florianopolis@sc.senac.br) | (48)3229-3209



### **Faculdade de Tecnologia Senac São Miguel do Oeste**

SENAC | São Miguel do Oeste-SC

[www.sc.senac.br](http://www.sc.senac.br) | [ead@sc.senac.br](mailto:ead@sc.senac.br) | (49)3621-0055



### **Faculdade de Tecnologia Senac Tubarão**

CESSET | Tubarão-SC

[www.sc.senac.br](http://www.sc.senac.br) | [tubarao@sc.senac.br](mailto:tubarao@sc.senac.br) | (48)3632-2428



### **Faculdade de Tecnologia Senai Jaraguá do Sul**

FATEC | Jaraguá do Sul-SC

[www.sc.senai.br](http://www.sc.senai.br) | [jaragua@senai-sc.ind.br](mailto:jaragua@senai-sc.ind.br) | (47)3372-9500



### **Faculdade de Tecnologia Senai Joinville**

SENAI JOINVILLE | Joinville-SC

[www.sc.senai.br](http://www.sc.senai.br) | [joinville@joinville.senai.br](mailto:joinville@joinville.senai.br) | (47)3441-7703



### **Faculdade Educacional do Vale do Itajaí-Mirim**

FAVIM | Brusque-SC

[www.assevim.com.br](http://www.assevim.com.br) | [assevim@assevim.com.br](mailto:assevim@assevim.com.br) | (47)3044-9000



### **Faculdade Energia de Administração e Negócios**

FEAN | Florianópolis-SC

[www.faculdaadesenergia.com.br](http://www.faculdaadesenergia.com.br) | [andre.luiz@energia.com.br](mailto:andre.luiz@energia.com.br) | (48)2107-5899



### **Faculdade Estácio de Sá - Santa Catarina**

ESTÁCIO | São José-SC

[www.sc.estacio.br](http://www.sc.estacio.br) | [direcao\\_geral@sc.estacio.br](mailto:direcao_geral@sc.estacio.br) | (48)3381-8000



### **Faculdade Estácio de Sá de Santa Catarina**

FESSC | São José-SC

[www.sc.estacio.br](http://www.sc.estacio.br) | [mluz@sc.estacio.br](mailto:mluz@sc.estacio.br) | (48)3381-8000



### **Faculdade Exponencial**

FIE | Chapecó-SC

[www.exponencial.br](http://www.exponencial.br) | [faculdade@exponencial.br](mailto:faculdade@exponencial.br) | (49)3322-5882



### **Faculdade Franciscana**

FF | Blumenau-SC

[www.faeblumenau.edu.br](http://www.faeblumenau.edu.br) | [evandro.rocha@fae.edu](mailto:evandro.rocha@fae.edu) | (47)2102-3570



### **Faculdade Guilherme Guimbala**

FGG | Joinville-SC  
www.ace.br | des@aceadm.com.br | (47)3026-4000



### **Faculdade Jangada**

JANGADA | Jaraguá do Sul-SC  
www.faculdadejangada.com.br | academica@faculdadejangada.com.br | (47)3371-0202



### **Faculdade Metropolitana de Guaramirim**

FAMEG | Guaramirim-SC  
www.fameg.edu.br | gestao.academica@fameg.edu.br | (47)3373-9800



### **Faculdade Pinhalzinho**

HORUS | Pinhalzinho-SC  
www.horus.edu.br | sergio@horus.edu.br | (49)3366-1890



### **Faculdade São Luíz**

FSL | Brusque-SC  
www.faculdadesaoluiz.edu.br | contato@faculdadesaoluiz.edu.br | (47)3396-7919



### **Faculdade Satc**

SATC | Criciúma-SC  
www.satc.edu.br | sonia.trichez@satc.edu.br | (48)3431-7560



### **Faculdade Sinergia**

SINERGIA | Navegantes-SC  
www.sinergia.edu.br | sinergia@sinergia.edu.br | (47)3342-9700



### **Faculdade União Bandeirante de São José**

UNIBAN | São José-SC  
www.uniban.br | facultadeuniban@facultadeuniban.edu.br | (48)3357-9000



### **Faculdades Barddal**

BARDDAL | Florianópolis-SC  
www.barddal.br | miela@barddal.br | (48)3234-2344



### **Faculdades Bom Jesus Ielusc**

BOM JESUS/IELUSC | Joinville-SC  
www.ielusc.br | scalco@ielusc.br | (47)3026-8000



### **Faculdades Integradas Associação de Ensino de Santa Catarina**

FASSESC | Florianópolis-SC  
www.assesc.edu.br | assesc@assesc.edu.br | (48)3202-6000



### **Faculdades Senac Santa Catarina**

SENAC | Florianópolis-SC

[www.sc.senac.br](http://www.sc.senac.br) | [liana@sc.senac.br](mailto:liana@sc.senac.br) | (48)3251-0591



### **Fundação Universidade Alto Vale do Rio do Peixe**

UNIARP | Caçador-SC

[www.uniarp.edu.br](http://www.uniarp.edu.br) | [asocial@uniarp.edu.br](mailto:asocial@uniarp.edu.br) | (49)3561-6200



### **Fundação Universidade do Contestado - Campus Mafra**

UNC | Mafra-SC

[www.mfa.unc.br](http://www.mfa.unc.br) | [agenciarp@mfa.unc.br](mailto:agenciarp@mfa.unc.br) | (47)3641-5500



### **Grupo Uniasselvi/Fameblu - Faculdade Metropolitana de Blumenau**

GRUPO UNIASSELVIFAMEBLU | Blumenau-SC

[www.grupouniasselvi.com.br](http://www.grupouniasselvi.com.br) | [fameblu@uniasselvi.com.br](mailto:fameblu@uniasselvi.com.br) | (47)3321-9000



### **Instituto Blumenauense de Ensino Superior**

IBES | Blumenau-SC

[www.unibes.edu.br](http://www.unibes.edu.br) | [ibes@unibes.edu.br](mailto:ibes@unibes.edu.br) | (47)2111-2916



### **Instituto de Ensino Superior Santo Antônio**

INESA | Joinville-SC

[www.inesa.com.br](http://www.inesa.com.br) | [inesa@inesa.com.br](mailto:inesa@inesa.com.br) | (47)3145-5000



### **Instituto Educacional do Alto Vale do Itajaí**

FAMESUL | Rio do sul-SC

[www.famesul.com.br](http://www.famesul.com.br) | [biblioteca.famesul@uniasselvi.com.br](mailto:biblioteca.famesul@uniasselvi.com.br) | (47)3531-7000



### **Instituto Superior Tupy**

IST | Joinville-SC

[www.sociesc.org.br/pt/ist/](http://www.sociesc.org.br/pt/ist/) | [juliana.dias@sociesc.org.br](mailto:juliana.dias@sociesc.org.br) | (47)3461-0110



### **Serviço de Aprendizagem Comercial - Faculdade de Tecnologia Senac de Jaraguá do Sul**

SENAC-JARAGUÁ DO SUL | Jaraguá do Sul-SC

[www.sc.senac.br](http://www.sc.senac.br) | [gfleck@sc.senac.br](mailto:gfleck@sc.senac.br) | (47)3275-8400



### **Serviço Nacional de Aprendizagem Industrial - Senai Luzerna**

SENAI | Luzerna-SC

[www.sc.senai.br/luzerna](http://www.sc.senai.br/luzerna) | [luzerna@sc.senai.br](mailto:luzerna@sc.senai.br) | (49)3551-4800



### **Serviço Nacional de Aprendizagem Industrial de Santa Catarina - São José**

SENAI-SC | São José-SC

[www.sc.senai.br](http://www.sc.senai.br) | [arodrigues@sc.senai.br](mailto:arodrigues@sc.senai.br) | (48)3381-9207



### **Sociedade Civil Avantis de Ensino Ltda.**

AVANTIS | Balneário Camboriu-SC

[www.avantis.edu.br](http://www.avantis.edu.br) | [avantis@avantis.edu.br](mailto:avantis@avantis.edu.br) | (47)3363-0631



### **Universidade Comunitária Regional de Chapecó**

UNOCHAPECÓ | Chapecó-SC

[www.unochapeco.edu.br](http://www.unochapeco.edu.br) | [reitoria@unochapeco.edu.br](mailto:reitoria@unochapeco.edu.br) | (49)3321-8048



### **Universidade do Planalto Catarinense**

UNIPLAC | Lages-SC

[www.uniplac.net](http://www.uniplac.net) | [uniplac@uniplac.net](mailto:uniplac@uniplac.net); [lucilene@uniplac.net](mailto:lucilene@uniplac.net) | (49)3251-1009



### **Universidade do Vale do Itajaí**

UNIVALI | Itajaí-SC

[www.univali.br](http://www.univali.br) | [reitoria@univali.br](mailto:reitoria@univali.br) | (47)3261-1216

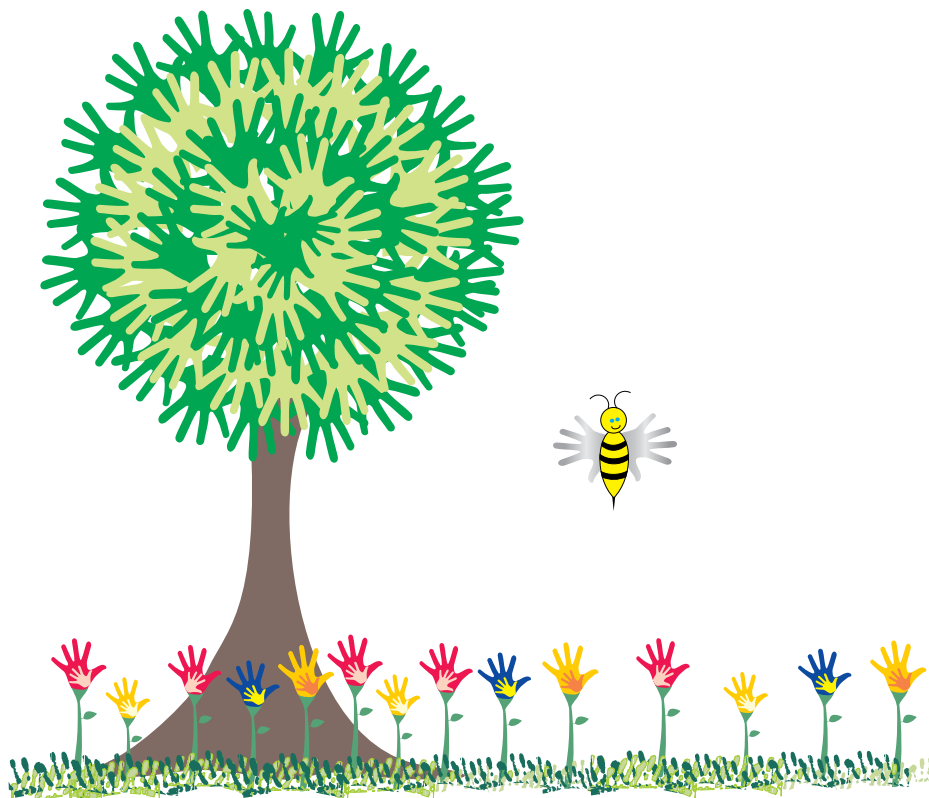



# Região Centro-Oeste

*Participou do dia*



1 vez



2 vezes



3 vezes



4 vezes



5 vezes



6 vezes



7 vezes



8 vezes





**Brasil Central de Educação e Cultura - Faculdade Projeção**

PROJEÇÃO | Brasília-DF

[www.faculdadeprojecao.edu.br](http://www.faculdadeprojecao.edu.br) | [jerusa.eulalioespam@projecao.br](mailto:jerusa.eulalioespam@projecao.br) | (61)3451-3888



**Centro Universitário de Brasília**

UNICEUB | Brasília-DF

[www.uniceub.br](http://www.uniceub.br) | [assessoria.extensao@uniceub.br](mailto:assessoria.extensao@uniceub.br) | (61)3966-1260



**Centro Universitário do Distrito Federal**

UDF | Brasília-DF

[www.udf.edu.br](http://www.udf.edu.br) | [udf@udf.edu.br](mailto:udf@udf.edu.br) | (61)3704-8888



**Centro Universitário Euro-Americano**

UNIEURO | Brasília-DF

[www.unieuro.com.br](http://www.unieuro.com.br) | [centrouniversitario@unieuro.com.br](mailto:centrouniversitario@unieuro.com.br) | (61)3445-5888



**Faculdade Anhanguera de Brasília**

FAB | Taguatinga-DF

[www.unianhanguera.edu.br](http://www.unianhanguera.edu.br) | [daex.aesa@unianhanguera.edu.br](mailto:daex.aesa@unianhanguera.edu.br) | (61)3353-6290



**Faculdade Cenecista de Brasília**

PROJEÇÃO | Brasília-DF

[www.faculdadeprojecao.edu.br](http://www.faculdadeprojecao.edu.br) | [jerusa.eulalioespam@projecao.br](mailto:jerusa.eulalioespam@projecao.br) | (61)3038-6100



**Faculdade de Administração Escola Superior Professor Paulo Martins - Associação de Assistência Educacional - Guatag**

ESPAM-PROJEÇÃO | Brasília-DF

[www.espam.edu.br](http://www.espam.edu.br) | [secretaria@espam.edu.br](mailto:secretaria@espam.edu.br) | (61)3487-7100



**Faculdade de Ciências Sociais e Tecnológicas**

FACITEC | Brasília-DF

[www.facitec.br](http://www.facitec.br) | [adriana@facitec.br](mailto:adriana@facitec.br) | (61)3038-9775



**Faculdade de Negócios e Tecnologias da Informação**

FACNET | Brasília-DF

[www.unianhanguera.edu.br](http://www.unianhanguera.edu.br) | [ana.paula@aesapar.com](mailto:ana.paula@aesapar.com) | (61)3037-1234



**Faculdade de Odontologia do Planalto Central**

FOPLAC | Brasília-DF

[www.uniplac.br](http://www.uniplac.br) | [uniplac@uniplac.br](mailto:uniplac@uniplac.br) | (61)3248-7121



### **Faculdade de Tecnologia CENACAP**

CENACAP | Brasília-DF

[www.cenacap.com.br](http://www.cenacap.com.br) | [canacap@bol.com.br](mailto:canacap@bol.com.br) | (61)3347-1094



### **Faculdade de Tecnologia Rogacionista**

ROGA | Brasília-DF

[www.rogacionista.edu.br](http://www.rogacionista.edu.br) | [faculdade@roga.com.br](mailto:faculdade@roga.com.br) | (61)3301-5482



### **Faculdade de Tecnologia Senac - DF**

FACSENAC | Brasília-DF

[www.facsenac.edu.br](http://www.facsenac.edu.br) | [juarez.neto@senacdf.com.br](mailto:juarez.neto@senacdf.com.br) | (61)3217-8824



### **Faculdade Evangélica de Taguatinga**

FE | Taguatinga-DF

[www.fe.edu.br](http://www.fe.edu.br) | [projetomaosamigas@fe.edu.br](mailto:projetomaosamigas@fe.edu.br) | (61)3491-1620



### **Faculdade Ilape**

ILAPE | Brasília-DF

[www.faculdadeilape.edu.br](http://www.faculdadeilape.edu.br) | [faculdadeilape@faculdadeilape.edu.br](mailto:faculdadeilape@faculdadeilape.edu.br) | (61)3201-1752



### **Faculdade Jesus Maria José**

FAJESU | Taguatinga-DF

[www.fajesu.com.br](http://www.fajesu.com.br) | [coordacad@fajesu.com.br](mailto:coordacad@fajesu.com.br) | (61)3354-1838



### **Faculdade Michelangelo**

MICHELANGELO | Brasília-DF

[www.michelangelo.edu.br](http://www.michelangelo.edu.br) | [faculdademichelangelo@michelangelo.edu.br](mailto:faculdademichelangelo@michelangelo.edu.br) | (61)3323-4168



### **Faculdade Multieducativa**

MULTIEDUCATIVA | Brasília-DF

[www.multieducativa.com.br](http://www.multieducativa.com.br) | [secretaria@multieducativa.com.br](mailto:secretaria@multieducativa.com.br) | (61)3034-0090

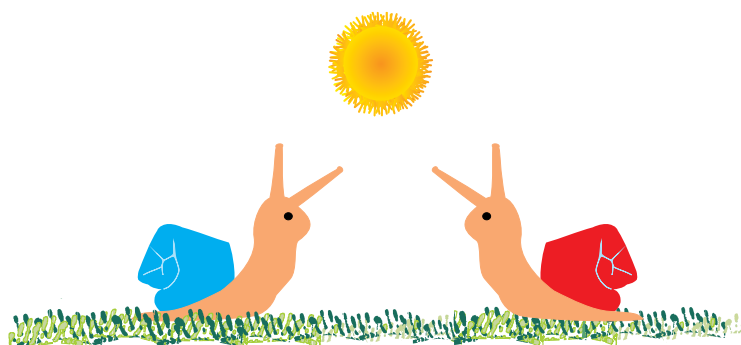



### **Faculdade Projeção**

PROJEÇÃO | Brasília-DF

[www.projecao.br](http://www.projecao.br) | [jerusa.eulalioespam@projecao.br](mailto:jerusa.eulalioespam@projecao.br) | (61)3351-8281



### **Faculdade Projeção Sobradinho**

PROJEÇÃO | Brasília-DF

[www.faculdadeprojecao.edu.br](http://www.faculdadeprojecao.edu.br) | [jerusa.eulalio@projecao.br](mailto:jerusa.eulalio@projecao.br) | (61)3038-7618



### **Faculdade Santa Terezinha**

FAST | Taguatinga-DF

[www.unianhanguera.edu.br](http://www.unianhanguera.edu.br) | [diretoria.santaterezinha@unianhanguera.edu.br](mailto:diretoria.santaterezinha@unianhanguera.edu.br) | (61)3354-4650



### **Faculdades Integradas da Terra de Brasília**

FTB | Recanto das Emas-DF

[www.ftb.br](http://www.ftb.br) | [info@ftb.edu.br](mailto:info@ftb.edu.br) | (61)3333-9100



### **Faculdades Integradas da União Educacional do Planalto Central**

FACIPLAC | Gama-DF

[www.faciplac.edu.br](http://www.faciplac.edu.br) | [gezanemeth@gmail.com](mailto:gezanemeth@gmail.com) | (61)3035-7575



### **Faculdades Integradas do Icesp**

ICESP | Brasília-DF

[www.icesp.br](http://www.icesp.br) | [icesp@icesp.br](mailto:icesp@icesp.br) | (61) 381 4000



### **Instituto Brasiliense de Direito Público**

IDP | Brasília-DF

[www.idp.edu.br](http://www.idp.edu.br) | [cepes@idp.edu.br](mailto:cepes@idp.edu.br) | (61)3535-6530



### **Instituto de Educação Superior de Brasília**

IESB | Brasília-DF

[www.iesb.br](http://www.iesb.br) | [departamentodemarketing@iesb.br](mailto:departamentodemarketing@iesb.br) | (61)3448-9812



### **Instituto Superior de Educação do Icesp**

ISE-ICESP | Brasília-DF

[www.icesp.br](http://www.icesp.br) | [icesp@icesp.br](mailto:icesp@icesp.br) | (61)3035-9500



### **Instituto Superior de Educação Franciscano Nossa Senhora de Fátima**

FATIMA | Brasília-DF

[www.institutofatima.edu.br](http://www.institutofatima.edu.br) | [secretaria@institutofatima.edu.br](mailto:secretaria@institutofatima.edu.br) | (61)3442-8656



### **Instituto Superior de Educação Paulo Martins**

ISPAM | Brasília-DF

[www.faculdadeprojecao.edu.br](http://www.faculdadeprojecao.edu.br) | [faculdades@espam.edu.br](mailto:faculdades@espam.edu.br) | (61)3038-7600



### **Santana Instituto de Educação Superior Ltda**

**FACULDADE LS** | Taguatinga Sul-DF  
www.iessa.edu.br | mada@ls.edu.br | (61)3352-2294



### **União de Ensino Superior de Brasília - Unesba**

**PROJEÇÃO** | Brasília-DF  
www.faculdadeprojecao.edu.br | jerusa.eulalioespa@projecao.br | (061)38130000



### **União Educacional de Brasília**

**UNEB** | Brasília-DF  
www.uneb.com.br | marcelino@uneb.com.br | (61)2101-9911



### **Universidade Católica de Brasília**

**UCB** | Brasília-DF  
www.ucb.br | spindola@ucb.br | (61)3356-9000

## **GOIÁS**



### **Centro de Ciências de Jussara - Faculdade de Jussara**

**FAJ** | Jussara-GO  
www.unifaj.edu.br | presidencia@unifaj.edu.br | (62)3373-1219



### **Centro de Ensino Superior de Catalão**

**CESUC** | Catalão-GO  
www.cesuc.br | cesuc@cesuc.br | (64)3441-6200



### **Centro de Ensino Superior de Iporá**

**FAI** | Iporá-GO  
www.faculdadedeipora.com.br | fai@faculdadedeipora.com.br | (64)3674-5181



### **Centro de Ensino Superior de Jataí**

**CESUT** | Jataí-GO  
www.cesut.edu.br | cesut@cesut.edu.br | (64)3631 2466



### **Centro Universitário de Anápolis**

**UNIEVANGÉLICA** | Anápolis-GO  
www.unievangelica.edu.br | unievangelica@unievangelica.edu.br | (62)3310-6600



### **Centro Universitário de Desenvolvimento do Centro Oeste**

UNIDESC | Luziânia-GO

[www.unidesc.com](http://www.unidesc.com) | [unidesc@unidesc.com](mailto:unidesc@unidesc.com) | (61)3878-3100



### **Centro Universitário de Goiás - Uni-Anhangüera**

UNI ANHANGUERA | Goiânia-GO

[www.anhanguera.edu.br](http://www.anhanguera.edu.br) | [pedagogica@anhanguera.edu.br](mailto:pedagogica@anhanguera.edu.br) | (62)3246-1400



### **Centro Universitário de Mineiros**

UNIFIMES | Mineiros-GO

[www.fimes.edu.br](http://www.fimes.edu.br) | [fimes@fimes.edu.br](mailto:fimes@fimes.edu.br) | (64)3672-5100



### **Escola Superior Associada de Goiânia**

ESUP | Goiânia-GO

[www.esup.edu.br](http://www.esup.edu.br) | [luiz@esup.edu.br](mailto:luiz@esup.edu.br) | (62)3931-4400



### **Faculdade Alfredo Nasser**

UNIFAN | Aparecida de Goiânia-GO

[www.unifan.edu.br](http://www.unifan.edu.br) | [unifan@unifan.edu.br](mailto:unifan@unifan.edu.br) | (62)3094-9494



### **Faculdade Almeida Rodrigues**

FAR | Rio Verde-GO

[www.faculadefar.com.br](http://www.faculadefar.com.br) | [diretoria@faculadefar.com.br](mailto:diretoria@faculadefar.com.br) | (64)3620-4700



### **Faculdade Alves Faria**

ALFA | Goiânia-GO

[www.alfa.br](http://www.alfa.br) | [alfa@alfa.br](mailto:alfa@alfa.br) | (62)3272-5000



### **Faculdade Anhangüera de Valparaíso**

FVP | Valparaíso de Goiás-GO

[www.unianhanguera.edu.br](http://www.unianhanguera.edu.br) | [silvana.morais@aesapar.com](mailto:silvana.morais@aesapar.com) | (61)3627-1440



### **Faculdade Araguaia**

FARA | Goiânia-GO

[www.faculdeearaguaia.edu.br](http://www.faculdeearaguaia.edu.br) | [fara@faculdeearaguaia.edu.br](mailto:fara@faculdeearaguaia.edu.br) | (62)3224-8829



### **Faculdade Cambury de Formosa**

CAMBURY | Formosa-GO

[www.cambury.br](http://www.cambury.br) | [nae.formosa@cambury.br](mailto:nae.formosa@cambury.br) | (61)3631-1010



### **Faculdade Católica de Anápolis**

CATÓLICA | Anápolis-GO

[www.caticadecanapolis.edu.br](http://www.caticadecanapolis.edu.br) | [catolica@catolicadecanapolis.com.br](mailto:catolica@catolicadecanapolis.com.br) | (62)3328-9000





### **Faculdade de Ceres**

**FACERES** | Ceres-GO

[www.faceres.edu.br](http://www.faceres.edu.br) | [secretaria@faceres.edu.br](mailto:secretaria@faceres.edu.br) | (62)3323-1040



### **Faculdade de Ciências e Educação de Rubiataba**

**FACER** | Rubiataba-GO

[www.facer.edu.br](http://www.facer.edu.br) | [secretaria@facer.edu.br](mailto:secretaria@facer.edu.br) | (62)3325-1749



### **Faculdade de Ciências e Educação Sena Aires**

**FACESA** | Valparaíso de Goiás-GO

[www.senaaires.com.br](http://www.senaaires.com.br) | [cofacesa@senaaires.com.br](mailto:cofacesa@senaaires.com.br) | (61)3627-4200



### **Faculdade de Educação e Ciências Humanas de Anicuns**

**FECHA** | Anicuns-GO

[www.faculdadeanicuns.edu.br](http://www.faculdadeanicuns.edu.br) | [scgeral@faculdadeanicuns.brte.com.br](mailto:scgeral@faculdadeanicuns.brte.com.br) | (64)3564-1298



### **Faculdade de Ensino Superior de Catalão**

**CESUC** | Catalão-GO

[www.cesuc.br](http://www.cesuc.br) | [lima@cesuc.br](mailto:lima@cesuc.br) | (64)3441-6200



### **Faculdade de Goiânia**

**FAG** | Goiânia-GO

[www.unianhanguera.edu.br](http://www.unianhanguera.edu.br) | [ana.brunier@anhanguera.com](mailto:ana.brunier@anhanguera.com) | (62)3086-6161



### **Faculdade de Inhumas**

**FACMAIS** | Inhumas-GO

[www.facmais.com.br](http://www.facmais.com.br) | [ouvidoria@facmais.com.br](mailto:ouvidoria@facmais.com.br) | (62)3514-5050



### **Faculdade de Iporá**

**FAI** | Iporá-GO

[www.faculdadedeipora.com.br](http://www.faculdadedeipora.com.br) | [cesip@brturbo.com](mailto:cesip@brturbo.com) | (64)3674-5181



### **Faculdade de Jussara**

**UNIFAJ** | Jussara-GO

[www.unifaj.edu.br](http://www.unifaj.edu.br) | [presidencia@unifaj.edu.br](mailto:presidencia@unifaj.edu.br) | (62)3373-1219



### **Faculdade de Piracanjuba**

**FAP** | Piracanjuba-GO

[www.fapgoias.com.br](http://www.fapgoias.com.br) | [fap@fapgoias.com.br](mailto:fap@fapgoias.com.br) | (64)3405-2113



### **Faculdade de Tecnologia de Catalão**

**FATECA** | Catalão-GO

[www.fateca.edu.br](http://www.fateca.edu.br) | [lima@cesuc.br](mailto:lima@cesuc.br) | (64)3441-6200



### **Faculdade de Tecnologia Senac Goiás**

SENAC GO | Goiânia-GO

[www.go.senac.br/faculdade](http://www.go.senac.br/faculdade) | [lionisio@go.senac.br](mailto:lionisio@go.senac.br) | (62)3524-4800



### **Faculdade de Tecnologia Senai de Desenvolvimento Gerencial**

FATESG | Goiânia-GO

[www.senaigo.com.br](http://www.senaigo.com.br) | [daniela.senai@sistemafieg.org.br](mailto:daniela.senai@sistemafieg.org.br) | (62)3269-1200



### **Faculdade de Tecnologia Senai Ítalo Bologna**

FATEC IB | Goiânia-GO

[www.senaigo.com.br](http://www.senaigo.com.br) | [fatecib.senai@sistemafieg.org.br](mailto:fatecib.senai@sistemafieg.org.br) | (62)3226-4500



### **Faculdade do Instituto Brasil**

FIBRA | Anápolis-GO

[www.fibra.edu.br](http://www.fibra.edu.br) | [wilton@fibra.edu.br](mailto:wilton@fibra.edu.br) | (62)3099-2202



### **Faculdade Faifa**

FAIFA | Goiânia-GO

[www.faixa.com.br](http://www.faixa.com.br) | [faculdade@faifa.com.br](mailto:faculdade@faifa.com.br) | (62)3211-3077



### **Faculdade Iporá**

FAI | Iporá-GO

[www.faculdadedeipora.com.br](http://www.faculdadedeipora.com.br) | [afims@afmbs.org.br](mailto:afims@afmbs.org.br) | (64)3674-5181



### **Faculdade Jk Valparaíso**

JK | Valparaíso de Goiás-GO

[www.faculdadejk.com.br](http://www.faculdadejk.com.br) | [sec\\_valparaiso@faculdadejk.com.br](mailto:sec_valparaiso@faculdadejk.com.br) | (61)3627-1440

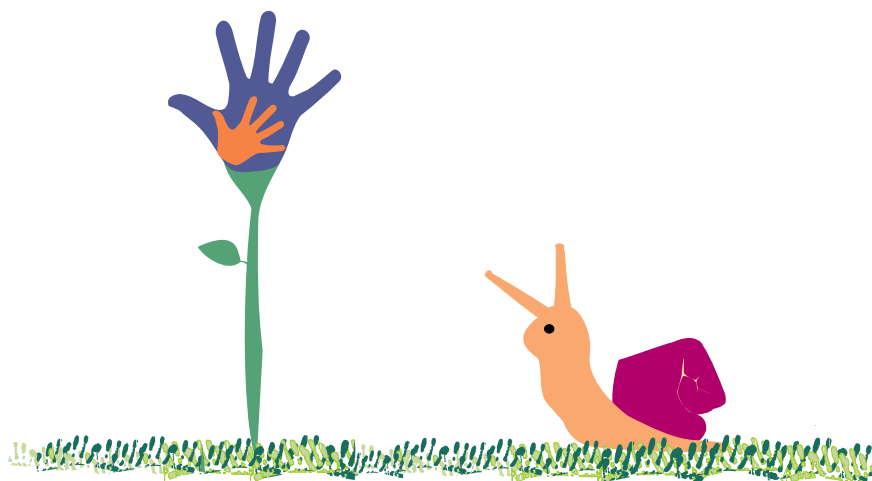



### **Faculdade Latino Americana**

FLA | Anápolis-GO

[www.latinoamericana.edu.br](http://www.latinoamericana.edu.br) | [adriana.camargo@unianhanguera.edu.br](mailto:adriana.camargo@unianhanguera.edu.br) | (62)3098-3838



### **Faculdade Lions**

FAC-LIONS | Goiânia-GO

[www.faclions.org](http://www.faclions.org) | [nap@faclions.org](mailto:nap@faclions.org) | (62)3211-1151



### **Faculdade Montes Belos**

FMB | São Luís de Montes Belos-GO

[www.fmb.edu.br](http://www.fmb.edu.br) | [afmbs@afmbs.org.br](mailto:afmbs@afmbs.org.br) | (64)3671-2814



### **Faculdade Nossa Senhora Aparecida**

FANAP | Aparecida de Goiânia-GO

[www.fanap.br](http://www.fanap.br) | [fanap@fanap.br](mailto:fanap@fanap.br) | (62)3277-1000



### **Faculdade Padrão**

FACULDADE PADRÃO | Goiânia-GO

[www.faculadepadrao.com.br](http://www.faculadepadrao.com.br) | [diretor@faculadepadrao.com.br](mailto:diretor@faculadepadrao.com.br) | (62)3212 5000



### **Faculdade Quirinópolis**

FAQUI | Quirinópolis-GO

[www.faculdadequirinopolis.com.br](http://www.faculdadequirinopolis.com.br) | [nacife@gmail.com](mailto:nacife@gmail.com) | (64)3651-2214



### **Faculdade Sete de Setembro**

FASS | Caldas Novas-GO

[www.facsset.com](http://www.facsset.com) | [secretaria@facsset.com](mailto:secretaria@facsset.com) | (64)3453-1700



### **Faculdade Sul-Americana**

FASAM | Goiânia-GO

[www.fasam.edu.br](http://www.fasam.edu.br) | [christiane.goncalves@fasam.edu.br](mailto:christiane.goncalves@fasam.edu.br) | (62)3219-4000



### **Faculdades Integradas do Planalto Central**

FIPLAC | Luziânia-GO

[www.unidesc.com](http://www.unidesc.com) | [fiplac@fiplac.br](mailto:fiplac@fiplac.br) | (61)3615-3000



### **Faculdades Integradas Iesgo**

IESGO | Formosa-GO

[www.iesgo.edu.br](http://www.iesgo.edu.br) | [iesgo@iesgo.edu.br](mailto:iesgo@iesgo.edu.br) | (61)3642-1900



### **Instituto Aphoniano de Ensino Superior**

IAESUP | Trindade-GO

[www.aphonsiano.edu.br](http://www.aphonsiano.edu.br) | [aphon@terra.com.br](mailto:aphon@terra.com.br) | (06)3505-1913





### **Instituto de Ensino Superior de Rio Verde**

**IESRIVER** | Rio verde-GO

[www.faculdadeobjetivo.com.br](http://www.faculdadeobjetivo.com.br) | [fabio@faculdadeobjetivo.com.br](mailto:fabio@faculdadeobjetivo.com.br) | (64)3621-3539



### **Instituto Luterano de Ensino Superior de Itumbiara**

**ILES** | Itumbiara-GO

[www.ulbraitumbiara.com.br](http://www.ulbraitumbiara.com.br) | [diracad.itb@ulbra.br](mailto:diracad.itb@ulbra.br) | (64)3433-6500



### **Sociedade de Educação de Cultura de Goiás**

**FARA** | Goiânia-GO

[www.faculdadearaguaia.com.br](http://www.faculdadearaguaia.com.br) | [faraguaia@netgo.com.br](mailto:faraguaia@netgo.com.br) | (62)3274-3161



### **Universidade de Rio Verde**

**FESURV** | Rio verde-GO

[www.fesurv.br](http://www.fesurv.br) | [fesurv@fesurv.br](mailto:fesurv@fesurv.br) | (64)3620 2206



### **Universidade Salgado de Oliveira - Campus Goiânia**

**UNIVERSO** | Goiânia-GO

[www.universo.br](http://www.universo.br) | [diracad@go.universo.edu](mailto:diracad@go.universo.edu) | (62)3238-3070

## **MATO GROSSO**



### **Centro Universitário Cândido Rondon**

**UNIRONDON** | Cuiaba-MT

[www.unirondon.br](http://www.unirondon.br) | [luzia@unirondon.br](mailto:luzia@unirondon.br) | (65)3316-4000



### **Faculdade Anhanguera de Rondonópolis**

**FAR** | Rondonópolis-MT

[www.unianhanguera.edu.br](http://www.unianhanguera.edu.br) | [leandro.cerutti@aesapar.com](mailto:leandro.cerutti@aesapar.com) | (66)3411-7647



### **Faculdade Católica Dom Aquino de Cuiabá**

**FAC** | Cuiabá-MT

[www.catholicamt.com.br](http://www.catholicamt.com.br) | [pemorales@terra.com.br](mailto:pemorales@terra.com.br) | (65)3661-1700



### **Faculdade Católica Rainha da Paz**

**FCARP** | Araputanga-MT

[www.fcarp.edu.br](http://www.fcarp.edu.br) | [rpaz@terra.com.br](mailto:rpaz@terra.com.br) | (65)3261-1314



### **Faculdade Cenecista de Rondonópolis**

**FACER** | Rondonopolis-MT

[www.cnecfacer.edu.br](http://www.cnecfacer.edu.br) | [cnecfacer@terra.com.br](mailto:cnecfacer@terra.com.br) | (66)3422-3802



### **Faculdade de Alta Floresta**

**FAF** | Alta Floresta-MT

[www.faflor.com.br](http://www.faflor.com.br) | [faf@faflor.com.br](mailto:faf@faflor.com.br) | (66)3521-1676



### **Faculdade de Ciências Jurídicas e Sociais Aplicadas de Primavera do Leste**

**UNICEN** | Primavera do Leste-MT

[www.unicen.edu.br](http://www.unicen.edu.br) | [comunicacao@unicen.edu.br](mailto:comunicacao@unicen.edu.br) | (66)3498-4605



### **Faculdade de Ciências Sociais Aplicadas de Sinop**

**FACISAS** | Sinop-MT

[www.unicensinop.com.br](http://www.unicensinop.com.br) | [diretoria@unicensinop.com.br](mailto:diretoria@unicensinop.com.br) | (66)3515-7327



### **Faculdade de Ciências Sociais de Guarantã do Norte**

**FCSGN** | Guarantã do Norte-MT

[www.faculadadedegaranta.com.br](http://www.faculadadedegaranta.com.br) | [edvaldopires@faflor.com.br](mailto:edvaldopires@faflor.com.br) | (66)3552-3449



### **Faculdade de Direito de Alta Floresta**

**FADAF** | Alta Floresta-MT

[www.ienomat.com.br](http://www.ienomat.com.br) | [reginaldo@faflor.com.br](mailto:reginaldo@faflor.com.br) | (66)3521-1676



### **Faculdade de Educação de Alta Floresta**

**FEAFLORE** | Alta Floresta-MT

[www.uniflor.edu.br](http://www.uniflor.edu.br) | [uniflor@uniflor.edu.br](mailto:uniflor@uniflor.edu.br) | (66)3521-1676



### **Faculdade de Educação de Tangará da Serra**

**FACEDUTS** | Tangará da Serra-MT

[www.faceduts.com.br](http://www.faceduts.com.br) | [faceduts@terra.com.br](mailto:faceduts@terra.com.br) | (65)3326-4650



### **Faculdade de Quatro Marcos**

**FQM** | São José dos Quatro Marcos-MT

[www.fqm.edu.br](http://www.fqm.edu.br) | [milana@fqm.edu.br](mailto:milana@fqm.edu.br) | (65)3251-3005

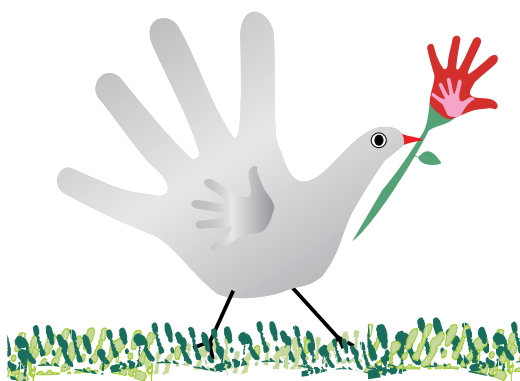



### **Faculdade La Salle**

**UNILASALLE** | Lucas do Rio Verde-MT

[www.unilasalle.edu.br/lucas](http://www.unilasalle.edu.br/lucas) | [lucasdorv@lasalle.edu.br](mailto:lucasdorv@lasalle.edu.br) | (65)3549-7300



### **Faculdade São Francisco de Assis**

**FASFA** | Nova Xavantina-MT

[www.fasfa.com.br](http://www.fasfa.com.br) | [fasfa@fasfa.com.br](mailto:fasfa@fasfa.com.br) | (66)3438-1582



### **Faculdade Teles Pires**

**UNITEP** | Itaúba-MT

[www.unitep.edu.br](http://www.unitep.edu.br) | [webmaster@unitep.edu.br](mailto:webmaster@unitep.edu.br) | (66)3561-1602



### **Faculdades Cathedral - Faculdade de Ciências Jurídicas e Sociais Aplicadas do Araguaia**

**CATHEDRAL** | Barra do Garças-MT

[www.barra.cathedral.edu.br](http://www.barra.cathedral.edu.br) | [diretoria@barra.cathedral.edu.br](mailto:diretoria@barra.cathedral.edu.br) | (66)3402-3200



### **Faculdades Cathedral de Barra do Garças**

**CATHEDRAL** | Barra do Garças-MT

[www.cathedral.edu.br/barra](http://www.cathedral.edu.br/barra) | [diretoria@barra.cathedral.edu.br](mailto:diretoria@barra.cathedral.edu.br) | (66)3401-4003



### **Faculdades do Vale de Juruena**

**AJES** | Juína-MT

[www.ajes.edu.br](http://www.ajes.edu.br) | [clodis@ajes.edu.br](mailto:clodis@ajes.edu.br) | (66)3566-1875



### **Faculdades Integradas de Tangará da Serra**

**FITS** | Tangará da Serra-MT

[www.unic.com.br](http://www.unic.com.br) | [www.unic.com.br](http://www.unic.com.br) | (65)3311-2707



### **Faculdades Integradas Mato-Grossenses de Ciências Sociais e Humanas**

**ICE** | Cuiabá-MT

[www.ice.edu.br](http://www.ice.edu.br) | [ice@ice.edu.br](mailto:ice@ice.edu.br) | (65)3314-2100



### **Faculdades Unidas do Vale do Araguaia**

**UNIVAR** | Barra do Garças-MT

[www.univar.edu.br](http://www.univar.edu.br) | [univar@univar.edu.br](mailto:univar@univar.edu.br) | (66)3401-1602



### **Unic Tangará Sul**

**UNICEN** | Tangará da Serra-MT

[www.unic.com.br](http://www.unic.com.br) | [endounictangara@gmail.com](mailto:endounictangara@gmail.com) | (65)3326-5675





### **Unic Várzea Grande**

UNIC | Várzea Grande-MT

[www.unic.com.br](http://www.unic.com.br) | [suzane.sabo@unic.br](mailto:suzane.sabo@unic.br) | (65)3363-1900



### **Universidade de Cuiabá**

UNIC | Cuiabá-MT

[www.unic.com.br](http://www.unic.com.br) | [carla.coelho@kroton.com.br](mailto:carla.coelho@kroton.com.br) | (65)3363-1110

## MATO GROSSO DO SUL



### **Associação Educacional do Cone Sul - Faculdades Integradas de Naviraí**

FINAV | Naviraí-MS

[www.finav.br](http://www.finav.br) | [finav@terra.com.br](mailto:finav@terra.com.br) | (67)3461-2380



### **Associação Educacional do Cone Sul - Faculdades Integradas de Nova Andradina**

FINAN | Nova Andradina-MS

[www.finan.com.br](http://www.finan.com.br) | [finan@finan.com.br](mailto:finan@finan.com.br) | (67)3441-1558



### **Centro de Educação Profissional, Ensino Fundamental e Médio Santa Teresa - Polo da Unopar Coxim**

UNOPAR STA TERESA | Coxim-MS

[www.unopar.br](http://www.unopar.br) | [escola\\_santateresa@hotmail.com](mailto:escola_santateresa@hotmail.com) | (67)3291-2511



### **Centro Universitário Anhanguera de Campo Grande**

ANHANGUERA UNAES | Campo Grande-MS

[www.anhanguera.br](http://www.anhanguera.br) | [eloisa.fernandes@aesapar.com](mailto:eloisa.fernandes@aesapar.com) | (67)3316-6000



### **Centro Universitário da Grande Dourados**

UNIGRAN | Dourados-MS

[www.unigran.br](http://www.unigran.br) | [webmaster@unigran.br](mailto:webmaster@unigran.br) | (67)3411-4141



### **Faculdade de Administração de Fátima do Sul**

FIFASUL | Fátima do Sul-MS

[www.fifasul.br](http://www.fifasul.br) | [apn@fifasul.br](mailto:apn@fifasul.br) | (67)3467 7700



### **Faculdade Anhanguera de Dourados**

FDO | Dourados-MS

[www.unianhanguera.edu.br](http://www.unianhanguera.edu.br) | [cirlene.santos@aedu.com](mailto:cirlene.santos@aedu.com) | (67)3416-8100



### **Faculdade Anhanguera de Ponta Porã**

FPP | Ponta Porã-MS

[www.unianhanguera.edu.br](http://www.unianhanguera.edu.br) | [adria.cristina@unianhanguera.edu.br](mailto:adria.cristina@unianhanguera.edu.br) | (67)3437-8800



### **Faculdade Campo Grande**

FCG | Campo Grande-MS

[www.icges.edu.br](http://www.icges.edu.br) | [daniela.cp@unip.br](mailto:daniela.cp@unip.br) | (67)3378-9000



### **Faculdade de Administração de Chapadão do Sul**

FACHASUL | Chapadão do Sul-MS

[www.fachasul.com.br](http://www.fachasul.com.br) | [secretaria@fachasul.com.br](mailto:secretaria@fachasul.com.br) | (67)3562-2703



### **Faculdade de Administração de Fátima do Sul**

FIFASUL | Fátima do Sul-MS

[www.fifasul.br](http://www.fifasul.br) | [apn@fifasul.br](mailto:apn@fifasul.br) | (67)3467-7700



### **Faculdade de Amambai**

FIAMA | Amambai-MS

[www.fiama.edu.br](http://www.fiama.edu.br) | [atendimento@fiama.edu.br](mailto:atendimento@fiama.edu.br) | (67)3481-1355



### **Faculdade de Ciências Contábeis de Ponta Porã**

FCCPP | Ponta porã-MS

[www.magsul-ms.com.br](http://www.magsul-ms.com.br) | [magsul@terra.com.br](mailto:magsul@terra.com.br) | (67)3431-6929



### **Faculdade de Educação Ciências e Letras de Ponta Porã**

FECLPP | Ponta Porã-MS

[www.magsul-ms.com.br](http://www.magsul-ms.com.br) | [magsul@terra.com.br](mailto:magsul@terra.com.br) | (67)3431-2107



### **Faculdade de Educação de Costa Rica**

FECRA | Costa Rica-MS

[www.fecra.edu.br](http://www.fecra.edu.br) | [fecra@terra.com.br](mailto:fecra@terra.com.br) | (67)3247-1101



### **Faculdade de Ponta Porã**

FAP | Ponta Porã-MS

[www.fap.br](http://www.fap.br) | [fap@fap.br](mailto:fap@fap.br) | (67)3431-1002





### **Faculdade de Selvíria**

FAS | Selvíria-MS

[www.faculadadeselviria.com.br](http://www.faculadadeselviria.com.br) | [fas@faculadadeselviria.com.br](mailto:fas@faculadadeselviria.com.br) | (67)3579-1747



### **Faculdade de Tecnologia de Nova Andradina**

FATECMS | Nova Andradina-MS

[www.fatecms.com.br](http://www.fatecms.com.br) | [dirfatec@fatecms.com.br](mailto:dirfatec@fatecms.com.br) | (67)3441-5058



### **Faculdade Estácio de Sá de Campo Grande**

FESCG | Campo Grande-MS

[www.fes.br](http://www.fes.br) | [dqueiroz@fes.br](mailto:dqueiroz@fes.br) | (67)3348-8801



### **Faculdade Mato Grosso do Sul**

FACSUL-MS | Campo Grande-MS

[www.facsul-ms.edu.br](http://www.facsul-ms.edu.br) | [ivanreatte@terra.com.br](mailto:ivanreatte@terra.com.br) | (67)3378-9000



### **Faculdade Teológica Batista Ana Wollerman**

FTBAW | Dourados-MS

[www.anawollerman.com.br](http://www.anawollerman.com.br) | [alicesar@terra.com.br](mailto:alicesar@terra.com.br) | (67)3420-0700



### **Faculdade Unigran Capital**

UNIGRAN | Campo Grande-MS

[www.unigrancapital.com.br](http://www.unigrancapital.com.br) | [sandra@unigran.br](mailto:sandra@unigran.br) | (67)3389-3389



### **Faculdades Integradas de Naviraí**

FINAV | Naviraí-MS

[www.finav.br](http://www.finav.br) | [finav@terra.com.br](mailto:finav@terra.com.br) | (67)3461-2380



### **Faculdades Integradas de Três Lagoas**

AEMS | Três Lagoas-MS

[www.aems.edu.br](http://www.aems.edu.br) | [aems@aems.edu.br](mailto:aems@aems.edu.br) | (67)2105-6060



### **Instituto de Ensino Superior da Funlec**

IESF | Campo Grande-MS

[www.funlec.com.br](http://www.funlec.com.br) | [secretaria.iesfcg@funlec.com.br](mailto:secretaria.iesfcg@funlec.com.br) | (67)3901-2878



### **Universidade Anhanguera-Uniderp**

ANHANGUERA UNIDERP | Campo Grande-MS

[www.uniderp.br](http://www.uniderp.br) | [proex@uniderp.br](mailto:proex@uniderp.br) | (67)3348-8012



### **Universidade Católica Dom Bosco**

UCDB | Campo Grande-MS

[www.ucdb.br](http://www.ucdb.br) | [dirext@ucdb.br](mailto:dirext@ucdb.br) | (67)3312-3622



# TÃO IMPORTANTE QUANTO ENSINAR, É DAR O EXEMPLO.

NOSSA MISSÃO VAI ALÉM DE FORMAR PROFISSIONAIS ÉTICOS E COMPROMETIDOS COM O BEM COMUM E A PRESERVAÇÃO DA NATUREZA. QUEREMOS CONSTRUIR JUNTO COM A COMUNIDADE UM AMBIENTE ONDE ESTES PROFISSIONAIS DESENVOLVAM, DESDE CEDO, IDEIAS E AÇÕES RESPONSÁVEIS QUE SE CONVERTAM EM MAIS QUALIDADE DE VIDA PARA TODOS.



A PREOCUPAÇÃO COM O SOCIAL E O MEIO AMBIENTE JÁ FAZ PARTE DA NOSSA HISTÓRIA.







### PRAIA SEM BARREIRAS

PROJETO COM ALUNOS DE FISIOTERAPIA, ENFERMAGEM, EDUCAÇÃO FÍSICA E TURISMO, CUJO INTUITO É POSSIBILITAR O ACESSO À PRAIA PARA PESSOAS COM DEFICIÊNCIA MOTORA OU COM MOBILIDADE REDUZIDA.

### IMPOSTÔMETRO

CAMPANHA VOLTADA AOS ALUNOS E PÚBLICO EM GERAL, PARA A CONSCIENTIZAÇÃO SOBRE A ALTA CARGA TRIBUTÁRIA PAGA PELOS BRASILEIROS.



### TROTE LEGAL

AÇÃO ANUAL QUE ENVOLVE OS CALOUROS DA INSTITUIÇÃO, COM O OBJETIVO DE BENEFICIAR COMUNIDADES CARENTES, ASSIM COMO O MEIO AMBIENTE.

### DOAÇÃO DE SANGUE, ÓRGÃOS E TECIDOS

A AÇÃO TEM COMO OBJETIVO SENSIBILIZAR ALUNOS SOBRE A IMPORTÂNCIA DE EXPRESSAREM AOS SEUS FAMILIARES, A VONTADE DE SER DOADOR E, ASSIM, INFLUENCIAR OUTRAS PESSOAS A FAZEREM O MESMO.



### CRUCIFIXO AUTOMOTIVO

AÇÃO COM O OBJETIVO DE CHAMAR ATENÇÃO PARA A NECESSIDADE DE ATITUDES PREVENTIVAS NO TRÂNSITO, ATRAVÉS DE UM CRUCIFIXO FORMADO POR CARROS DANIFICADOS EM ACIDENTES.



### PRAIA LIMPA

CAMPANHA ANUAL NA QUAL ALUNOS DA INSTITUIÇÃO DISTRIBUEM PANFLETOS EDUCATIVOS, SACOLAS OXI-BIODEGRADÁVEIS, PULSEIRAS DE IDENTIFICAÇÃO PARA CRIANÇAS, ALÉM DE REALIZAREM A COLETA DE LIXO E RESÍDUOS.



### PIRUETA CIRCO SOCIAL

PROMOVE, ATRAVÉS DA ARTE CIRCENSE, O DESENVOLVIMENTO EDUCATIVO, PROFISSIONAL E CULTURAL A JOVENS EM SITUAÇÃO DE RISCO, PROPORCIONANDO MELHORIA NA AUTOESTIMA, AUTONOMIA E NAS CONDIÇÕES DE VIDA DE COMUNIDADES MAIS VULNERÁVEIS.



WWW.UNINASSAU.EDU.BR

f/UNINASSAU @UNINASSAU

f/FacMauriciodeNassau @FNassau



**UNINASSAU**  
CENTRO UNIVERSITÁRIO MAURÍCIO DE NASSAU  
FAZENDO PARTE DA SUA HISTÓRIA



**FACULDADE MAURÍCIO DE NASSAU**  
FAZENDO PARTE DA SUA HISTÓRIA



**ser**  
educacional  
gente criando o futuro



**instituto**  
ser educacional



**ABMES**

tel. 61 3322.3252  
fax. 61 3224.4933

SCS Quadra 07 - Bloco "A"  
Torre Pátio Brasil Shopping Sala 526  
70330-911 - Brasília - DF

[abmes@abmes.org.br](mailto:abmes@abmes.org.br)  
[www.abmes.org.br](http://www.abmes.org.br)

