



**ENSINO
RESPONSÁVEL
2006**

RESPONSABILIDADE **SOCIAL**

ano 2 | nº 2 | abril de 2007



ABMES
Associação Brasileira de
Mantenedoras de Ensino Superior



RESPONSABILIDADE
SOCIAL

ano 2 | nº 2 | abril de 2007



SUMÁRIO

7	APRESENTAÇÃO
9	ENTREVISTA
11	RESPONSABILIDADE SOCIAL UNIVERSITÁRIA: princípios e valores para o desenvolvimento humano
15	RESPONSABILIDADE SOCIAL: o compromisso de hoje
19	BALANÇO ESTATÍSTICO
23	REGIÃO NORTE Amazonas Pará Rondônia Roraima Tocantins
37	REGIÃO NORDESTE Alagoas Bahia Ceará Maranhão Paraíba Pernambuco Piauí Rio Grande do Norte Sergipe
69	REGIÃO SUDESTE Espírito Santo Minas Gerais Rio de Janeiro São Paulo
157	REGIÃO SUL Paraná Rio Grande do Sul Santa Catarina
187	REGIÃO CENTRO-OESTE Distrito Federal Goiás Mato Grosso Mato Grosso do Sul
209	LISTA DE IES PARTICIPANTES

ASSOCIAÇÃO BRASILEIRA DE MANTENEDORAS DE ENSINO SUPERIOR

SCS Quadra 07 - Bloco "A"
Torre Pátio Brasil Shopping - Sala 526
70307-901 - Brasília - DF
Tel.: (61) 3322-3252
Fax: (61) 3224-4933
abmes@abmes.org.br
www.abmes.org.br

PRESIDÊNCIA

Presidente

Gabriel Mario Rodrigues

Vice-Presidentes

Carmen Luiza da Silva

Antonio Carbonari Netto

Fabrcio Vaconcellos Soares

CONSELHO DA PRESIDÊNCIA

Ana Maria Costa de Sousa

André Mendes de Almeida

Candido Mendes de Almeida

Édson Franco

Hermes Ferreira de Figueiredo

José Loureiro Lopes

Luiz Eduardo Possidente Tostes

Manoel Ceciliano Salles de Almeida

Mara Manrubia Trama

Paulo Newton de Paiva

Pedro Chaves dos Santos Filho

Roque Danilo Bersch

Terezinha Cunha

Suplentes

Eduardo Soares Oliveira

Jorge Bastos

José Odilon de Oliveira

Manoel J. F. de Barros Sobrinho

Wilson de Mattos Silva

DIRETORIA EXECUTIVA

Diretor Geral

Getúlio Américo Moreira Lopes

Vice-Diretor Geral

Décio Batista Teixeira

Diretor Administrativo

Valdir Lanza

Diretor Técnico

Adivar Ferreira de Aguiar

CONSELHO FISCAL

Cláudio Galdiano Cury

Décio Corrêa Lima

Geraldo Maria Brocca Casagrande

José Janguiê Bezerra Diniz

Paulo César Martinez y Alonso

Suplentes

Dora Silvia Cunha Bueno

Eliziário Pereira Rezende

SECRETÁRIA EXECUTIVA

Anna Maria Faria lida

ASSESSORIA

Cecília Eugenia Rocha Horta

Anna Maria Faria lida

Frederico Ribeiro Ramos

Jamile Costa Sallum

ORGANIZAÇÃO

Frederico Ribeiro Ramos

Jamile Costa Sallum

APOIO

Arlete Gonçalves Ribeiro

Leandro Rodrigues Uessugue

PROJETO GRÁFICO

FB8 Design Visual

R434 Responsabilidade social. – Ano 2, n. 2- . – Brasília :
Associação Brasileira de Mantenedoras de Ensino Superior, 2007-
v. : il. ; 29,7 cm.

Anual

Início: 2006

Relatório das atividades sociais realizadas pelas IES

1. Ensino superior – responsabilidade social. 2. Ensino
superior – ação social. 3. Ensino superior – periódico.

APRESENTAÇÃO

“Ao abrir suas portas à população, a instituição de ensino superior pratica o conhecimento em sua vertente mais transformadora: aprender com a comunidade ao ensinar.” (Idalia Miranda, p. 85)

A Associação Brasileira de Mantenedoras de Ensino Superior (ABMES) apresenta às mantenedoras associadas e à sociedade brasileira um relato das atividades desenvolvidas pelas instituições de ensino superior (IES) que participaram da segunda edição do Dia da Responsabilidade Social realizada a 21 de outubro de 2006.

Esta iniciativa de êxito da ABMES reuniu 400 IES de todo o País, o que significou um aumento de mais de cem por cento em relação à primeira edição e comprovou o interesse, o envolvimento e o compromisso de todas elas em campanhas dessa natureza.

Esta edição compõe-se das seguintes partes: entrevista concedida por nós à jornalista Patrícia Aleixo; artigos sobre o tema responsabilidade social de autoria de Adelaide Rogério de Rezende e Adolfo Ignacio Calderón; dados estatísticos gerais da campanha – crescimento das adesões, resumo das atividades por área de conhecimento e listagem das atividades mais freqüentes; seleção de atividades por IES, acompanhada de fotos e depoimentos dos dirigentes e/ou participantes.

Em outras palavras, a revista é fruto de um grande esforço de síntese e de revisão dos relatórios pós-dia apresentados pelas IES, até 16 de fevereiro de 2007, prazo final estabelecido pelos organizadores. No entanto, o material completo enviado pelas IES que participaram, incluindo o que chegou após o vencimento do prazo, pode ser encontrado na íntegra no site www.abmes.org.br.

Ao agradecer a participação de todas as IES que se juntaram à ABMES na campanha e abriram suas portas à comunidade, renovamos nossa crença de que esta iniciativa ganhe força e vigor, passe a ter grande repercussão nacional e contribua para dar crescente visibilidade às ações das IES particulares no cumprimento de sua responsabilidade social.

Gabriel Mario Rodrigues
Presidente



ENTREVISTA

GABRIEL MARIO RODRIGUES

Por PATRICIA ALEIXO | Editora da Universidade Anhembi Morumbi

Gabriel Mario Rodrigues

Presidente da Associação Brasileira de Mantenedoras de Ensino Superior (ABMES).
gmr@abmes.org.br

Em uma sociedade tão desigual como a que vivemos as IES devem se comprometer com a cidadania e a responsabilidade social.

Gabriel Mario Rodrigues, reitor da Universidade Anhembi Morumbi e presidente da Associação Brasileira de Mantenedoras de Ensino Superior (ABMES), é um homem criativo, inovador e com gosto pelo risco. Foi dele a idéia de criar o Dia da Responsabilidade Social que, desde 2005, mobiliza instituições de ensino superior brasileiras numa grande mostra de suas atividades de ensino, pesquisa e extensão. No evento do ano de 2007, Gabriel espera dobrar o número de IES participantes e atingir a grande mídia. “Nossa meta é que, em breve, o “Dia” se torne um evento de grande repercussão nacional, capaz de dar visibilidade às ações realizadas pelas IES de todo o País”, disse ele a Patrícia Aleixo que o entrevistou para a revista Responsabilidade Social.

PA OLIVEIRA De forma geral, como o senhor avalia a segunda edição do Dia da Responsabilidade Social do Ensino Superior Particular?

Os números mostram que tivemos um crescimento expressivo em relação ao primeiro ano. Já na segunda edição, o número de instituições de ensino superior (IES) participantes e de atendimentos realizados dobrou. Foi uma ação de grande sucesso, que mostra, de um lado, um setor unido em torno de um objetivo único e, de outro, o verdadeiro compromisso social das instituições, que trabalham o ano todo de portas abertas para a comunidade.

PA OLIVEIRA De fato os números são bastante significativos, incluindo a participação de IES de outros estados. A que o senhor atribui este engajamento?

Vejo como um reflexo dos bons resultados da primeira edição e do esforço da Associação Brasileira de Mantenedoras do Ensino Superior (ABMES) em divulgar o “Dia”. Isso permitiu com que mais IES reconhecessem a importância do “Dia” criado para ser um marco de todo o trabalho social realizado pelas instituições particulares. Nossa meta é que, em breve ele se torne um evento de grande repercussão nacional, capaz de dar visibilidade aos milhões de atendimentos comunitários realizados por ano, em todo o País.

PA OLIVEIRA Como a ABMES está trabalhando para ampliar ainda mais a participação em 2007?

Sem dúvida, a participação obtida em 2006 é referência do engajamento das instituições de ensino à proposta do evento, por isso, em 2007 estamos

finalizando o projeto que prevê o dobro do número de participantes. Porém, para que o “Dia” ganhe a visibilidade esperada, é preciso chegar à mídia de massa. Para que isso aconteça, é fundamental não só o apoio das IES, como também recursos financeiros que venham de empresas interessadas em investir na comunicação com o público jovem ou mesmo no reforço de sua imagem ligada às ações de responsabilidade social.

PA OLIVEIRA *Como as IES podem contribuir com ações individuais para que o “Dia” se fortaleça?*

Primeiramente, creio que seja fundamental o esforço de sensibilizar alunos e professores quanto à importância da participação neste tipo de projeto. A escola precisa passar para a sociedade o que ela ensina em suas práticas diárias. Além disso, as IES devem buscar parcerias que viabilizem a ampliação tanto da divulgação, quanto dos atendimentos.

PA OLIVEIRA *Quais as ações propostas pela ABMES para divulgar o “Dia” no setor de Ensino Superior?*

Está no plano deste ano a realização de cinco seminários, em diferentes regiões do País, para promover o engajamento das instituições. É um trabalho que envolve um grande esforço para mostrar a importância do evento e sua capacidade de gerar resultados concretos aos participantes. Este ano queremos mais e vamos investir no engajamento de todos, mesmo daquelas IES que não são associadas à ABMES.

PA OLIVEIRA *Que mensagem o senhor deixaria às IES que ainda não decidiram participar?*

Em uma sociedade tão desigual como a que nós vivemos, as IES costumam ir além de sua responsabilidade em transmitir aos jovens o conhecimento acadêmico, e se comprometem com valores de cidadania e responsabilidade social. Afinal, é formando cidadãos socialmente responsáveis que as IES fortalecem os vínculos com a sociedade e contribuem para a melhoria da qualidade de vida de um modo geral. Ao participar de um evento como este, as IES têm a chance de mostrar claramente todo seu esforço em prol da comunidade e, conseqüentemente, de fortalecer sua imagem e sua marca, perante seus diversos públicos de interesse: alunos, professores, colaboradores, governo e comunidade.



RESPONSABILIDADE SOCIAL UNIVERSITÁRIA: princípios e valores para o desenvolvimento humano

Por ADOLFO IGNACIO CALDERÓN

Adolfo Ignacio Calderón é doutor em Ciências Sociais pela Pontifícia Universidade Católica de São Paulo (PUC-SP), coordenador do Núcleo de Ciências Sociais Aplicadas da Universidade Mogi das Cruzes (UMC), membro da equipe de avaliadores de cursos do Instituto Nacional de Pesquisas Educacionais (Inep/MEC), membro do Conselho de Gestores do Programa Alfabetização Solidária, Conselheiro da Superintendência Executiva da Universidade Solidária e colaborador da ABMES para assuntos vinculados à extensão universitária e à responsabilidade social. Atuou como avaliador de projetos sociais do Grupo Energias do Brasil, do Banco Real, do Ministério da Educação (MEC), da Universidade Solidária, do Uniethos, entre outras organizações. É também membro do comitê científico do Fórum de Extensão das IES Particulares.
calderon@umc.br

Ao tratar a questão da Responsabilidade Social Universitária (RSU) muitas vezes os gestores universitários acabam confundindo-a com as atividades extensionistas de cunho comunitário, as chamadas ações comunitárias, devido a dois fatos concretos:

- a) a matriz do mundo empresarial que está atrelada à RSU no imaginário coletivo, por meio da qual as empresas socialmente responsáveis estariam vinculadas à execução de projetos de inclusão social;
- b) a abordagem demasiadamente abrangente feita pelo Estado, gerando múltiplas interpretações. O Sistema Nacional de Avaliação da Educação Superior (Sinaes) afirma que a responsabilidade social refere-se à contribuição das instituições de ensino superior (IES) em relação à “inclusão social, ao desenvolvimento econômico e social, à defesa do meio ambiente, da memória cultural, da produção artística e do patrimônio cultural”.

A partir dessa realidade, convém ressaltar que a RSU não pode ser confundida com a mera execução de projetos sócio-ambientais, nem com meras estratégias apelativas de marketing ou simples maquiagem social especialmente preparada para os avaliadores do Instituto Nacional de Pesquisas Educacionais (Inep/MEC) (CALDERÓN, 2005).

As práticas acadêmicas das IES não podem ser confundidas com as ações executadas por ONGs, entidades assistencialistas, instituições de filantropia ou qualquer outra entidade que interage no universo do Terceiro Setor.

As IES, na sua maioria, são empreendimentos educacionais com a missão de se tornarem espaços de formação e capacitação dos recursos humanos necessários para o desenvolvimento do país (CALDERÓN, 2004).

Neste sentido, considerando esta finalidade institucional, falar da RSU significa falar do compromisso permanente que as IES deveriam ter para cumprir sua missão, isto é, a garantia de boa qualidade de ensino para os cidadãos que adquirem os serviços educacionais por elas oferecidos, seja no âmbito da graduação ou da pós-graduação.

Concretamente, falamos do afastamento de qualquer prática intencionalmente direcionada ao estelionato acadêmico e da contínua busca da excelência como parte do ethos da instituição de ensino superior.

Falar de boa qualidade de ensino também é uma afirmação vaga e genérica. Neste sentido, dois enfoques destacam-se:

- a) as especificidades dos produtos educacionais na transmissão de princípios e valores;
- b) o desenvolvimento de habilidades e competências técnicas necessárias para a inserção dos futuros profissionais no mercado.

Lembremos que papas, reis, príncipes, ditadores, democratas lutaram pelo controle das IES; Napoleão, Hitler e, no Brasil, os militares tomaram sob controle as rédeas das IES, principalmente as universidades.

Por que as IES tornam-se objeto de desejo para as pessoas que estão no poder ou querem conquistar o poder? Por que exercem tanto fascínio?

Várias podem ser as respostas, mas preferimos ficar com uma delas: as IES são poderosos espaços de transmissão ideológica. São espaços de formação de massa crítica e de cabeças pensantes de um país.

Que valores vamos transmitir a essas cabeças pensantes? Uma cultura de ódio ou uma cultura de paz? Que país queremos construir? Que cidadãos queremos formar? Principalmente, que profissionais queremos formar?

As famílias fazem pesados investimentos e sacrifícios para financiar estudos de seus filhos, no âmbito da educação superior, em busca de melhores condições de vida, por meio da ampliação das condições de empregabilidade. As famílias procuram nas IES perspectivas de ascensão social por meio de uma formação profissional.

Daí, o compromisso que as IES devem ter com a qualidade dos produtos e serviços ofertados, uma vez que possuem uma especificidade que perpassa, por sua dimensão pública, as atividades de interesse público.

O poder das IES é imensurável. O mundo vive acelerados processos de mudanças. Tempos incertos e intempestuosos. Nesse sentido, falar de RSU significa fazer referência a princípios e valores direcionados ao desenvolvimento humano que devem sustentar, iluminar e nortear qualquer empreendimento educacional que podem ser agrupados em três grandes dimensões (JIMENEZ DE LA JARA, 2006):

- a) *Dimensão universitária*: excelência acadêmica; compromisso com a verdade; interdependência e transdisciplinaridade;
- b) *Dimensão pessoal*: dignidade das pessoas; integridade e honestidade; liberdade;
- c) *Dimensão social*: bem comum e equidade social; desenvolvimento sustentável; aceitação e apreço à diversidade; sociabilidade e solidariedade; cidadania, democracia e participação.

O grande desafio está em transformar esses princípios e valores em pilares que sustentem toda a estrutura gerencial das IES e orientem os projetos de desenvolvimento institucional, os projetos pedagógicos institucionais e os projetos pedagógicos dos cursos.

Falamos de referenciais éticos no meio das incertezas, não somente da práxis dos empreendimentos educacionais, mas também da vida de cada um dos atores que interagem direta ou indiretamente com uma IES socialmente responsável.

A preocupação é precisamente dar concretude a esses princípios e valores no cotidiano da vida acadêmica, balizando as atividades em sala de aula, as práticas docentes, as relações gerenciais e as pesquisas científicas. Este último, no caso das universidades ou IES vocacionadas para esse fim.

Sob esta ótica, os gestores das IES devem estar atentos ao chamado “currículo oculto”, conceito desenvolvido por Apple (1982) e citado por Vallaeys (2006): “conjunto de normas e valores que são implícita, mas eficazmente, ensinados nas instituições escolares, dos quais em geral não se costuma falar quando da enunciação das finalidades e dos objetivos dos professores”. Neste sentido, é fundamental buscar a coerência ética que deve existir entre o discurso e a prática administrativa e acadêmica na educação superior.

A respeito deste assunto, Vallaeys (2006) aponta que existem realidades acadêmicas diversas que negam, na prática, os valores ligados à solidariedade e ao desenvolvimento equitativo e sustentável que são ensinados em sala de aula.

Ele questiona, por exemplo: de que adiantam os discursos sobre os cuidados com o meio ambiente se a universidade não se obriga a usar papel reciclado? De que adianta ensinar em sala de aula a importância da vida democrática e da participação se, muitas vezes, não há transparência nem espaços de participação para os alunos e para os professores universitários?

Da mesma forma questionamos, de que adianta ensinar o respeito aos direitos das pessoas com necessidades especiais, se as universidades não desenvolvem ações específicas de inclusão social, que começam pela adaptação da infraestrutura para as cadeiras de rodas? Ou ainda, ensinar a importância da luta contra o racismo, se há resistências veladas para a contratação de docentes negros? Ou ainda pregar o respeito aos idosos se a universidade não possui uma política institucional de respeito e valorização de seus professores e funcionários idosos?

Como afirma Wagenberg (2006), a luta para a formação de líderes éticos e solidários estará perdida se as IES continuarem com seu duplo discurso – ensinam em sala-de-aula ética e responsabilidade social mas se envolvem em práticas contrárias à sua missão.

Falar de RSU significa falar de princípios e valores. As ações comunitárias das quais falamos no início deste artigo somente possuem sentido se direcionadas para atingir a missão das IES, ou seja, formar os recursos humanos, as cabeças pensantes que o país precisa para seu desenvolvimento. E nisso, o setor privado de educação superior, tem uma responsabilidade inadiável, uma vez que ele

Referências Bibliográficas

APPLE, Michael. *Ideologia e currículo*. São Paulo: Brasiliense, 1982.

CALDERÓN, Adolfo Ignacio. Repensando o papel da universidade. *RAE-Revista de Administração de Empresas*, São Paulo, v. 44, n. 2, abr./jun. 2004.

CALDERÓN, Adolfo Ignacio. Responsabilidade social: desafios à gestão universitária. *Estudos*, Brasília, DF, ano 23, n. 34, p. 13-39, abr. 2005.

CALDERÓN, Adolfo Ignacio. Responsabilidade social universitária: Contribuições para o fortalecimento do debate no Brasil. *Estudos*, Brasília, DF, ano 24, n. 36, jun. 2006.

CALDERÓN, A. I. ; VARGAS, E. . Universidade Solidária: práticas e alternativas metodológicas para o trabalho comunitário. *Revista Brasileira de Extensão Universitária*, Rio de Janeiro, v. 2, n. 2, 2004.

JIMÉNEZ DE LA JARA, Mónica et al. Responsabilidade universitária: uma experiência inovadora na América Latina. *Estudos*, Brasília, DF, ano 24, n. 36, jun. 2006.

VALLAEYS, François. Que significa responsabilidade social universitária?. *Estudos*, Brasília, DF, ano 24, n. 36, jun. 2006.

WAGENBERG, Alan. A urgência da responsabilidade social universitária. *Estudos*, Brasília, DF, ano 24, n. 36, jun. 2006

representa 90% do total das IES brasileiras, reúne as quatro maiores universidades em termos de números de alunos matriculados, atende aproximadamente a 2,7 milhões de alunos e tem mais de 70% dos alunos matriculados do país como um todo (CALDERÓN, 2006).

Neste contexto, as ações comunitárias tornaram-se práticas acadêmicas por excelência, que possibilitam não somente o aperfeiçoamento das competências técnicas, mas também o desenvolvimento de valores e princípios direcionados ao desenvolvimento humano. Assim, somente assim, as parcerias em projetos de inclusão social, com ONGs, igrejas, entidades assistenciais, instituições de filantropia ou qualquer outra entidade que interagem no universo do Terceiro Setor, ganham sentido, pertinência e relevância.

Deve-se registrar que as ações comunitárias das IES são formas de intervenção social que não concorrem com práticas de outras organizações da sociedade civil que atuam na área social. Distante de competir, complementa, fortalece e aprimora as iniciativas governamentais e da sociedade civil em projetos de interesse público. Trata-se de práticas acadêmicas que quebram os muros da sala de aula e dos laboratórios de pesquisa para se tornar ação sistemática geradora de conhecimentos. Não são conflitantes com as práticas assistencialistas. Antes de ensinar a ler e a escrever, muitas vezes é necessário um prato de comida para saciar a fome. Deve-se perder o preconceito contra o assistencialismo, que constitui-se um meio e nunca um fim (CALDERÓN & VARGAS, 2004).

As práticas acadêmicas não são meros reflexos de estratégias de marketing institucional. São ou deveriam ser, reflexos dos princípios e valores que alicerçam a práxis educacional das IES, fruto do cumprimento da sua Responsabilidade Social.



RESPONSABILIDADE SOCIAL: o compromisso de hoje

Por ADELAIDE ROGÉRIO DE REZENDE

Adelaide Rogério de Rezende é sócia diretora da Consultoria em Projetos Educacionais e Concursos (Consultec).
consultec@consultec.com.br

A organização socialmente responsável é aquela que possui a capacidade de ouvir os interesses das diferentes partes (acionistas, funcionários, prestadores de serviços, consumidores, comunidade, governo e meio ambiente) e consegue incorporá-los no planejamento de suas atividades buscando atender às demandas de todos, não apenas dos acionistas e proprietários, e que conduz o seu negócio como parceiro e co-responsável pelo desenvolvimento social. (ETHOS).

“Responsabilidade Social é a responsabilidade que uma determinada pessoa ou organização social tem para com a sociedade”. De acordo com Paulo Itacaramby (2006), seu autor, esta definição estende o conceito de responsabilidade que se traduz por “obrigação que um sujeito determinado possui de responder pelos efeitos de seus atos para o conjunto de impactos, diretos e indiretos, atuais e futuros, que uma pessoa ou organização provoca na sociedade com seu comportamento e/ou atividades.”.

As instituições de ensino superior não podem se distanciar desse movimento de Responsabilidade Social que se fortalece na mesma proporção em que se fortalece a sociedade civil brasileira, organizando-se na busca da construção de um mundo mais próspero, mais humano, menos violento, com desenvolvimento econômico equânime e oportunidades iguais para todos.

Responsabilidade Social extrapola “a lei”. É um conjunto de atitudes e práticas que, se evidenciadas no contexto interno das IES, e aí não podemos esquecer o próprio fazer pedagógico, resultará em maior credibilidade, respeito, aceitação mais positiva e perenidade.

Falar de Responsabilidade Social universitária significa falar não só dos deveres e das obrigações da universidade, mas das incumbências inerentes à natureza institucional das IES, no escopo das quais se insere a transparência e a ética nas suas relações, o respeito à diversidade, as boas condições de trabalho, o respeito às normas democraticamente estabelecidas. Significa falar de uma instituição que adota uma atitude ética em todas as suas atividades e com todos os atores com os quais interage, nos âmbitos interno e externo, além das “obrigações morais” que a sociedade atribui aos cidadãos e às organizações sociais.

Da mesma forma, a instituição universitária socialmente responsável é aquela que assume um novo papel social diante das crescentes demandas sociais, ouvindo todos aqueles que são responsáveis por sua existência, manutenção e continuidade: o próprio Estado credenciador e fiscalizador de suas ações, seus alunos, as famílias, seus docentes e funcionários e as comunidades direta ou indiretamente abrangidas pela sua práxis pedagógica e que, no seu projeto político pedagógico adotem “estratégias pedagógicas que valorizem, durante a formação de seus alunos, atributos tais como autonomia, participação, solidariedade, empreendedorismo, responsabilidade com a vida comunitária, sensibilidade a demandas e necessidades de grupos específicos, capacidade de criação e adaptação a novas situações, desenvolvimento de habilidades de auto-aprendizagem, utilização ética de tecnologias e possibilidade de colaboração na melhoria da qualidade de vida global da comunidade” (MELASSO, 2005), na busca da construção de uma sociedade sustentável, na qual a cidadania é um pressuposto básico.

Ao focar a Responsabilidade Social universitária não podemos tratar a educação como “produto” que obedece simplesmente às leis e à ética do mercado. A educação como bem social, independentemente de ser ofertada pela iniciativa particular ou pública, deve ser sempre de qualidade, atributo obrigatório e de valor inegociável.

O compromisso com a formação e desenvolvimento do cidadão reclama por espaços institucionais que respeitem os membros de sua comunidade interna, que saibam lidar positivamente com as diferenças existentes, aprendendo com a experiência plural. Implica a administração honesta e competente do “pacto de qualidade negociado”. (BONDOLLI, 2004 apud DE SORDI, 2005)

O grande diferencial de uma IES que exerce a Responsabilidade Social não está focado simplesmente nas estratégias utilizadas junto à comunidade do seu entorno, seja pelos projetos de extensão universitária, seja pelos resultados das suas pesquisas acadêmicas, seja pelos programas assistencialistas que apóia, mas no conceito de educação assumido em seu projeto institucional, nas premissas adotadas e nos pressupostos éticos evidenciados no seu projeto político pedagógico.

A gestão de um projeto político pedagógico comprometido com a Responsabilidade Social exige o respeito aos princípios do coletivo, a liberdade comunicativa, o exercício co-responsável da vivência em comum, e isso impõe adequações, reconfigurações, redimensionamentos dos processos e das formas do trabalho pedagógico.

Ao contemplar, no seu projeto político pedagógico, o compromisso com a Responsabilidade Social, a IES amplia o seu compromisso para além da instrução, assumindo o compromisso de “levar os estudantes a serem leitores do seu tempo, usando seus saberes para agir edificantemente”. (MARA DE SORDI, 2005). Isto é, se propõem a transformá-los em protagonistas da sua história e construtores do seu tempo, detentores de atitude mais consciente, vigilante e crítica.

Referências Bibliográficas

CALDERÓN, Adolfo Ignacio. Responsabilidade social: desafios à gestão universitária. *Estudos*, Brasília, ano 23, n. 34, p. 13-27, abr. 2005.

CARVALHO, Gláucia Melasso Garcia de. Responsabilidade social no ensino superior privado: alguns elementos para reflexão. *Estudos*, ano 23, n. 34, p. 55-58, abr. 2005.

DE SORDI, Maria Regina L. A responsabilidade social como valor agregado do projeto político pedagógico dos cursos de graduação: o confronto entre formar e instruir. *Estudos*, Brasília, ano 23, n. 34, p. 29-39, abr. 2005.

ESTUDOS. Revista da Associação Brasileira de Mantenedoras de Ensino Superior. Brasília, ano 23, n. 34, abr. 2005. www.abmes.org.br

IDÉIA SOCIAL. Revista do GP Ayrton Senna. Edição n. 5, set./out./nov. 2006. senna.globo.com/institutoayrtonsenna/gp_edicoes_home.asp

IDÉIA SOCIAL. Revista do GP Ayrton Senna. Edição n. 6, dez./jan./fev. 2007. senna.globo.com/institutoayrtonsenna/gp_edicoes_home.asp

INSTITUTO ETHOS. *Como fortalecer a responsabilidade social nas relações entre grandes e pequenas empresas*, 2004. www.ethos.org.br

INSTITUTO ETHOS. *Crítérios essenciais de responsabilidade social empresarial e seus mecanismos e Indução no Brasil*, jun. 2006. www.ethos.org.br

INSTITUTO ETHOS. *Ferramentas de gestão*, 2005. www.ethos.org.br

JORNAL A TARDE, *Caderno Especial: responsabilidade social*. Salvador/Ba, jan. 2007. www.ethos.org.br

KARKOTLI, Gilson et ARAGÃO, Sueli Duarte. *Responsabilidade social: uma contribuição à gestão transformadora das organizações*. Petrópolis, Rio de Janeiro: Vozes, 2004.

UNICEF. *Situação da infância brasileira 2006. Crianças de até 6 anos: o direito à sobrevivência e ao desenvolvimento*. www.unicef.org.br

Adotar o conceito de Responsabilidade Social universitária significa assumir a maioria, ou seja, assumir a responsabilidade de seus atos institucionais. Significa que as IES não podem mais fugir de suas obrigações. Significa que a universidade não pode mais estar isolada como uma empresa somente preocupada com os lucros – como é o caso de muitas IES particulares – ou com um grupo de intelectuais preocupados com devaneios teóricos que não levam a lugar algum e que somente representam gastos com os cofres públicos, no caso das IES estatais. O ensino tem de ser socialmente responsável. A pesquisa tem de ser socialmente responsável. (CALDERÓN, 2005). A gestão acadêmica tem de ser socialmente responsável. A gestão administrativa tem de ser socialmente responsável. A IES que assume este papel “vive” e pratica Responsabilidade Social em todas as instâncias.

A grande Responsabilidade Social das IES, mais do que simplesmente formar profissionais para o mercado, realizar projetos de extensão ou gerar novos conhecimentos, está centrada em colaborar na formação de pessoas que tenham consciência do seu papel no contexto social e utilizem o seu potencial criativo na transformação da realidade em que estão inseridos, na busca do bem comum. Neste sentido, pode-se afirmar que a grande responsabilidade social de uma IES é formar cidadãos socialmente responsáveis, capazes de encontrar sintonia com as demandas da coletividade em que vivem e atuam, “com possibilidade de produzir a sua própria existência e conviver com dignidade com os demais seres vivos” (ITACARAMBY, 2006).

Independentemente da interferência do Estado que incluiu a Responsabilidade Social como uma das dez dimensões da Avaliação das IES, após a institucionalização do Sistema Nacional de Avaliação da Educação Superior (Sinaes), em agosto de 2004, reorientar os projetos políticos pedagógicos das IES para a Responsabilidade Social é um ato de coerência dos educadores, frente aos desafios ambientais e sociais que a humanidade enfrenta hoje na contemporaneidade, e de respeito aos seus alunos. Trata-se de cumprir com o seu compromisso inequívoco de entregar o que foi prometido; de responder pelos efeitos provocados pelas ações que realiza; de manter coerência entre o que se está pensando, dizendo e fazendo; além de comprovar saber fazer a tarefa que se propõe a realizar.

Não é um compromisso para amanhã. É para o aqui e agora que não pode mais ser postergado.

EVOLUÇÃO 2005/2006

Crescimento e distribuição dos números do “Dia”

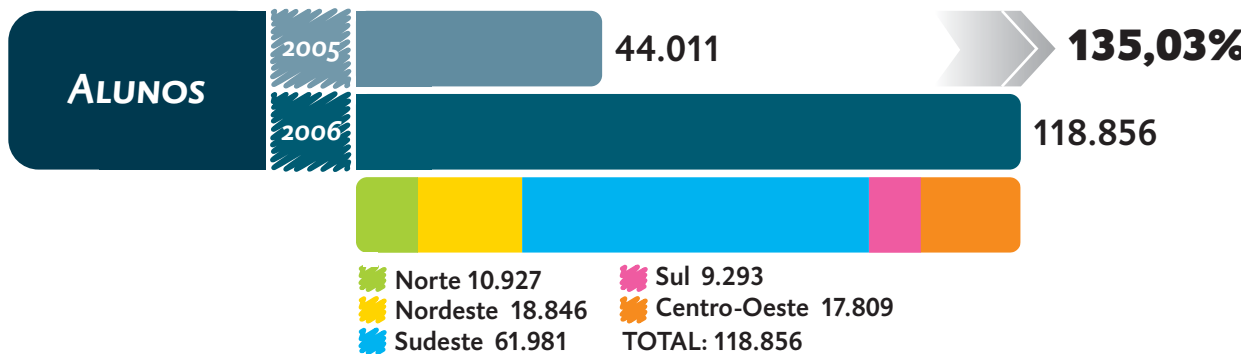
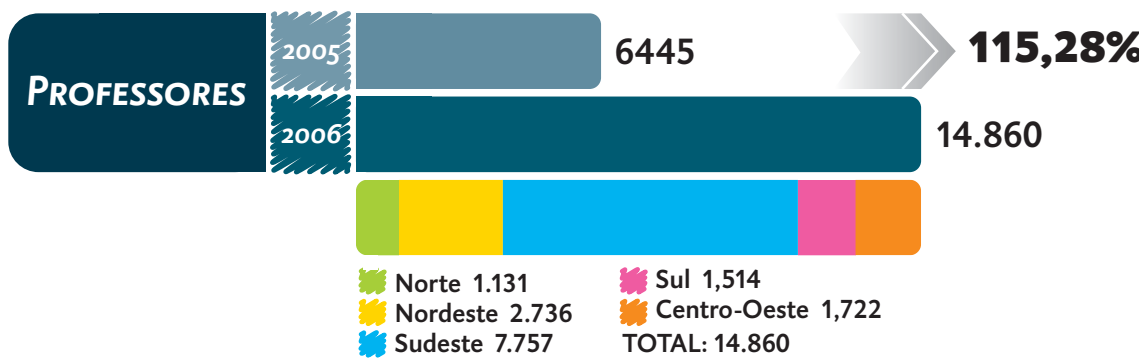
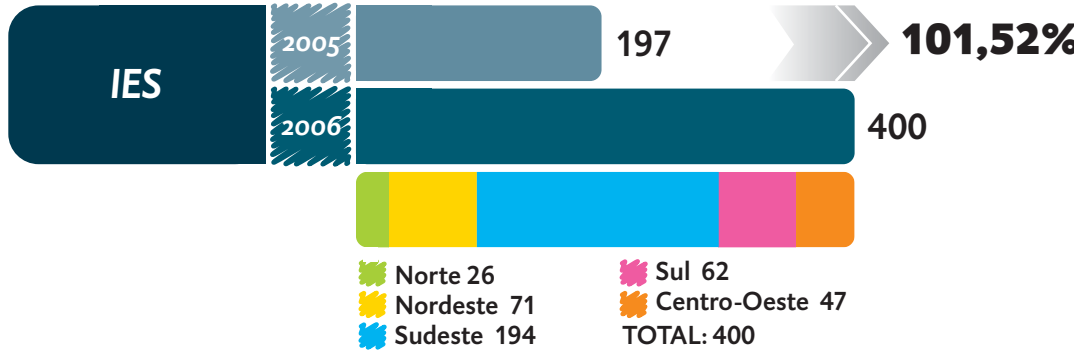

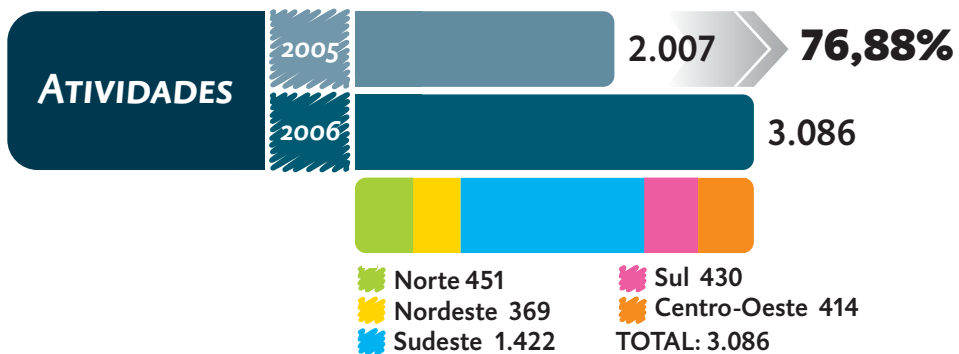
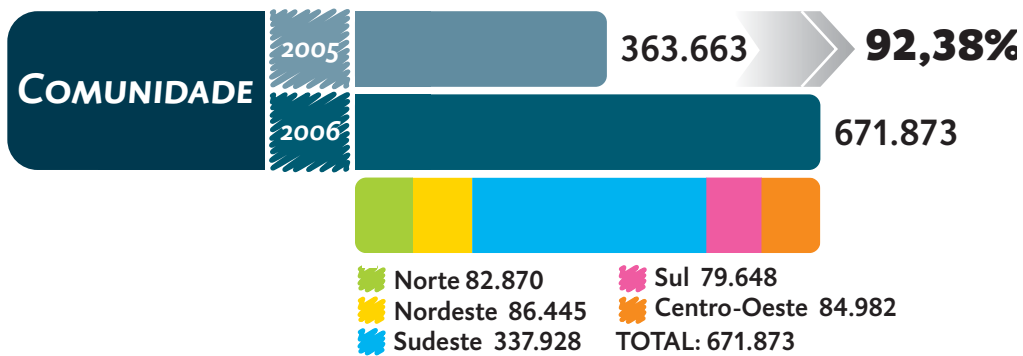
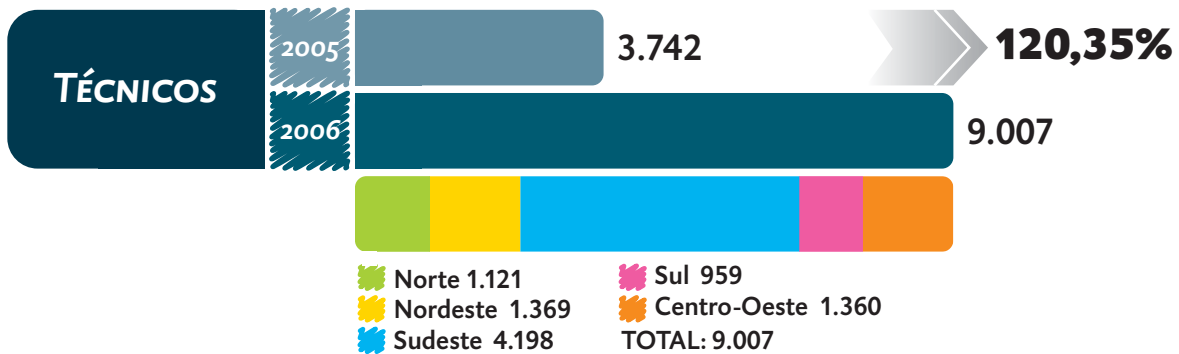

ATIVIDADES REALIZADAS EM 2006 por área do conhecimento



BRASIL

■ Ciências Agrárias 2,78%
■ Ciências Biológicas 7,37%
■ Ciências da Saúde 24,51%
■ Ciências Exatas e da Terra 8,09%
■ Ciências Humanas 25,66%
■ Ciências Sociais Aplicadas 17,68%
■ Engenharias e Computação 5,08%
■ Linguística, Letras e Artes 8,84%



NORTE

■ Ciências Agrárias 1,13%	■ Ciências Humanas 27,08%
■ Ciências Biológicas 8,46%	■ Ciências Sociais Aplicadas 24,54%
■ Ciências da Saúde 19,04%	■ Engenharias e Computação 4,51%
■ Ciências Exatas e da Terra 4,37%	■ Linguística, Letras e Artes 10,86%

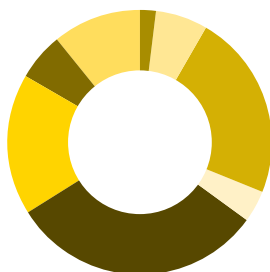

NORDESTE

■ Ciências Agrárias 2,15%	■ Ciências Humanas 31,13%
■ Ciências Biológicas 6,46%	■ Ciências Sociais Aplicadas 17,38%
■ Ciências da Saúde 22,52%	■ Engenharias e Computação 5,79%
■ Ciências Exatas e da Terra 3,97%	■ Linguística, Letras e Artes 10,60%



SUDESTE

■ Ciências Agrárias 2,42%	■ Ciências Humanas 24,59%
■ Ciências Biológicas 7,87%	■ Ciências Sociais Aplicadas 14,30%
■ Ciências da Saúde 27,43%	■ Engenharias e Computação 5,31%
■ Ciências Exatas e da Terra 10,15%	■ Linguística, Letras e Artes 7,92%

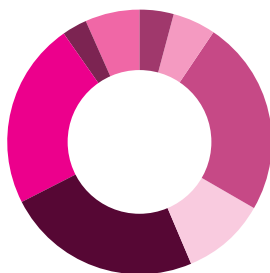

SUL

■ Ciências Agrárias 4,27%	■ Ciências Humanas 23,81%
■ Ciências Biológicas 5,25%	■ Ciências Sociais Aplicadas 22,66%
■ Ciências da Saúde 23,97%	■ Engenharias e Computação 3,28%
■ Ciências Exatas e da Terra 10,34%	■ Linguística, Letras e Artes 6,40%

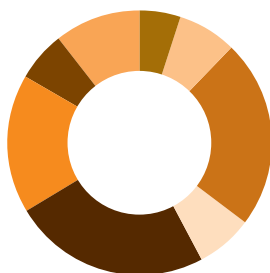

CENTRO-OESTE

■ Ciências Agrárias 5,04%	■ Ciências Humanas 24,23%
■ Ciências Biológicas 7,32%	■ Ciências Sociais Aplicadas 16,91%
■ Ciências da Saúde 23,09%	■ Engenharias e Computação 6,02%
■ Ciências Exatas e da Terra 6,99%	■ Linguística, Letras e Artes 10,41%

PRINCIPAIS ATIVIDADES *por ordem alfabética*

- Acupuntura
- Aferição de Pressão Arterial
- Arrecadação de Alimentos
- Arrecadação de Livros e Brinquedos
- Assistência Jurídica
- Atendimento a 3ª Idade
- Atendimento Fisioterápico
- Atendimento Pedagógico
- Avaliação Física
- Avaliação Nutricional
- Campanha de Doação de Sangue
- Corte de Cabelo
- Cursos de Informática
- Educação Ambiental
- Exposições de arte/cultura/projetos sociais
- Feiras de Ciências
- Higiene Bucal
- Inclusão Digital
- Jogos / Brincadeiras / Esportes / Recreações
- Mini-Cursos em diversas áreas do conhecimento
- Mostras de Programas de Alfabetização
- Oficinas de Arte
- Oficinas Literárias
- Orientação Profissional
- Palestra de prevenção de doenças
- Palestras sobre Reciclagem
- Palestras/Seminários Sociais/Educacionais
- Recadastramento de CPF
- Vacinação
- Workshop



NORTE



AMAZONAS

CENTRO UNIVERSITÁRIO DE ENSINO SUPERIOR DO AMAZONAS

CIESA | Manaus - AM | 92 642.4300 | www.ciesa.br | ciesa@ciesa.br

atividades desenvolvidas

- Orientação e elaboração da declaração de IRPF
- Palestra: *Inclusão digital e os softwares livres*
- Palestras informativas
- Atendimento médico
- Atividades recreativas
- Emissão de documentos legais
- Distribuição de alimentos
- Mostra das ações de inclusão digital na Terceira Idade
- Divulgação e orientação dos Direitos do Cidadão
- Palestra: *Os direitos da criança e do adolescente*
- Palestra: *Erradicação da Violência Doméstica*
- Realização de mini-cursos de manicure e bijouteria
- Gincana cultural
- Elaboração de currículo profissional
- Realização de atividades recreativas, culturais e educacionais
- Instalação de biblioteca comunitária

AMAZONAS

CENTRO UNIVERSITÁRIO DO NORTE

UNINORTE | Manaus - AM | 92 215.4928 | www.uninorte.com.br | extensao@uninorte.com.br

atividades desenvolvidas

- Mini-curso sobre como preparar de eventos com criatividade e poucos recursos
- A estética na Melhor Idade: *corte de cabelo; barba; manicure; massagem e hidratação*
- Palestra: *Qualidade de Vida*
- Abertura e fechamento de firmas
- Aferição de pressão arterial
- Cálculo do IMC
- Teste glicêmico
- Distribuição de folders educativos
- Oficina de apresentação de capoeira
- Apresentação e demonstração dos cálculos trabalhistas
- Apresentações musicais e distribuição de lanches
- Distribuição de folders informativos sobre a atuação da fonoaudiológica preventiva
- Palestras: *Aspectos Nutricionais dos Alimentos*
- Assessoria jurídica, psicológica e social
- Corte de cabelo
- Exposição e desfile dos cães treinados da PM
- Biofeedback como técnica de diagnóstico de ansiedade e estresse situacionais
- Oficina com apresentação de filmes infantis
- Oficina de elaboração do currículo
- Declaração de imposto de renda pessoa física- IRPF (isentos)
- Educação nutricional para crianças e adultos
- Oficinas e mini-cursos sobre Letras
- Exibição de desenhos animados
- Mini-curso sobre como preparar alimentos utilizando material alternativo



AMAZONAS

CENTRO UNIVERSITÁRIO LUTERANO DE MANAUS

ULBRA | Manaus - AM | 92 3616.9800 | www.ulbra-mao.br | legisnorma.manaus@ulbra.br

atividades desenvolvidas

- Apresentação teatral
- Assessoria jurídica
- Atendimento psicológico e psiquiátrico
- Ginástica laboral
- Oficinas e exposições sobre as tendências e exigências do mercado de trabalho
- Júri simulado
- Oficina de armazenagem e distribuição
- Oficina de desenho
- Oficina de educação física
- Oficina de geoprocessamento e sensoriamento remoto
- Oficina de intervenção pedagógica
- Oficina de leitura
- Oficina de segurança
- Oficina de sistemas de informação
- Oficina gestão empresarial
- Palestra: *Quais são as competências que o mercado de trabalho exige*
- Projeto alfabetização comunitária
- Orientação profissional
- Show de talentos

depoimento

“Evento bacana, as ações comunitárias são aquilo que nos engrandece e nos torna diferentes, devemos devolver para a sociedade todo o conhecimento que adquirimos dentro da Universidade.”

Salvador M. Villalon

Estudante de Arquitetura e Urbanismo

AMAZONAS

CENTRO UNIVERSITÁRIO NILTON LINS

UNINILTON | Manaus - AM | 92 643.2000 | www.niltonlins.br | uniniltonlins@niltonlins.br

atividades

- Orientações sobre o uso de alimentos saudáveis e alimentos alternativos
- Biblioteca itinerante
- Atividades recreativas e lúdicas com uso de brinquedos confeccionados a partir de materiais recicláveis
- Medição de pressão arterial
- Projeto *Ame Seu Coração*: orientações e avaliações
- Triagem imitanciométrica



atividades desenvolvidas

AMAZONAS

FACULDADE BOAS NOVAS DE CIÊNCIAS TEOLÓGICAS, SOCIAIS E BIOTECNOLÓGICAS

FBNCTS B | Manaus - AM | 92 613.6275 | ibadam@ieadam.com.br

- Aplicação de flúor
- Aplicação de teste vocacional
- Atendimento médico e jurídico
- Corte de cabelo, manicure e esteticista
- Oficina de artes e teatro
- Oficinas de informática
- Palestras sobre doenças sexualmente transmissíveis
- Palestras sobre dirigir com segurança
- Oficinas de dança
- Teatro infantil
- Doação de sangue

depoimento

“Trabalho há muito tempo nesta profissão, mas pela primeira vez estive realizando uma ação envolvendo a comunidade. É muito bom saber que enquanto universitário posso realizar trabalhos como este.”

Luís Ricardo
Cabelereiro

AMAZONAS

FACULDADE DO AMAZONAS

IAES | Manaus - AM | 92 3231.1381/92 3622.7358 | www.iaes.com.br | iaes@vivax.com.br

atividades desenvolvidas

- Atendimento odontológico



atividades desenvolvidas

AMAZONAS

FACULDADE MARTHA FALCÃO

FMF | Manaus - AM | 92 2121.0900 | www.infs.com.br | inform@infs.com.br; secfmf@infs.com.br

- Bingo solidário
- Doação de alimentos
- Doação de brinquedos
- Doação de sangue
- Formação de biblioteca
- Arrecadação de materiais recicláveis
- Apresentação de dança com grupo de pessoas com deficiência visual

depoimento

“A Gincana Solidária entre os acadêmicos da Faculdade Martha Falcão é uma chamada de atenção à sociedade amazonense para prática de solidariedade e responsabilidade social de todos.”

Marcelo Frederico Falcão
4º período de Pedagogia

AMAZONAS

FACULDADE SALESIANA DOM BOSCO

FSDB | Manaus - AM | 92 622.4690 e 622.1390 | www.fsdb.com.br | diretoria@fsdb.com.br

atividades desenvolvidas

- Apresentação artístico-cultural
- Atendimento jurídico tributário
- Mini-curso: *Direito Previdenciário*
- Mini-curso: *Elaboração de Currículos e Preparação de entrevistas*
- Mini-curso: *Higiene Bucal*
- Mini-curso prático sobre como lidar com pessoas deficientes
- Mini-curso: *Relacionamento familiar*
- Mini-curso: *Responsabilidade Ambiental*
- Mini-curso: *Sexualidade e Saúde*



AMAZONAS

INSTITUTO DE ENSINO SUPERIOR FUCAPI

CESF | Manaus - AM | 92 2127.3066 | www.portal.fucapi.br | rozana@fucapi.br

atividades desenvolvidas

- Curso de instrumentação eletrônica básica
- Curso inclusão digital em software livre
- Curso Jogo Go (jogo de estratégia em tabuleiro)
- Exibição de filme infantil com apelo às questões ambientais
- Hemeroteca
- Interpretação de músicas
- Introdução à técnica de fotografia
- Oficina *Garrafa Pet*
- Palestra: *Hipertensão e Teste de Glicemia*
- Palestra: *Gerenciamento de Projetos, uma nova perspectiva para o Trabalho*

depoimento

“Iniciativa que agrega muito valor a formação acadêmica, como um todo, várias áreas. Participei da palestra sobre Gerenciamento de Projetos, o que me concedeu uma visão abrangente para o desenvolvimento do empreendedorismo nos vários segmentos do mercado.”

Daniel Frank Akel

Gestor da Qualidade | Certificação ISO e Estudante

PARÁ

CENTRO UNIVERSITÁRIO DO ESTADO DO PARÁ

CESUPA | Belém - PA | 91 4009.2100 / 4009-9100 | www.cesupa.br | cesupa@cesupa.br

atividades desenvolvidas

- Atendimento fisioterápico
- Atendimento jurídico
- Medição da pressão arterial
- Orientação ao consumidor quanto à compra e higienização adequada de alimentos
- Avaliação nutricional
- Educação ambiental
- Orçamento familiar
- Promoção saúde bucal
- Realização de exames laboratoriais

PARÁ

ESCOLA SUPERIOR MADRE CELESTE

ESMAC | Ananindeua - PA | 91 273.1558 | www.esmac.com.br | esmac@amazon.com.br

atividades desenvolvidas

- Projeto de consultoria sobre as diversas ferramentas da administração
- Oficina de arte
- Cinema ao ar livre
- Grupo de teatro interativo e dramatização
- Jogos pedagógicos
- Leitura e arte
- Orientação sobre os aspectos legais do empregado doméstico
- Teste vocacional

PARÁ

FACULDADE DA AMAZÔNIA

FAMA | Ananindeua - PA | 91 255.2236 | www.complexofama.com.br | contatofama@yahoo.com.br

atividades desenvolvidas

- Oficina: *Aprenda a instalar uma empresa transportadora*
- Oficinas e palestras de formação para pequenos empreendedores

PARÁ

FACULDADE DE BELÉM

FABEL | Belém - PA | 91 3201.1300 | www.fabelnet.com.br | fabel@fabelnet.com.br

atividades desenvolvidas

- Projeto de capacitação profissional dos servidores públicos
- Cartilha Constitucional

PARÁ

FACULDADE DE ESTUDOS AVANÇADOS DO PARÁ

FEAPA | Belém - PA | 91 3202.8003 | www.feapa.com.br | socorro@feapa.com.br

atividades desenvolvidas

- Atendimento a pessoas da Terceira Idade
- Projeto inclusão digital: cursos na área de informática

PARÁ

FACULDADE DO PARÁ

FAP | Belém - PA | 91 3202.9000 | www.fap-pa.edu.br | fap@fap-pa.edu.br

atividades desenvolvidas

- Ciclo de palestras
- Grupo de teatro
- Projeto letramento digital
- Projeto natal solidário
- Projeto páscoa
- Universidart



PARÁ

FACULDADE IDEAL

FACI | Belém - PA | 91 3242.2400 | www.grupoideal.com.br/faci | gabinete@grupoideal.com.br

atividades desenvolvidas

- Apresentação de bandas de músicas
- Assistência jurídica
- Atendimento médico, odontológico e oftalmológico
- Auxílio no projeto de moradias
- Brinquedoteca
- Corte de cabelo
- Declaração de imposto de renda
- Doação de mudas
- Oficina de atividades lúdicas
- Oficina de contador de história
- Oficina de gravuras e pinturas
- Oficina de teatro de bonecos
- Registro de nascimento
- Teste de glicemia
- Varal de poesias
- Medição de pressão arterial

depoimento

“Graças a Deus tudo o que eu queria eu consegui hoje. Eu precisava de um exame de vista e aqui eu consegui tudo de graça, inclusive os óculos; ainda me consultei com um clínico geral e cortei meu cabelo. Só tenho a dizer que espero que mais ações como essas aconteçam sempre, porque o atendimento foi maravilhoso.”

Ivoneide Maria da Silva
Cozinheira



atividades desenvolvidas

PARÁ

FACULDADES INTEGRADAS DO TAPAJÓS

FIT | Santarém - PA | 93 3523.5088 | www.fit.br | fit@fit.br

- Atividades de leitura
- Apresentação de coral de música
- Aulão de ginástica para grupo da 3ª Idade
- Apresentação do grupo de aeróbica da Meia Idade
- Atendimento jurídico
- Captação de doadores de sangue
- Casamento civil
- Consulta médica – clínico geral
- Verificação de pressão arterial
- Palestra sobre prevenção do câncer de mama e colo uterino
- Orientação sobre higienização corporal
- Degustação de alimentação alternativa com recursos da Amazônia
- Expedição de documentos diversos
- Higiene bucal com aplicação de flúor
- Apresentação de atividades esportivas
- Declaração de isento
- Palestra sobre marketing pessoal
- Palestra sobre prevenção de acidentes por animais peçonhentos
- Palestra sobre prevenção do câncer de mama e colo uterino
- Palestra sobre tratamento da água e coleta seletiva do lixo
- Palestra sobre violência doméstica
- Palestra sobre orçamento familiar
- Prevenção DST/AIDS
- Vacinação contra hepatite B, tríplice viral e tétano

depoimento

“É um momento de festejar. Cada vez os desafios colocados à população fazem com que seja valorizada a aproximação e a solidariedade, mas praticando de fato, como acontece neste dia.”

Simão Jatene
Governador do Pará



atividades desenvolvidas

PARÁ

INSTITUTO DE ESTUDOS SUPERIORES DA AMAZÔNIA

IESAM | Belém - PA | 91 4005.5400 | www.iesam-pa.edu.br | iesam@iesam-pa.edu.br

- Apresentação de banda musical
- Cadastro de pessoas interessadas em doação de alimentos não perecíveis
- Conscientização e preservação da natureza
- Doação de alimentos
- Apresentação de cursos livres
- Palestra sobre jogos computacionais fonoarticulatórios para deficientes



atividades desenvolvidas

- Workshop e orientação sobre organização das mercearias
- Brinquedoteca
- Oficina de pintura
- Educação ambiental e alimentação alternativa
- Educação no trânsito
- Esporte e lazer
- Evolução digital
- Distribuição de cartilhas e palestras para evitar o desperdício de energia
- Higiene nos terrenos baldios
- Doação de uma caixa d'água para abastecimento
- Interação escola-comunidade
- Informativo sobre desperdício e uso racional da água
- Curso: *Gerenciamento de Resíduos Sólidos*
- Palestra: *Qualidade de vida, saúde e bem estar na Melhor Idade*
- Oficinas de gestão para proprietários de mercearias
- Palestra sobre relacionamento entre pais e filhos

depoimento

“É emocionante o envolvimento com a comunidade, e os resultados compensam todas as dificuldades e barreiras que surgem.”

Kathiane Sá
Acadêmica do curso de Administração



atividades desenvolvidas

- Avaliação de risco de doenças cardiovasculares
- Casamento civil
- Corte de cabelo
- Expedição de documentos
- Exposição do projeto *Banco de Leite da Santa Casa de Misericórdia*
- Fornecimento de fotos 3 x 4
- Gincana de integração social
- Arrecadação de alimentos
- Orientações sobre saúde mental
- Orientações sobre segurança pública
- Orientações sobre audição, gagueira, fala, voz e amamentação
- Ciclo de palestras
- Projeto de inclusão digital
- Separação e divórcio

depoimento

“A gente acredita dentro da faculdade que, através do projeto ‘No olhar’, as crianças são agentes de mudança para região amazônica.”

Patrícia Gonçalves
Administradora



atividades desenvolvidas

RONDÔNIA

FACIMED Faculdade de Cacoal

FACIMED | Cacoal - RO | 69 441.1950 | www.facimed.com.br | comunicacao@facimed.com.br

- Ações direcionadas para o atendimento das mulheres
- Amostra de plantas de uso popular
- Coleta de sangue
- Coleta consciente do lixo
- Coleta de exame preventivo de colo uterino
- Dicas como preparar soro caseiro
- Palestras sobre compostagem: *Uma Prática em Educação Ambiental*
- Consultas médicas
- Dicas de postura, anorgasmia, incontinência urinária e hanseníase
- Orientações e exames para identificação de hanseníase
- Orientações sobre o caramujo africano
- Orientações sobre hipertensão
- Drenagem linfática em gestantes
- Educação ambiental para alunos do ensino médio
- Ginástica laboral para os funcionários
- Orientações sobre aleitamento materno
- Fisioterapia para idosos
- Noções básicas sobre uso de medicamentos
- Oficina sobre a dengue
- Oficinas de educação ambiental
- Oficinas recreativas sobre educação ambiental
- Orientações básicas sobre higiene bucal, acidentes domésticos e parasitas.
- Orientações sobre uso correto de anticoncepcional
- Palestra sobre animais peçonhentos
- Atividades recreacionais
- Sala de quik massager
- Realização de orientações e auto-exame das mamas
- Verificação de pressão arterial

depoimento

“O evento proporciona nos dias de hoje, o objetivo que a instituição tem com a sociedade: compromisso, responsabilidade e cidadania.”

Angela Antunes

Coordenadora curso de Enfermagem

RONDÔNIA

FACULDADE DA AMAZÔNIA

FAMA | Vilhena - RO | 69 322.5114 | www.iesavilhe.edu.br | diretoria-geral@iesavilhe.edu.br

atividades desenvolvidas

- Atividades na área de saúde.
- Aferição de pressão arterial
- Exposição de artesanato.
- Apresentação de capoeira
- Corte de cabelo e manicure
- Apresentação de filmes
- Curso: *Instrução de Informática*.
- Orientação psicológica para gestantes (casais)
- Orientação jurídica
- Orientação vocacional
- Orientações do conselho tutelar



atividades desenvolvidas

RONDÔNIA

FACULDADE DE PIMENTA BUENO E UNOPAR VIRTUAL Unidade de Rolim de Moura

FAP | Pimenta Bueno - RO | 69 451.4100 | www.fap.pb.com.br | direcao@fap-pb.com.br

- Aferição de pressão arterial
- Apresentação musical e teatral
- Arrecadação de Cestas Básicas
- Arrecadação de roupas e sapatos usados
- Assistência jurídica
- Assistência social
- Atendimento odontológico
- Auto-exame do câncer de mama
- Avaliação visual
- Brinquedoteca
- Cinema
- Consultas ao SPC
- Consultas Médicas
- Cortes de cabelos
- Curso de maquiagem
- Declaração de isento
- Emissão de carteiras de trabalho
- Emissão de fotos 3x4
- Exame de diabetes

depoimento

“É maravilhoso poder contribuir com esse trabalho que envolve toda a sociedade. Estamos fazendo a nossa parte e esperamos que cada um faça a sua.”

Doutora Dora
Dentista Voluntária



atividades desenvolvidas

RONDÔNIA

FACULDADE SÃO LUCAS

FSL | Porto Velho - RO | 69 3211.8001 | www.saolucas.edu.br | faculdade@saolucas.edu.br

- Orientações sobre a fauna marinha
- Oficina sobre a utilização dos fitoterápicos
- Oficina sobre os cuidados com animais peçonhentos
- Apresentação de internet
- Atendimento de urgência
- Avaliação da função pulmonar
- Avaliação nutricional
- Avaliação postural
- Avaliação psicomotora em crianças até 7 anos
- Campanha de doação de leite humano
- Campanha de doação de sangue
- Clube de leitura
- Oficina de como plantar em pequenos espaços
- Orientação de escovação em crianças
- Exposição de artes plásticas

depoimento

“A iniciativa foi muito produtiva, pois a comunidade teve acesso a informações que raramente conseguem. Os acadêmicos envolvidos se motivaram e se dedicaram plenamente na execução das ações do projeto”

Flávio Aparecido Terassini
Biólogo



RORAIMA

FACULDADE ATUAL DA AMAZÔNIA

FAA | Boa Vista - RR | 95 628.5525 | www.faculdadeatual.edu.br | secretaria@faculdadeatual.edu.br

atividades desenvolvidas

- Orientação sobre alimentação
- Orientação sobre práticas de cidadania
- Atividades recreativas
- Emissão de documentos
- Cortes de cabelo
- Exames médicos e odontológicos preventivos
- Palestras sobre DST/AIDS
- Atendimento do INSS
- Atendimento médico

depoimento

“A realização deste evento superou todas as nossas expectativas e por isso estamos muito felizes, pois tivemos a oportunidade, juntamente com todos os nossos parceiros, de oferecer o atendimento que essa multidão necessitava.”

Adriano Ramos Remor
Diretor Acadêmico da FAA



TOCANTINS

CENTRO UNIVERSITÁRIO LUTERANO DE PALMAS

CEULP | Palmas - TO | 63 3219.8018 | www.ulbra-to.br | direcao@ulbra-to.br

atividades desenvolvidas

- A informática e o primeiro emprego
- A participação dos pais na educação dos filhos
- Aferição de pressão arterial
- Atendimento jurídico nas áreas dos direitos do consumidor, de família e do trabalho
- atendimentos fisioterápicos
- Avaliação nutricional e ações educativas com crianças
- Atividades recreativas
- Educação sexual para adolescentes
- Oficina de educação ambiental para a sensibilização sensorial
- Oficina sobre o estatuto do idoso
- Palestras jurídicas
- Oficina sobre etnobotânica
- Oficina sobre o uso correto de medicamentos

depoimento

“Enquanto eu tirava as dúvidas sobre o meu problema na coluna e media minha pressão arterial as crianças puderam brincar e se distrair com os brinquedos que a ação trouxe até o Taquari.”

Júlia Martins dos Santos
Doméstica



NORDESTE





ALAGOAS

FACULDADE DE TECNOLOGIA DE ALAGOAS

FAT | Maceió - AL | 82 328.7000 | www.fat-al.edu.br | brunnop@fapec.org.br

atividades desenvolvidas

- Aferição de pressão arterial
- Corte de cabelo
- Oficinas de primeiros socorros
- Criação e elaboração de currículo
- Ginástica laboral
- Palestra sobre higiene bucal
- Oficina de criatividade com sucata
- Palestra de incentivo a doação de sangue
- Recadastramento de CPF
- Recreação infantil
- Vacinação

depoimento

“O Dia da Responsabilidade Social foi de fundamental importância para a comunidade poder aprender e desenvolver habilidades sociais.”

Fernanda Soares
Estudante



BAHIA

ÁREA 1 - FACULDADE DE CIÊNCIA E TECNOLOGIA

ÁREA 1 | Salvador - BA | 71 3460.9000 | www.area1.br | area1@area1.br

atividades desenvolvidas

- Introdução à internet: auxílio na criação de e-mail
- Demonstração de fenômenos físicos, envolvendo curiosidades do mundo da Física
- Aulas de revisão de Matemática e Física
- Aplicação de teste vocacional

depoimento

“Nesse evento, pude observar como a faculdade pode ajudar a comunidade, prestando serviços, auxiliando os jovens nas suas escolhas profissionais. Isso se tornou claro nos testes vocacionais oferecidos pela faculdade no dia da responsabilidade social.”

Michele Almeida
Estagiária de Recursos Humanos

BAHIA

CENTRO UNIVERSITÁRIO DA BAHIA

FIB | Salvador - BA | 71 2109.3852 | www.fib.br | fib@fib.br

atividades desenvolvidas

- Alimentação saudável: *como fazer o aproveitamento integral dos alimentos*
- Atendimento em educação e saúde
- Verificação de pressão arterial
- Atendimento jurídico
- Conhecimento popular dos analgésicos
- Corte de cabelo
- Criação de e-mail e acesso à internet
- Demonstração de primeiros socorros
- Elaboração de currículos
- Declaração de isento
- Oficina de capoeira

depoimento

“Gostei muito dessa oportunidade, pois tivemos conhecimentos em várias coisas importantes para a nossa vida, que já é tão difícil. Conseguimos aprender coisas diferentes e legais. Foi muito bom.”

Luciana Oliveira de Jesus
Dona de Casa

BAHIA

FACULDADE ADVENTISTA DE ADMINISTRAÇÃO DO NORDESTE

FAAD | Cachoeira - BA | 75 3425.8029/8030 | www.adventista.edu.br
vsantos@adventista.edu.br

atividades desenvolvidas

- Palestra sobre gestão financeira familiar

BAHIA

FACULDADE ADVENTISTA DE EDUCAÇÃO DO NORDESTE

FAENE | Cachoeira - BA | 75 3425.8031/8032 | www.adventista.edu.br | faene@iaene.br

atividades desenvolvidas

- Painel expositivo de abordagem pedagógica

depoimento

“A vida é cheia de alegria e ensinar traz muita alegria. Fizemos isso com tanta dedicação e a comunidade se envolveu de uma forma tão natural que nem percebemos o tempo passar.”

Ellen Benvinda
Estudante



BAHIA

FACULDADE ADVENTISTA DE FISIOTERAPIA

FAFIS | Cachoeira - BA | 75 3425.8034 | www.adventista.edu.br | fafis@adventista.edu.br

atividades desenvolvidas

- Cálculo de IMC e orientações alimentares
- Orientação sobre diabetes
- Orientações posturais
- Verificação de pressão arterial e orientações

depoimento

“A comunidade foi muito participativa, atendemos diversas pessoas da região do recôncavo e acredito que foi um evento que beneficiou a todos.”

Alana Seifert
Fisioterapeuta



BAHIA

FACULDADE ARNALDO HORÁCIO FERREIRA

FAAHF | Luis Eduardo Magalhães - BA | 77 3628.9900 | www.faa hf.com.br
diretoriafinanceira@faahf.com.br

atividades desenvolvidas

- Cadastro de pessoas físicas
- Recadastramento de CPF
- Conscientização de preservação do meio ambiente
- Gincana social
- Lazer e recreação
- Espaço para esclarecimento de saúde
- Cantinho da beleza com corte de cabelo
- Oficina de reciclagem de garrafas pet
- Oficina de produtos ecológicos
- Projeto *Quintal Verde* com distribuição de sementes de hortaliças
- Orientações sobre serviços de água e tarifa social
- Assessoria e orientação jurídica
- Orientação vocacional
- Exame de glicemia e capilar
- Tipagem sanguínea
- Aferição arterial
- Vacinação
- Prevenção bucal com aplicação de flúor
- Orientação sexual com distribuição de preservativos
- Simulação e orientação de primeiros socorros
- Massoterapia, reflexologia podial, massagem facial
- Palestra sobre globalização e marketing pessoal
- Palestra sobre preventivo do câncer de colo do útero
- Palestra sobre sexualidade

depoimento

“Nunca me senti tão valorizada na minha vida. Adorei o cantinho da beleza.”

Márcia dos Santos
Vendedora



BAHIA

FACULDADE DE CIÊNCIAS HUMANAS E SOCIAIS

AGES | Paripiranga - BA | 75 279.2210 | www.faculdadeages.com.br | ageswilson@infonet.com.br

atividades desenvolvidas

- Festival de cultura
- Apresentação de grupos folclóricos e grupos de dança
- Apresentação de teatro
- Desfile cultural

depoimento

“Neste dia a Faculdade AGES recebeu de braços abertos a população dos 26 municípios a que atende, localizados nas regiões Nordeste da Bahia e Centro-Sul de Sergipe. Este grande evento se constituiu forte em sua missão de levar, além fronteiras, contribuições de valor inestimável para o conhecimento dos cidadãos, especialmente estudantes em processo de formação.”

Richard Eduard

Colaborador do Projeto Festival da Cultura 2006



BAHIA

FACULDADE DE TECNOLOGIA E CIÊNCIAS DE FEIRA DE SANTANA

FTC | Feira de Santana - BA | 75 3602.7031 | www.ftc.br | hsilva.fsa@ftc.br

atividades desenvolvidas

- Palestra sobre a importância da educação social
- Educação ambiental nas escolas de ensino médio
- Mostra de cinema
- Apresentação de grupos culturais de artesanato, de música e artes plásticas
- Inclusão digital
- Declaração de isento para pessoas físicas
- Palestra sobre importância da prevenção do diabetes mellitus tipo II e hipertensão arterial

BAHIA

FACULDADE DE TECNOLOGIA E CIÊNCIAS DE JEQUIÉ

FTC | Jequié - BA | 73 525.8476 | ftc.jeq@ftc.br

atividades desenvolvidas

- A arte como fator de inclusão social
- Projeto solidário: *Fazendo Crianças Sorrir*
- Promovendo a saúde do escolar na rede municipal

BAHIA

FACULDADE DE TURISMO DA BAHIA

FACTUR | Salvador - BA | 71 2108.1500 | www.famettig.br | factur@famettig.br

atividades desenvolvidas

- Doação de sangue
- Formação continuada de professores
- Curuzu: *Corredor Cultural da Liberdade*



BAHIA

FACULDADE DO SUL DA BAHIA

FASB | Teixeira de Freitas - BA | 73 3292.4820 | www.ffassis.edu.br | Ribeirolay@ig.com.br

atividades desenvolvidas

- Assessoria jurídica e orientações
- Projeto de alfabetização e séries iniciais para jovens e adultos
- Ecoturismo em reservas ecológicas particulares da Suzano Papel e Celulose S/A

depoimento

“A Fundação Francisco de Assis nasceu preocupada com as questões sociais, daí a necessidade de não esquecer o seu principal objetivo, que é levar a educação não só àqueles que podem ter maior acesso ao ensino superior, mas a todos que, por conta de dificuldades várias, estão ainda à margem da comunidade.”

Sélcio de Souza Silva
Professor

BAHIA

FACULDADE HÉLIO ROCHA

FHR | Salvador - BA | 71 2101.5000 | www.heliorocha.com.br | fhr@heliorocha.com.br

atividades desenvolvidas

- Curso de informática básica
- Tarde de recreação para 3ª Idade



BAHIA

FACULDADE JORGE AMADO

ASBEC | Salvador - BA | 71 3271.9918 | www.faculdadesjorgeamado.com.br
eugenio@faculdadesjorgeamado.com.br

atividades desenvolvidas

- Aconselhamento jurídico
- Avaliação físico-funcional
- Acesso gratuito à internet com auxílio de monitores.
- Promoção e prevenção da saúde vocal e auditiva
- Recreação para crianças
- Elaboração de currículo

depoimento

“O Dia Nacional da Responsabilidade Social é um momento extremamente rico numa instituição de ensino superior. Como em poucos momentos, cursos de diferentes áreas se unem para realizar atividades conjuntas. Neste segundo ano dobramos o número de atendimentos realizados e os alunos chegaram ao fim do dia motivados para realizar ações semelhantes de forma voluntária nas comunidades. Esperamos que no próximo ano possamos mobilizar um número maior de professores e alunos e poder prestar ainda mais serviços à comunidade.”

Camila Godinho
Coordenadora de Ação Social



BAHIA

FACULDADE SÃO CAMILO

FASC-BA | Salvador - BA | 71 3248.7133 | www.saocamilo-ba.br | diretoria@saocamiloba.br

atividades desenvolvidas

- Dados consolidados dos programas e serviços educacionais
- Programas de serviços educacionais
- Programa de apoio ao jovem
- Programas de apoio ao idoso
- Programa de convivência social e acolhida
- Serviço de integração social e inclusão produtiva
- Programas de capacitação digital
- Serviços de atendimento especializado

depoimento

“A Faculdade São Camilo Bahia está de parabéns pelo programa de capacitação digital, pois atende crianças, jovens e adultos que não teriam possibilidade de conhecer o mundo da informática, e com essa exposição dos trabalhos sociais desenvolvidos tivemos o conhecimento das outras unidades da São Camilo.”

Luiz Carlos da Silva
Auxiliar de Escritório



BAHIA

FACULDADE SETE DE SETEMBRO

FASETE | Paulo Afonso - BA | 75 3281.0064 | www.fasete.edu.br | educacional@fasete.com.br

atividades desenvolvidas

- Exposição de painéis sobre ações sociais
- Ginástica laboral
- Mini-curso de dança de salão
- Mini-curso: *Arte & Educação - um outro olhar à estética*
- Mini-curso: *Arte em Jornal*
- Mini-curso: *Culinária – doces finos*
- Mini-curso: *Cultura Popular e Literatura de Cordel*
- Mini-curso: *Danças Circulares*
- Mini-curso: *Encontro com seu Eu Físico*
- Mini-curso: *Informática - tirando suas dúvidas*
- Mini-curso: *Leitura de Imagens*
- Mini-curso: *Literatura Infanto-Juvenil*
- Mini-curso: *Oficina de Música*
- Mini-curso: *Procura-se Poetas*
- Oficina de jiu-jitsu
- Oficina de piadas/humor
- Recreação infantil
- Show cultural

depoimento

“Se todas as instituições de ensino estiverem em sintonia com o Social, o nosso Brasil já poderia ser bem diferente. É uma iniciativa que deve se propagar cada vez mais.”

Carla Ravena
Professora

BAHIA

FACULDADE ZACARIAS DE GÓES

FAZAG | Valença - BA | 75 641.5000/641.2120/641.2177 | www.fazag.com.br | fazag@fazag.com.br

atividades desenvolvidas

- Atividades esportivas
- Inclusão digital
- Oficina: *O Lúdico na Matemática*

depoimento

“Poder participar e colaborar com este momento de mobilização social é importantíssimo, pois somente assim podemos demonstrar o verdadeiro sentido que as instituições de ensino precisam exercer na sociedade.”

Mateus Braga
Professor

BAHIA

UNIBAHIA FACULDADES INTEGRADAS IPITANGA

UNIBAHIA | Lauro de Freitas - BA | 71 3289.8100 | www.unibahia.br | assessoria@unibahia.br

atividades desenvolvidas

- Seminário de apresentação dos projetos de responsabilidade social
- Projeto *A Polícia que a gente quer*
- Projeto *Inclusão Digital - navegando na cidadania*
- Projeto *Voluntariado Unibahia – VOU*
- Talk-show

depoimento

“Esta experimentação tem se mostrado eficaz no momento em que a academia recebe a comunidade local, podendo assim interferir no momento em que as primeiras tentativas de transformação social saem da teoria.”

Professor Adelmo Schindler
Coordenador de Curso

BAHIA

INSTITUTO SUPERIOR DE EDUCAÇÃO DE SANTA MARIA DA VITÓRIA

FACITE-ISE | Santa Maria da Vitória - BA | 77 3483.4370 | facinst25@yahoo.com.br

atividades desenvolvidas

- Curso de inclusão digital
- Fórum de educação

BAHIA

INSTITUTO DE EDUCAÇÃO SUPERIOR UNYHANA LUIS EDUARDO MAGALHÃES

IESULEM | Luís Eduardo Magalhães - BA | 77 3628.4943 | www.unyahna.br | diretoria@lem.unyahna.br

atividades desenvolvidas

- Vacinação
- Auto-exame de mama
- Atendimento oftalmológico
- Corte de cabelo e manicure
- Medição de pressão arterial
- Atividades recreativas
- Exames de glicemia
- Concurso de dança

depoimento

“Ser parceiro do Unysocial foi muito gratificante, pois é através de iniciativas como esta que se proporciona um dia onde se verifica o verdadeiro sentido da cidadania. O que mais me empolga é saber que as pessoas saem satisfeitas com os serviços básicos que nós profissionais de saúde oferecemos. Gostaria de parabenizar a Unyahna pela iniciativa e tenho certeza que só assim faremos um Brasil mais comprometido com o semelhante.”

Dr Marcelo Lasset Batista
Dentista e Secretário de Saúde do Município de Luís Eduardo

BAHIA

INSTITUTO DE ENSINO SUPERIOR JUVÊNIO TERRA

JTS | Vitória da Conquista - BA | 77 3425.1696 | www.jts.br | instituto@jts.br

atividades desenvolvidas

- Campanha de doação de livros
- Educação para a reciclagem
- Educação sobre o uso da faixa de pedestre



BAHIA

INSTITUTO SUPERIOR DE EDUCAÇÃO NOSSA SENHORA DE LOURDES

ISED | Porto Seguro - BA | 73 3288.2565 | www.ised.edu.br | ised_edu@superig.com.br

atividades desenvolvidas

- Acidentes domésticos e primeiros socorros
- Africanidade brasileira
- Aplicação do teatro em sala de aula
- Apresentação da Marinha do Brasil pelos técnicos oficiais
- Drogas na escola: conseqüências e prejuízos
- Meio ambiente e saúde na escola
- O teatro moderno de Nelson Rodrigues
- Oficinas de sexualidade
- Patrimônio cultural e educação
- Produção textual

depoimento

“É sempre importante quando reunimos todo segmento da sociedade para expor sua responsabilidade com a comunidade, principalmente com a classe estudantil.”

GEDEON CARDOSO SILVA JUNIOR
Soldado | 8º Batalhão de Porto Seguro

BAHIA

SEMINÁRIO ADVENTISTA LATINO-AMERICANO DE TEOLOGIA

SALT | Cachoeira - BA | 75 725.8035 | www.adventista.edu.br | salt@iaene.br

atividades desenvolvidas

- Apresentação musical de conjunto de flautas
- Apresentação de banda sinfônica
- Palestras sobre cristianismo

BAHIA

UNIVERSIDADE SALVADOR

UNIFACS | Salvador - BA | 71 3271.8163 / 3271.8160 | www.unifacs.br | areitoria@unifacs.br

atividades desenvolvidas

- Palestra *Acessando a Justiça: parcerias com a cidadania*
- Exposição da metodologia de incubação de empreendimentos associativos
- Atendimento jurídico
- Atuação de empresa júnior de economia
- Balanço das atividades da extensão comunitária
- Fórum de Design
- Disponibilização de núcleo de computadores com acesso à internet
- Mini-curso de editoração de texto usando o MS-Word
- Psicologia e o trabalho comunitário
- Projetos de planejamento e criação publicitária

depoimento

“Esse tipo de atividade é importante porque permite aos alunos uma experiência fora da sala de aula. Com a apresentação de portfólios e palestras são feitas relações e contatos com profissionais do mercado, sendo assim o Dia da Responsabilidade Social é uma oportunidade para troca de idéias e reciclagem.”

Carina Flexor
Professora



atividades desenvolvidas

depoimento

CEARÁ

FACULDADE ATENEU

FATE | Fortaleza - CE | 85 3276.2032 | www.fate.edu.br | cfb@fortalnet.com.br

- Atividades comunitárias
- Doação de sangue

“A reversão social através da educação e do trabalho impulsiona nossas ações, direcionando-nos a atividades que catalisam forças, demandas e ofertas sociais, envolvendo-nos com a comunidade e possibilitando a geração de oportunidades de melhoria social. Simplesmente cumprindo um papel essencial para o meio acadêmico e o local onde ele está inserido, o repasse de conhecimento, nestes moldes realizamos cursos, seminários, workshops e campanhas de conscientização.”

Ricardo Sanabria

Coordenador Administrativo (FATE)



atividades desenvolvidas

CEARÁ

FACULDADE DE CIÊNCIAS HUMANAS DE FORTALEZA

FCHFOR | Fortaleza - CE | 85 3226.6446 | www.unice.br | unice@unice.br

- Apresentação de capoeira fortalecendo a consciência negra
- Doação de sangue
- Campanha de conscientização ambiental e prevenção a saúde

CEARÁ

FACULDADE DE MEDICINA DE JUAZEIRO DO NORTE

FMJ | Juazeiro do Norte - CE | 88 3571.1026 | www.fmj-ce.edu.br | atendimento@fmj-ce.edu.br

atividades desenvolvidas

- Aferição de pressão arterial
- Medição de glicemia
- Tipagem sanguínea
- Verificação de peso/altura/IMC
- Orientações e educação em saúde

CEARÁ

FACULDADE DO VALE DO JAGUARIBE

FVJ | Aracati - CE | 88 3421.3150 | www.fvj.br | fvj@vmnet.com.br

atividades desenvolvidas

- Palestras sobre saúde bucal
- Oficina sobre alimentação alternativa
- Aplicação de flúor
- Oficina sobre reciclagem do lixo
- Oficina sobre prática de primeiros socorros
- Gincana cultural



CEARÁ

FACULDADE INTEGRADA DO CEARÁ

FIC | Fortaleza - CE | 85 4005.9990 | www.fic.br | fic@fic.br

atividades desenvolvidas

- Reabilitação cardíaca e prevenção da hipertensão arterial sistêmica
- Projeto de inclusão digital
- Prevenção do tabagismo através de exposição de banners
- Apresentação dos projetos sociais de Comércio Exterior
- Palestras educativas sobre cuidado na prevenção ao câncer de mama e pulmão
- Café da manhã
- Avaliação de pressão arterial sistêmica e dos distúrbios têmporo-mandibulares
- Atividades recreativas para crianças
- Palestra sobre responsabilidade social
- Palestra: *Balanço social como Instrumento de Evidenciação da Responsabilidade Social*

depoimento

“O Dia da Responsabilidade Social foi de grande importância para envolvermos o maior número possível de alunos e docentes em atividades pensadas para a comunidade e para ampliar a consciência cidadã de todos.”

Denise Costa
Professora

CEARÁ

FACULDADE LATINO AMERICANA DE EDUCAÇÃO

FLATED | Fortaleza - CE | 85 3454.1299 | www.flated.edu.br | flaedu03@terra.com.br

atividades desenvolvidas

- Fórum de responsabilidade social
- Estudo de caso sobre meio ambiente
- Palestra sobre responsabilidade social
- Gincana
- Atividade cultural



CEARÁ

FACULDADE METROPOLITANA DA GRANDE FORTALEZA

FAMETRO | Fortaleza - CE | 85 3223.8333/3281.14 88

www.fametro.com.br | fametro@fortalnet.com.br

atividades desenvolvidas

- Mobilização e combate à dengue
- Programa de assistência ao adolescente
- Prestação de serviços de Enfermagem

depoimento

“Fazer parte da organização do Dia de Responsabilidade Social, promovido pela Faculdade Metropolitana de Fortaleza, foi envolvente e enriquecedor. Acredito que atingimos os objetivos propostos, e certamente, despertamos para a continuidade dessas atividades.”

Natália
Enfermeira



CEARÁ

FACULDADE NORDESTE

FANOR | Fortaleza - CE | 85 3249.4848 | www.fanor.com.br | haradja.torrens@fanor.com.br

atividades desenvolvidas

- Prêmio de Turismo Social

depoimento

“O Cine Clube Fanor trouxe à faculdade durante todo o semestre, crianças e adolescentes de várias comunidades, entre elas do Projeto ABC Digital que tiveram a oportunidade de assistirem a filmes. Após as sessões, com pipoca, e debates com temas ligados a questões sócio-culturais.”

Áurea
turismóloga



CEARÁ

INSTITUTO DE ENSINO SUPERIOR DO CEARÁ

IESC | Fortaleza - CE | 85 4009.6000 | www.iesc.edu.br | interbr@uol.com.br

atividades desenvolvidas

- Atendimento jurídico
- Aferição da pressão arterial
- Atendimento fisioterapêutico
- Massoterapia
- Orientação para as doenças sexualmente transmissíveis
- Avaliação postural

CEARÁ

INSTITUTO FILOSÓFICO TEOLÓGICO NOSSA SENHORA IMACULADA RAINHA DO SERTÃO

IFTNSIRS | Quixadá - CE | 88 3412.1455 | www.fcrs.edu.br

atividades desenvolvidas

- Semana de extensão e pesquisa

CEARÁ

UNIVERSIDADE DE FORTALEZA

UNIFOR | Fortaleza - CE | 85 3477.3104 | www.unifor.br | reitoria@unifor.br; webmaster@unifor.br

atividades desenvolvidas

- Ciclo de estudos em Direito Internacional e Constitucional
- Encontro nacional de educação em saúde
- Semana da saúde
- Apresentação de atividades sobre extensão universitária
- Mostra de humanidades: *A Unidade na Diversidade*
- Seminário de avaliação institucional
- Encontro de ética na pesquisa
- Feira do livro
- Fórum cearense de software livre
- Semana de tecnologia
- Seminário de Educação a Distância - EAD
- Apresentação de Trabalhos referentes à iniciação à Docência
- Apresentação de trabalhos de pós-graduação
- Apresentação de trabalhos de iniciação à pesquisa

depoimento

“O investimento para formar futuros pesquisadores que esta sendo feito pela UNIFOR certamente contribuirá sobremaneira para o desenvolvimento da região, através da formação de profissionais de alta qualidade, sempre com o pensamento voltado para o futuro.”

Dr. José Antônio Carlos O. David Morano
Vice-Reitor de Pesquisa e Pós-Graduação



MARANHÃO

FACULDADE ATENAS MARANHENSE

FAMA | São Luís - MA | 98 2108.6000 | www.fama.br | faculdade@fama.br

atividades desenvolvidas

- Aferição de pressão arterial
- Aplicação de flúor
- Orientação de reciclagem de lixo
- Orientação do TER
- Arrecadação de roupas
- Exposição de projetos de extensão
- Oficina Pintando o Sete, destinada a crianças
- Palestra: *Responsabilidade Social nas Instituições de Ensino Superior*

depoimento

“É sempre muito gratificante perceber que a comunidade acadêmica desta instituição abraça, com carinho e responsabilidade, todas as ações e os desafios que lhe são propostos. As ações desenvolvidas, de forma mais do que satisfatória pelos alunos e professores da FAMA durante este dia tão especial são uma confirmação deste comprometimento.”

Maria de Nazaré Ferraz Tomaz
Professora



MARANHÃO

FACULDADE ATENAS MARANHENSE DE IMPERATRIZ

FAMA | Imperatriz - MA | 99 2101.6000 | www.famaitz.edu.br | faculdade@famaitz.edu.br

atividades desenvolvidas

- 1ª parada para a sensibilização ambiental
- Inclusão digital
- Comemoração ao mês da criança

depoimento

“Nossa comunidade do Bairro da CAEMA se sente presenteada com a campanha ‘Mês da Criança’ que os funcionários, professores e alunos da Faculdade Atenas Maranhense - FAMA propocionaram um dia de lazer para cerca de 1000 crianças, oferecendo-lhes lanches e distribuindo brinquedos a todas as crianças da comunidade presente.”

Eliene Xavier Nascimento
Diretora da Creche Vovó Suely

MARANHÃO

FACULDADE DE EDUCAÇÃO SANTA TEREZINHA

FEST | Imperatriz - MA | 99 3524.0880 | ffest@bol.com.br

atividades desenvolvidas

- Mostra de responsabilidade social
- Oficina de capoeira
- Curso de liderança comunitária
- Assessoria das atividades pedagógicas e de formação comunitária
- Oficinas para a arte de falar em público com desempenho
- Formação continuada de professores
- Projeto de inclusão digital
- Seminários de capacitação



MARANHÃO

FACULDADE DO VALE DO ITAPECURÚ

FAI | Caxias - MA | 99 3521.2905 / 3421.6106 | www.faionline.com.br | fai@faionline.com.br

atividades desenvolvidas

- Coral com ensaios aberto ao público
- Brinquedoteca
- Projeção de filmes
- Grupo de teatro com ensaios aberto ao público

depoimento

“A ABMES esta de parabéns pela iniciativa. O evento é uma ponte de imagens positivas das instituições privadas com a sociedade e o meio ambiente. Esse 21 de outubro ficou marcado na mente de muita gente.”

Prof. Benito Almaguer Luaiza
Professor e pesquisador

MARANHÃO

FACULDADE SANTA FÉ

CESF | São Luís - MA | 98 3243.3530 | www.faculdadesantafe.com.br | duda@faculdadesantafe.com.br

atividades desenvolvidas

- Palestras e oficinas com temáticas voltadas para a educação inclusiva

depoimento

“Foi muito proveitoso e alcançou o objetivo pois houve participação de todos da faculdade e das comunidades locais. Deveria acontecer mais vezes, pois nos enriquece em conhecimento.”

Gorete
coordenadora de curso



atividades desenvolvidas

MARANHÃO

FACULDADE SANTA TEREZINHA

CEST | São Luis - MA | 98 244.2900 | www.cest.edu.br | cest@elo.com.br

- Ações preventivas e educativas
- Atividades recreativas
- Aferição da pressão arterial
- Análise acústica da voz
- Apresentação de vídeo e peça teatral
- Assistência judiciária
- Avaliação da glicemia
- Avaliação de estresse
- Avaliação fonoaudiológica
- Ciclo de palestras: *Direito das Relações de Consumo*
- Ciclo de palestras: *Lei da Organização e Assistência Social e seu Papel Social*
- Distribuição de folderes sobre o Dia Nacional da Livre Iniciativa
- Divulgação de terapia ocupacional
- Emissão de carteiras de identidade
- Exercícios de alongamento e relaxamento
- Leitura orientada
- Orientação postural
- Triagem auditiva



atividades desenvolvidas

MARANHÃO

INSTITUTO DE ENSINO SUPERIOR MÚLTIPLO

IESM | Timon - MA | 99 3212.2185 | www.institutoiesm.com.br | iesm-faculdade@uol.com.br

- Desenvolvimento de habilidades e competências em atividades lúdicas
- Promoção de socialização das crianças

PARAÍBA

CENTRO UNIVERSITÁRIO DE JOÃO PESSOA

UNIPÊ | João Pessoa - PB | 83 2106.9202 | www.unipe.br | reitoria@unipe.br

atividades desenvolvidas

- Atendimento à comunidade

PARAÍBA

FACULDADE DE CAMPINA GRANDE

FAC-CG | Campina Grande - PB | 83 3321.5990 | www.unescfaculdades.com.br | uescg@uol.com.br

atividades desenvolvidas

- Noções básicas de direito do consumidor
- Direito ambiental
- Orientação eleitoral
- Verificação de pressão arterial
- Palestras educativas
- Verificação da taxa de glicose
- Orientações posturais
- Palestras sobre custos



PARAÍBA

FACULDADE DE CIÊNCIAS MÉDICAS DA PARAÍBA

FCM-PB | João Pessoa - PB | 83 3044.0300/3044.0322/3044.0317
www.cienciasmedicas.com.br | comunicacao@cienciasmedicas.com.br

atividades desenvolvidas

- Aferição da pressão arterial
- Atividades de promoção e prevenção da saúde
- Avaliação nutricional
- Estímulo à leitura
- Massagem anti-estresse
- Orientação postural

depoimento

“Hoje é importante que as instituições, independente de serem públicas ou privadas, proporcionem este tipo de serviço ao público. Nossa intenção é fazer com que as pessoas tenham acesso a todos os atendimentos. Pequenas ações às vezes proporcionam um bem-estar futuro para a população.”

Thamara Gama
Coordenadora de eventos das Ciências Médicas



PARAÍBA

FACULDADE DE CIÊNCIAS MÉDICAS DE CAMPINA GRANDE

FCM | Campina Grande - PB | 83 2101.8800 | fcm.cg@uol.com.br

atividades desenvolvidas

- Aferição de pressão arterial
- Atendimento odontológico
- Atendimento médico
- Comemoração do dia da criança
- Palestra sobre prevenção e exame do câncer de próstata
- Dosagem de glicemia
- Escola de postura
- Palestra sobre prevenção e exame do câncer de mama
- Tipagem sanguínea

depoimento

“Devo referir-me ao evento como de extrema importância, tanto no âmbito social, quanto cultural. Dessa forma podemos perceber a real função das universidades, que é produzir conhecimento aplicando-o a comunidade.”

Isaias Cavalcante Fernandes
Acadêmico de Medicina da FCM



PARAÍBA

FACULDADE DE CIÊNCIAS SOCIAIS APLICADAS

FACISA | Campina Grande - PB | 83 3337.1163 | fcm.cg@uol.com.br

atividades desenvolvidas

- Amistoso de futebol e voleibol
- Arrecadação de livros e brinquedos
- Atendimento jurídico
- Gibiteca
- Recadastramento de CPF
- Orientações sobre direito do consumidor - uma visão para crianças
- Orientações sobre como abrir e expandir seu próprio negócio
- Recreação para crianças e adultos da comunidade do Itararé

depoimento

“Ver em cada olhar um agradecimento e um sorriso de satisfação é o combustível para seguirmos em frente, cada dia mais propiciando momentos únicos como esses.”

Eduardo Raposo
Coordenador do Evento



PARAÍBA

FACULDADE DE ENFERMAGEM NOVA ESPERANÇA

FACENE | João Pessoa - PB | 83 3237.6666 | www.facene.com.br | facene@facene.com.br

atividades desenvolvidas

- Verificação de pressão arterial
- Glicemia capilar
- Exame de eletrocardiograma
- Exame de mama
- Exame citológico
- Distribuição de produtos fitoterápicos e orientação sobre seu uso
- Palestras sobre educação e saúde
- Higiene bucal – Escovódromo
- Vacinação
- Distribuição de brinquedos
- Distribuição de cestas básicas
- Distribuição de kits de higiene pessoal
- Doação de roupas e agasalhos
- Emissão de documentos

depoimento

“Achei os resultados do evento positivos, em relação ao desenvolvimento sustentável que a Facene pretende criar. As atividades superaram as expectativas dos moradores, quanto à organização, serviços e atendimento. Acho que esse evento deve ter uma continuidade.”

Maurício Vicente

Presidente da Associação Comunitária de Educação Popular



PARAÍBA

FACULDADE DE MEDICINA NOVA ESPERANÇA

FAMENE | João Pessoa - PB | 83 3237.6666 | www.famene.com.br | facene@facene.com.br

atividades desenvolvidas

- Verificação de pressão arterial
- Glicemia capilar
- Exame de eletrocardiograma
- Exame de mama
- Exame citológico
- Palestras sobre educação e saúde
- Higiene bucal – Escovódromo
- Vacinação
- Distribuição de brinquedos
- Distribuição de cestas básicas
- Distribuição de kits de higiene pessoal
- Distribuição de produtos fitoterápicos e orientação sobre seu uso
- Doação de roupas e agasalhos

depoimento

“O que mais me surpreendeu foi o entusiasmo dos proprietários, funcionários e voluntários juntos em um único sonho: contribuir com os menos favorecidos. Participar disso é gratificante pela organização e incentivo que temos.”

Daniela Benévolo

Secretária Acadêmica

PARAÍBA

FACULDADE DE TECNOLOGIA DO UNIUOL

UNIUOL | João Pessoa - PB | 83 3241.9904 / 9342.6976 | www.uniul.com.br | uniul@uniul.com.br

atividades desenvolvidas

- Palestras e visitas a empresas
- Eventos de arrecadação
- Eventos de mobilização da comunidade



PERNAMBUCO

FACULDADE DA ESCADA

FAESC | Escada - PE | 81 3534.5153/3534.2034/8814.5889 | www.faesc.com | faesc@uol.com.br

atividades desenvolvidas

- Palestra: *A dignidade não tem cor – racismo, preconceito e discriminação na escola*
- Mesa redonda
- A importância da comunicação em processos de desenvolvimento local
- A leitura da imagem no ensino da arte
- Estresse e o mercado de trabalho
- Inclusão social de portadores de necessidades especiais
- Capoeira como instrumento de intervenção pedagógica
- Mini-curso: *Educação e saúde – sexo sem grilo, só com camisinha*
- Palestra: *Literatura e cidadania: a presença do negro na literatura brasileira*



PERNAMBUCO

FACULDADE DE DIREITO DE CARUARU

FADICA | Caruaru - PE | 81 3721.2155 | www.ascs.com.br | direito@ascs.com.br

atividades desenvolvidas

- Debate sobre a lei do abate de aviões
- Mesa redonda: *Orkut: o Big Brother do crime?*
- Apresentação de painéis: *O Direito na Rua*
- Palestra: *Inovações Tecnológicas, Marketing e Política*
- Palestra: *O Papel da Assembléia Legislativa no Desenvolvimento Científico e Tecnológico*
- Projeto de adoção de cidadãos presos
- Projeto de inclusão da pessoa portadora de necessidades especiais
- Orientação em direito do consumidor

depoimento

“Honrada por poder contribuir para o desenvolvimento sócio-educativo, vislumbrando uma evolução nas Instituições de Ensino, no que se refere à distribuição de conhecimento universal.”

Angela Ferreira de Medeiros
Estudante



PERNAMBUCO

FACULDADE DE ODONTOLOGIA DE CARUARU

FOC | Caruaru - PE | 81 2103.2000 | www.ascses.com.br | odonto@ascses.com.br

atividades desenvolvidas

- Escovódromos
- Atividades de prevenção e promoção à saúde
- Orientação de higienização pessoal e bucal
- Aplicação tópica de flúor
- Curso demonstrativo para a confecção de xampus
- Orientações sobre como usar corretamente os medicamentos prescritos

depoimento

“O dia da responsabilidade social demonstrou que a contribuição das instituições de Ensino Superior privadas oferece à sociedade, vai muito além da qualidade de suas atividades de ensino, pesquisa e extensão, mas destacam-se, sobretudo, na inserção efetiva no atendimento as demandas da população mais carente. Desta forma, cumprem, duplamente o seu papel institucional e social.”

Paulo Muniz
Diretor da ASCES



PERNAMBUCO

FACULDADE DE ODONTOLOGIA DO RECIFE

FOR | Recife - PE | 81 3221.3325 / 3423.7553 | www.for.edu.br | forecife@veloxmail.com.br

atividades desenvolvidas

- Educação para saúde bucal
- Ciclo de palestras
- Teatro de fantoches
- Orientações sobre escovação
- Aplicação tópica de flúor



PERNAMBUCO

FACULDADE DO AGRESTE DE PERNAMBUCO

FAAPE | Caruaru - PE | 81 2103.2000 | www.ascses.com.br | faape@ascses.com.br

atividades desenvolvidas

- Aferição de pressão arterial
- Apresentação de pôsteres sobre áreas de atuação da Fisioterapia
- Atividade recreativa de educação no trânsito
- Aulão de ginástica
- Avaliação física
- Cuidados com a higienização pessoal e coletiva
- Orientações sobre de prevenção das DSTs
- Oficina de corrida de orientação
- Oficina de pipas
- Oficina de técnicas verticais
- Oficina: *Experiência Mirabolantes em Química*
- Oficina: *Produção de Xampu*
- Orientações posturais para usuários de aeronaves
- Palestra: *Uso Correto de Medicamentos*
- Prevenção de alteração circulatórios durante viagens de longa duração
- Tipagem sanguínea

depoimento

“Todas as coisas concorrem para um único bem. Hoje vi se concretizar atividade prática. Fiquei muito feliz em ver os alunos se doando para a concretização de uma caminhada de anos. Fatos concretos e sentimentos tolhidos pelo amor.”

Joseleide Maria da Silva

Aluna no último período de Odontologia



PERNAMBUCO

FACULDADE DO VALE DO IPOJUCA

FAVIP | Caruaru - PE | 81 3722.8080 | www.favip.edu.br | favip@favip.edu.br

atividades desenvolvidas

- Discussão sobre o cenário atual da acessibilidade nos espaços urbanos

depoimento

“Este evento contribui para o desenvolvimento da nossa região, sobretudo porque traz para Caruaru e região a discussão de um tema que hoje é universal, formando e criando a consciência dos profissionais atuais e do futuro sobre a importância de se projetar e construir para todos.”

Aluízio Caldas

Engenheiro Civil e Coordenador do Curso de Engenharia Civil da Favip



PERNAMBUCO

FACULDADE MARISTA

FMR | Recife - PE | 81 4009.7777 | www.faculdemarista.com.br | faculdade@marista.com.br

atividades desenvolvidas

- Oficina de orientação profissional
- Elaboração de currículo profissional
- Noções básicas de comportamento durante entrevistas de empregos
- Desenvolvimento das competências pessoais

depoimento

“Trabalhamos com uma comunidade carente do Colégio Conceição e fiquei impressionado com a falta de informação daqueles participantes. Ao fim da palestra, eu e meus colegas de turma, ficamos emocionados por termos proporcionado aquelas pessoas uma orientação que irá ajudar para que tenham um futuro melhor.”

Henrique Dantas Bezerra
Gestor de Recursos Humanos



PERNAMBUCO

FACULDADE METROPOLITANA DA GRANDE RECIFE

UNESJ | Jaboatão dos Guararapes - PE | 81 3361.0620 | www.unesj.edu.br

atividades desenvolvidas

- Arrecadação de brinquedos
- Iniciação à redação técnica
- Ciclo de palestras sobre drogas, violência, sexualidade e educação
- Oficina de inglês
- Curso de informática básica
- Recolhimento do lixo e conscientização dos banhistas
- Curso de eletricidade básica
- Torneio de futsal
- Palestras sobre saúde para grupo da Melhor Idade
- Arrecadação de alimentos e agasalhos

depoimento

“Estas atividades aproximam os nossos discentes e docentes das pessoas da comunidade. É uma importante forma de interação que demonstra o quanto a Faculdade está inserida na sociedade.”

Erinaldo Ferreira
Coordenador de Extensão



atividades desenvolvidas

PERNAMBUCO

FACULDADES INTEGRADAS BARROS MELO

FIBAM | Olinda - PE | 81 3426.9797 | www.barrosmeo.edu.br | aeso@aeso.br

- Gincana da solidariedade, com a distribuição de alimentos
- Projeto de integração cultural
- Ciclo de palestras
- Cursos de informática

PERNAMBUCO

INSTITUTO SUPERIOR DE EDUCAÇÃO

ISED | Santa Cruz do Capibaribe - PE | 81 3731.4364 | www.facruz.com.br | cesac.facruz@ig.com.br

atividades desenvolvidas

- Apresentações culturais: musical, peça teatral e sarau
- Exposição interativa sobre cuidados com plantas tóxicas e resíduos tóxicos
- Atividades lúdicas envolvendo histórias infantis
- Jogos pedagógicos
- Jogos matemáticos
- Noite cultural e de negócios



atividades desenvolvidas

PERNAMBUCO

UNIVERSIDADE SALGADO DE OLIVEIRA Campus Recife

UNIVERSO | Recife - PE | 81 3472.1924 | www.universo.edu.br | extensao@re.universo.edu.br

- Coleta seletiva do lixo
- Orientações técnicas de preservação ambiental e urbana
- Orientações sobre vendas de produtos
- Orientações sobre higienização
- Orientações sobre prevenção postural
- Aferição de pressão arterial
- Oficina de formação de professores do ensino fundamental
- Atendimento jurídico
- Levantamento de dados e planejamento da comunicação institucional



PIAÚÍ

CENTRO DE ENSINO UNIFICADO DE TERESINA

CEUT | Teresina - PI | 86 3233.3136 / 3232.1222 | www.ceut.com.br | webmaster@ceut.com.br

atividades desenvolvidas

- Assessoria na organização de documentos e elaboração de currículos
- Atendimento jurídico
- Consultoria publicitária e jornalística
- Cobertura jornalística
- Consultoria empresarial
- Curso inclusão digital
- Declaração de isento ao imposto de renda
- Dicas de boa postura
- Educação alimentar
- Verificação de pressão arterial

depoimento

“Trabalhos como esse apontam a necessidade de estarmos mais próximos das comunidades. A Faculdade CEUT está de parabéns por colocar seu alunado em contato com a realidade e realizar na prática, o que aprendem na teoria.”

Helder Sousa Jacobina

Professor do Curso de Direito do CEUT



PIAÚÍ

FACULDADE ADELMAR ROSADO

FAR | Teresina - PI | 86 2106.2606 | www.portalfar.com.br | far@portalfar.com.br

atividades desenvolvidas

- Atividades de informação e formação
- Geração de renda
- Prestação de serviços

depoimento

“Nós não conseguiríamos realizar o evento sem a participação da própria comunidade e suas lideranças. Os estudantes já fazem um trabalho de acompanhamento da Vila Irmã Dulce desde 2004 supervisionado pela Faculdade, com prestação de serviços objetivando o cumprimento dessa responsabilidade social.”

Francisca das Chagas Melo

Coordenadora Serviço Social

PIAUÍ

FACULDADE EVANGELICA DO PIAUÍ

FAEPI | Teresina - PI | 86 3236.4048 | www.faeppi.com.br | faeppi@faeppi.com.br

atividades desenvolvidas

- Oficinas de lazer e recreação
- Oficina de criação de fantoches
- Oficina de criação de estórias
- Gincana
- Apresentações artísticas

depoimento

“Participar do dia da responsabilidade social do ensino superior com uma atividade deste porte é sem sombra de dúvida um marco em nossas vidas, pela importância que o evento encerra.”

Valéria
Professora



PIAUÍ

FACULDADE INTEGRAL DIFERENCIAL

FACID | Teresina - PI | 086 215.5020 | www.facid.com.br | diretoriafacid@facid.com.br

atividades desenvolvidas

- Rastreamento da diabetes
- Aferição da pressão arterial
- Educação em saúde: DST, aids, diabetes

depoimento

“Este é um dia dos mais importantes que se tem na região, principalmente pelo grande volume de ações sociais trazidas à comunidade.”

Luis Mamede
Presidente do Conselho de Segurança da Grande Pedra Mole



PIAUÍ

FACULDADE SANTO AGOSTINHO

FSA | Teresina - PI | 86 215.8724 / 215.8700 | www.fsanet.com.br | recursos@fsanet.com.br

atividades desenvolvidas

- A importância da inclusão social e as interfaces com a saúde mental
- Aferição de pressão arterial
- Apresentação de vídeos sobre empreendedorismo
- Assistência fisioterapêutica
- Atendimento do núcleo de práticas jurídicas
- Atendimento clínico psicológico infantil
- Atendimento psicológico a alcoolistas
- Bio-dança para a terceira idade
- Campanha de sensibilização para a coleta seletiva de lixo
- Criação de programa de rádio para crianças
- Apresentação de dança
- Mini-curso sobre processo de gestão para a criação de micro-empresas
- Oficina sobre produção de programa de televisão para deficientes visuais
- Oficina sobre a arte do origami e fantoches
- Oficina de comunicação construtiva com crianças e adolescentes
- Oficina de música e dança
- Oficina sobre sexualidade na adolescência
- Palestra: *A função social dos tributos*
- Palestra: *A importância da relação mãe-bebê para o desenvolvimento*

depoimento

“Esse evento tem como função integrar os alunos da instituição com a comunidade, é um evento de aprendizagem para o aluno e uma forma de divulgação da faculdade para a comunidade, fazendo com que isso tenha certo reconhecimento de instituição e um acesso da comunidade à FSA.”

Olívio José
Aluno de Enfermagem

RIO GRANDE DO NORTE

FACULDADE DE CIÊNCIAS E TECNOLOGIA MATER CHRISTI

MATER | Mossoro - RN | 84 3316.3433 | www.materchristi.edu.br | faculdade@materchristi.edu.br

atividades desenvolvidas

- Orientação sobre preenchimento da declaração anual do isento
- Plantão de orientação jurídica

depoimento

“Representa o momento para se propagar e validar o compromisso da instituição em informar seres pensantes e cidadãos, em sintonia com as necessidades da sociedade em que estão inseridos.”

Cacilda Alves de Souza
Professora



atividades desenvolvidas

RIO GRANDE DO NORTE

FACULDADE DE NATAL

FAL | Natal - RN | 84 615.8000 | www.falnatal.com.br | secretaria@falnatal.com.br

- Assistência jurídica
- Inclusão digital
- Elaboração de currículos mediante acesso aos computadores



atividades desenvolvidas

RIO GRANDE DO NORTE

UNIVERSIDADE POTIGUAR

UNP | Natal - RN | 84 3215.1366 | www.unp.br | vicereitoria@unp.br

- Ações preventivas e educativas na área da saúde
- Seminário de extensão e ação comunitária
- Programa de extensão *Universidade Aberta para a Terceira Idade*
- Encontro *Relaxando na Academia com Hiperativos e a Comunidade*
- Mostra de extensão e ação comunitária
- Competição de atletismo



atividades desenvolvidas

SERGIPE

FACULDADE DE SERGIPE

FASE | Aracaju - SE | 79 2106.0100 | www.fase-se.edu.br | ascom@fase-se.edu.br

- Exibição de filme e lanche para crianças
- Informações sobre diabetes
- Medição de pressão arterial
- Orientações sobre hipertensão

depoimento

“A Faculdade de Sergipe tem o prazer em participar destas ações, que já fazem parte do dia a dia da instituição. Somos e fazemos uma faculdade com compromisso social e com respeito ao cidadão.”

Eliana Alves
Bibliotecária

SERGIPE

UNIVERSIDADE TIRADENTES

UNIT | Aracaju - SE | 79 218.2100 | www.unit.br | reitoria@unit.br

atividades desenvolvidas

- Apresentação do projeto *Rádio Ação*
- Informação sobre o funcionamento do centro histórico de Aracaju
- Correção postural
- Divulgação do centro de atendimento psicossocial
- Oficina: *Fauna e Flora Sergipana em máscara de papel*
- Orientação sobre a importância da saúde bucal
- Cursos de planejamento financeiro
- Orientação sobre as principais doenças bucais (cárie, gengivite e câncer)
- Orientação sobre prevenção das doenças ocupacionais
- Orientação sobre prevenção de DST, câncer de mama e de colo uterino
- Orientação sobre os riscos da radiação solar
- Técnicas de escovação e uso do fio dental
- Verificação da massa corporal e relação cintura quadril



SUDESTE

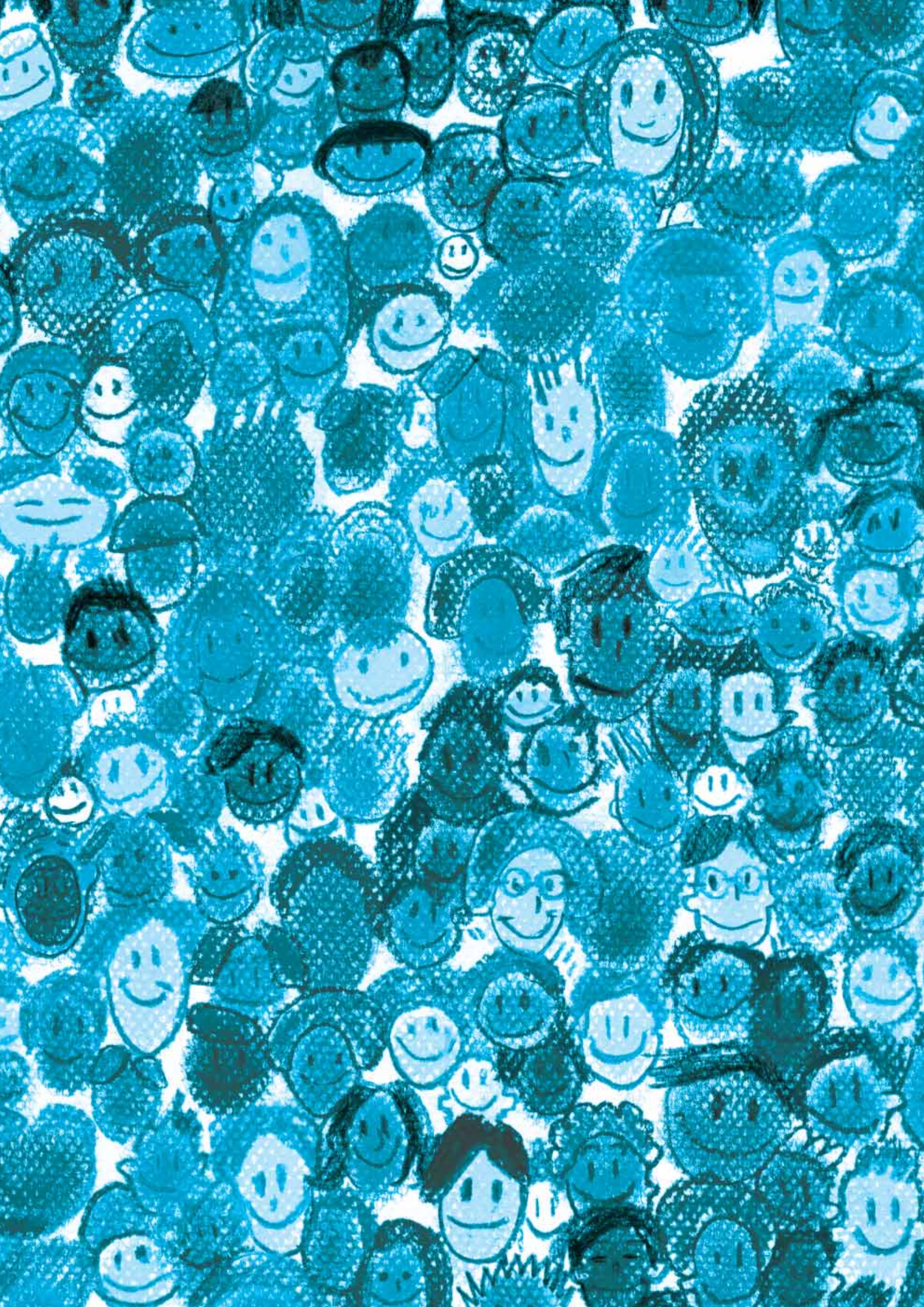



ESPÍRITO SANTO

CENTRO DE ENSINO SUPERIOR DE VITÓRIA

CESV | Vitória – ES | 27 3041.0111 | www.cesv.br | cesv@cesv.br

atividades desenvolvidas

- Oficinas de primeiros socorros pelo corpo de bombeiros
- Atendimento jurídico
- Recreação infantil com atividades físicas, artísticas e culturais
- Campanha para coleta de leite “tipo longa vida” para o asilo dos velhos
- Aferição de pressão arterial
- Ciclo de palestras sobre direitos do consumidor e violência contra mulheres e crianças
- Recreação e apresentações culturais para idosos

depoimento

“As palestras foram bastante interessantes para a comunidade. O evento deve ter continuidade.”

Glauco Peterlin Cau
Aluno de Direito do CESV



ESPÍRITO SANTO

CENTRO UNIVERSITÁRIO DO ESPÍRITO SANTO

UNESC | Colatina – ES | 27 3723.3000 | www.unesc.br | unesc@unesc.br

atividades desenvolvidas

- Aferição de pressão arterial
- Atendimento de enfermagem
- Atendimento médico
- Atividades recreativas com crianças
- Glicemia capilar
- Oficinas de brinquedos
- Orientação nutricional
- Orientação fisioterapêutica
- Orientação farmacológica
- Tipagem sanguínea



ESPÍRITO SANTO

CENTRO UNIVERSITÁRIO SÃO CAMILO Espírito Santo

CEUSC-ES | Cachoeiro de Itapemirim – ES | 28 3526.5911

www.saocamilo-es.br | saocamilo@saocamilo-es.br

atividades desenvolvidas

- Aferição de pressão arterial
- Artes cênicas
- Ausculta pulmonar
- Atividades lúdicas com crianças
- Cadastro das famílias
- Exame de membros inferiores
- Exame de olho
- Exame do couro cabeludo
- Exames de pele
- Jogos e dinâmicas utilizando a língua inglesa
- Jogos, dobraduras e desafios
- Medição de ICQ e IMC
- Orientação nutricional
- Orientação para a realização de atividade física
- Pintura artística facial
- Recreação para crianças
- Verificação de cartões de vacina
- Programas de apoio ao jovem
- Programas de apoio ao idoso
- Serviço de integração social e inclusão produtiva
- Programas de capacitação digital

depoimento

“Pelo intenso ritmo de trabalho que possuo, muitas vezes, esqueço de cuidar da saúde, mas sempre que existem ações como esta, procuro participar.”

João Victor Fonseca Júnior
29 anos, caminhoneiro



ESPÍRITO SANTO

CENTRO UNIVERSITÁRIO VILA VELHA

UVV | Vila Velha – ES | 27 3320.2006 | www.uvv.br | uvv@uvv.br

atividades desenvolvidas

- Atendimento jurídico
- Avaliação e orientação nutricional
- Zootecnia Kids – *Preservar Meio Ambiente é responsabilidade de todos*
- Mostra de dança
- Exposição de fotografia
- Triagem auditiva em crianças

depoimento

“Participar de eventos como esse possibilita para nós alunos a vivência e podemos auxiliar pessoas com realidades completamente diferentes.”

K. M.
Estudante de Nutrição da UVV



ESPÍRITO SANTO

ESCOLA SUPERIOR SÃO FRANCISCO DE ASSIS

ESFA | Santa Teresa – ES | 27 3259.3997 | www.esfa.edu.br | esfa@esfa.edu.br

atividades desenvolvidas

- Atividades de lazer e responsabilidade social

depoimento

“A iniciativa da ABMES e da ESFA foi válida tanto para nós alunos, uma vez que pudemos colocar em forma de práxis nossos conhecimentos adquiridos e, também pela oportunidade dada à população de Santa Teresa em vivenciar tal proposta de forma criativa e lúdica. Estão todos de parabéns.”

Luciana Gomes
Acadêmica de Educação Física



ESPÍRITO SANTO

FACULDADE BATISTA DE VITÓRIA

FABAVI | Vitória – ES | 27 3132.1073 | www.fabavi.br | secretaria.centro@fabavi.br

atividades desenvolvidas

- 2ª via de certidão de nascimento e casamento
- Assistência jurídica – procon
- Banco de leite – orientação para mães e filhos
- Corte de cabelo
- Emissão de registros de carteira de identidade.
- Emissão de carteira de trabalho
- Emissão de fotos 3x4
- Exames de DNA
- Juiz de conciliação
- Medição de glicose
- Medição de pressão arterial
- Orientação empresarial
- Orientação jurídica
- Orientação para casamento
- Palestra sobre dependência química
- Promotoria de justiça
- Recreação infantil
- Registro de paternidade

depoimento

“Após esta feliz experiência, a FABAVI está muito motivada a realizar novas ações a exemplo desta que foi realizada. Agradecemos ainda o apoio da Fundação da Igreja Batista da Praia do Canto, Casa do Cidadão, através da secretaria de Direitos Humanos, Prefeitura de Vitória, Ministério Público, Tribunal de Justiça, Hospital da Polícia Militar e Secretária de Segurança Pública, ao NUPRAJUR e a Acadêmicos em Ação.”

Wellington Machado Lucena
Professor



ESPÍRITO SANTO

FACULDADE CAPIXABA DE ADMINISTRAÇÃO E EDUCAÇÃO

UNICES | Vitória – ES | 27 3223.9100 | www.unices.com.br | diretoria@unices.com.br

atividades desenvolvidas

- Atividades para Terceira Idade
- Confecção de cartões artesanais
- Apresentação de coral de flautas
- Criação de peças em EVA
- Curso de treinamento
- Educação de trânsito
- Apresentações culturais
- Cadastro de isento do imposto de renda
- Oficina de pinturas em tecidos
- Orientação profissional
- Recreação para crianças

depoimento

“O Dia Nacional da Livre Iniciativa é um momento para reavaliarmos as nossas ações sociais aplicadas no dia-a-dia para a comunidade. O evento nos permite desenvolver ações para aqueles que buscam incentivos, apoio, conhecimento, lazer, geração de renda, proporcionando inseri-los socialmente.”

Évany Xavier
Administradora de Empresas

ESPÍRITO SANTO

FACULDADE CENECISTA DE VILA VELA

FACEVV | Vila Velha – ES | 27 329.9838 | www.geocities.yahoo.com.br/facevv/
diretoriacvilavelha@cnececs.org.br

atividades desenvolvidas

- Gincana
- Arrecadação de alimentos e brinquedos
- Corte de cabelo
- Medição de pressão arterial
- Confecção de certidão de nascimento e de casamento
- Realização de atividades de lazer



ESPÍRITO SANTO

FACULDADE DE ARACRUZ

FACHA | Aracruz – ES | 27 3256.1102 | www.fsjb.edu.br/facha | secretaria@fsjb.edu.br

atividades desenvolvidas

- Seminário: *A Educação na Sociedade Contemporânea*
- Oficina de artes

depoimento

“Torna-se imprescindível nos dias atuais, trabalhos junto a comunidade, e dentre as responsabilidades que assumimos enquanto instituição de ensino superior, uma delas é garantir o elo entre comunidade acadêmica e sociedade.”

Janete Ribeiro Loureiro

Professora e Chefe do Departamento de Educação

ESPÍRITO SANTO

FACULDADE DE CIÊNCIAS BIOMÉDICAS DO ESPÍRITO SANTO

AEIOU | Cariacica – ES | 27 3343.2563 | www.pioxii-es.com.br | coord.geral@pioxii-es.com.br

atividades desenvolvidas

- Aferição de índice de massa corporal
- Aferição de pressão arterial
- Palestra sobre câncer de próstata
- Palestra sobre doenças sexualmente transmissíveis
- Palestra sobre hanseníase

ESPÍRITO SANTO

FACULDADE DE CIÊNCIAS SOCIAIS DE IBIRAÇU

UNIVILA | Ibiraçu – ES | 27 3257.1315 | www.univila.br | direcao@univila.br

atividades desenvolvidas

- Contribuição com a formação e a atualização dos policiais militares



atividades desenvolvidas

ESPÍRITO SANTO

FACULDADE DE DIREITO DA SERRA

NOVO MILÊNIO | Serra – ES | 27 3328.6283 | www.uniserra.br | dgeral@uniserra.br

- Mini-curso de feridas
- Mini-curso de primeiros socorros
- Atendimento jurídico
- Projeto de educação de jovens e adultos
- Visita ao laboratório de anatomia
- Palestra sobre hipertensão
- Palestra sobre infarto
- Palestra sobre anamênese de câncer
- Palestra sobre doenças infecto-parasitárias
- Endoparasitose – laboratório de parasitologia
- Palestra sobre gravidez na adolescência
- Palestra sobre lavagem de mãos e doenças infecto-contagiosas

depoimento

“Fui com o objetivo de entrar com o divórcio da minha ex-esposa, que está atualmente morando nos Estados Unidos. Achei o atendimento muito bom.”

Wellington Leite Ribeiro
Auxiliar Administrativo

ESPÍRITO SANTO

FACULDADE DE ESTUDOS SOCIAIS DO ESPÍRITO SANTO

FAESES | Cariacica – ES | 27 3343.2563 | www.pioxii-es.com.br | coord.geral@pioxii-es.com.br

atividades desenvolvidas

- Apresentação de banda marcial
- Apresentação de grupo de capoeira
- Apresentação de lutas marciais
- Apresentações folclóricas
- Exposição de fotografia
- Declaração isenção de imposto de renda
- Oficina de biscuit
- Palestra: *Responsabilidade Social e Ambiental*

ESPÍRITO SANTO

FACULDADE DE VILA VELHA

UNIVILA | Vila Velha – ES | 27 3200.4358 | www.univila.br | direcao@univila.br

atividades desenvolvidas

- Corrida Vila Social Atletas em Ação
- Jogos educativos
- Palestra: *Direito e Cidadania*
- Palestra: *Prevenção do Uso de Drogas*
- Palestra: *Planejamento Familiar*
- Palestra: *Educação Ambiental*

ESPÍRITO SANTO

FACULDADE ESPÍRITO SANTENSE DE CIÊNCIAS JURÍDICAS

AEIOU | Cariacica – ES | 27 3343.2563 | www.pioxii-es.com.br | faculdade@pioxii-es.com.br

atividades desenvolvidas

- Orientação sobre direito e cidadania
- Orientação vocacional e profissional



ESPÍRITO SANTO

FACULDADE ESTÁCIO DE SÁ DE VILA VELHA

FESVV | Vila Velha – ES | 27 3349.3182 | www.fesvv.br | targueta@fesvv.br

atividades desenvolvidas

- Recreação infantil
- Palestra sobre tema de Fisioterapia
- Consultoria jurídica
- Assessoria administrativa
- Oficina de reciclagem
- Oficina de pintura em tecido
- Oficina de expressão corporal
- Mostra de teatro
- Atividades esportivas diversas
- Mostra de cinema e teatro
- Palestra sobre música e aula prática de flauta doce
- Atividades de musicoterapia
- Oficina de brinquedos
- Oficina de ioga
- Palestra: *Revelando a face de sua doença*
- Palestra sobre fisioterapia
- Distribuição de brinquedos e roupas
- Atendimento para solicitação de RG e título de eleitor

depoimento

“Sentimo-nos gratificados pelo engajamento de sua comunidade acadêmica nas atividades e eventos realizados pelo Dia da Responsabilidade Social e igualmente pelo lançamento da Cartilha “Caminhos da Inclusão” que, certamente, trará diversos benefícios para inclusão dos deficientes visuais em seus cursos de graduação, viabilizando igualdade de condições para que o processo de ensino-aprendizagem ocorra de maneira eficaz e valorativa.”

Divina Marcia Santos
Bióloga



ESPÍRITO SANTO

FACULDADE ESTÁCIO DE SÁ DE VITÓRIA

FESV | Vitória – ES | 27 3395.1132 | www.fesv.br | targueta@fesv.br

atividades desenvolvidas

- Atendimento para solicitação de RG e título de eleitor
- Ação e lazer contra o câncer infantil
- Atividades lúdicas e cognitivas
- Teatro de fantoches
- Comemoração do dia da criança
- Recreação turística e esportiva
- Avaliação postural
- Palestras sobre higiene pessoal
- Palestra sobre preservação e conservação dos recursos hídricos
- Palestra sobre turismo
- Apresentação de teatro
- Oficina de modelagem
- Educação postural
- loga para idosos
- Ciclo de palestras sobre Fisioterapia
- Consultoria jurídica
- Assessoria administrativa
- Oficina de reciclagem
- Oficina de pintura em tecido
- Oficina de expressão corporal
- Atividades esportivas diversas
- Mostra de cinema e teatro
- Passeio ciclístico
- Oficina de brinquedos
- Oficinas de brinquedos e de expressão corporal
- Palestras: *Obesidade como fator de risco*

depoimento

“O evento foi muito positivo pelos objetivos e resultados alcançados. As equipes de recreação conseguiram demonstrar para os demais alunos e para a população que compareceu ao nosso campus, uma pequena parcela daquilo que estamos produzindo através de trabalho coletivo envolvendo a Instituição, docentes, alunos e funcionários.”

Ângela Rodrigues Dias
Graduada em Turismo e Educação Física



ESPÍRITO SANTO

FACULDADE SABERES

SABERES | Vitória – ES | 27 3227.8203 | www.saberes.edu.br | letras@saberes.edu.br

atividades desenvolvidas

- Workshop sobre saudações em língua inglesa através de músicas
- Oficina de expressão corporal
- Oficina de música: *Bateria*
- Oficina de vídeos (curta metragens)

depoimento

“O Dia da Responsabilidade Social é uma grande oportunidade das instituições de ensino superior estreitarem, cada vez mais, as suas relações com a comunidade.”

Vanessa Cardoso Guimarães
Professora



atividades desenvolvidas

depoimento

ESPÍRITO SANTO

FACULDADE SALESIANA DE VITÓRIA

UNISALES | Vitória – ES | 27 3331.8500 | www.faculdadesalesiana.com.br

- Palestras e mesas redondas sobre sustentabilidade
- Gincana

“A iniciativa da Faculdade Salesiana de Vitória foi muito boa. Estou gostando de estar aqui hoje, adquirindo mais experiência, tendo contato com pessoas de realidades diferentes. É relevante para treinarmos para a nossa profissão, que envolve atendimento direto do público.”

Bernardo Pereira
Aluno da Faculdade Salesiana de Vitória



atividades desenvolvidas

ESPÍRITO SANTO

FACULDADE SÃO GERALDO

FSG | Cariacica – ES | 27 3336.9721 | www.saogeraldo.g12.br | faculdade@saogeraldo.g12.br

- Projeto de extensão *Faculdade Aberta*

ESPÍRITO SANTO

INSTITUTO SUPERIOR DE EDUCAÇÃO DA SERRA

NOVO MILÊNIO | Serra – ES | 27 328.6283 | www.uniserra.br | sinformatica@uniserra.br

atividades desenvolvidas

- Prestação de serviços nas áreas de Administração, Turismo, Petróleo e Gás e Tecnologia da Informação



MINAS GERAIS

CENTRO UNIVERSITÁRIO DE BELO HORIZONTE

UNI-BH | Belo Horizonte – MG | 31 3377.1394/3377.1756 | www.unibh.br | reitoria@unibh.br

atividades desenvolvidas

- Ação nutricional
- Trilha ecológica
- Prevenção ao câncer de mama e pressão arterial

depoimento

“Acredito que ações como essa validam a importância da Responsabilidade Social e orienta governos, empresas públicas e privadas e também as instituições de ensino a investir e contribuir nas políticas públicas tão necessárias para as mudanças sociais.”

Profª. Raquel Parreira
Pró-Reitora de Graduação do Uni-BH



MINAS GERAIS

CENTRO UNIVERSITÁRIO DE FORMIGA

UNIFORMG | Formiga – MG | 37 322.4747 | www.uniformg.edu.br | unifor@uniformg.edu.br

atividades desenvolvidas

- Atividades e apresentações artísticas para a melhor idade
- Projeto *Leitura: Asas da Liberdade*
- Projeto *Menino de Ouro*
- Aferição de pressão arterial
- Testes de glicemia capilar
- Projeto *Amigos do Bairro*

depoimento

“Acho super importante porque eu não tenho um salário que dê para eu ir sempre ao médico e fazer os exames que preciso. Eu agradeço a oportunidade e desejo que vocês continuem com esse trabalho que tanto ajuda a população.”

Ivo Nicésio Pereira
Carpinteiro

MINAS GERAIS

CENTRO UNIVERSITÁRIO DE ITAJUBÁ

UNIVERSITAS | Itajubá – MG | 35 3622.0844 | www.universitas.edu.br | reitoria@fepi.br

atividades desenvolvidas

- Exibição de projetos acadêmicos de atendimento as áreas de saúde e humanas



MINAS GERAIS

CENTRO UNIVERSITÁRIO DE PATOS DE MINAS

UNIPAM | Patos de Minas – MG | 34 3823.0300 | www.unipam.edu.br | unipam@unipam.edu.br

atividades desenvolvidas

- Apresentação de peças e vídeos publicitários
- Acompanhamento psicológico na gestação, parto e puerpério
- Exposição de sites informativos para jovens e idosos
- Aferição de pressão arterial
- Orientação sobre alimentação saudável
- Prevenção de quedas e acidentes domésticos
- Apresentação teatral
- Atendimento a empreendedores
- Atendimento jurídico
- Orientações sobre configuração de computadores
- Atividades recreativas
- Oficina de artes
- Customização de peças do vestuário e doação de roupas
- Declaração de isento – renovação de cpf
- Divulgação da cartilha do cidadão
- Doação de alimentos

depoimento

“Esse dia está sendo muito legal. Gostei de tudo.”

Vítor Ferreira Nunes
6 anos, estudante



MINAS GERAIS

CENTRO UNIVERSITÁRIO DO CERRADO

UNICERP | Patrocínio – MG | 34 3831.3737 | www.unicerp.edu.br | unicerp@unicerp.edu.br

atividades desenvolvidas

- Leitura de histórias de conto infantis
- Cadastro de pessoas para requerimento de documentação
- Consultoria contábil
- Consultoria administrativa
- Educação em saúde sobre hipertensão arterial
- Apresentação de danças
- Mostra de cultura popular regional
- Mostra de materiais pedagógicos
- Noções básicas de informática
- Oficina de xadrez
- Orientação para amamentação e incontinência urinária
- Orientação postural
- Aferição da pressão arterial
- Avaliação do índice de massa copórea
- Alongamento para Terceira Idade
- Orientação quanto à aplicação de agrotóxicos

depoimento

“Show de valores morais e éticos, demonstrando a preocupação de alunos e professores em dividir com a sociedade a importância e necessidade de resgatar os valores humanos .”

Josiane Nunes da Cruz
Aluno Curso de Letras



atividades desenvolvidas

MINAS GERAIS

CENTRO UNIVERSITÁRIO DO LESTE DE MINAS GERAIS

UNILESTE | Coronel Fabriciano – MG | 31 3842.6166 | www.unilestemg.br | deac@unilestemg.br

- Aferição de pressão arterial
- Alongamento e cuidados com a coluna
- Brinquedoteca
- Emissão de carteira de identidade
- Corte de cabelo
- Declaração de imposto de renda de isentos
- Orientações sobre os direitos do consumidor
- Ginástica facial
- Oficina de artesanato
- Oficina de axé
- Oficina de capoeira
- Oficina de etiqueta
- Oficina de recreação
- Oficina de teatro
- Orientação religiosa
- Orientação sobre construção civil

depoimento

“O evento oportunizou a vivência da comunidade universitária nas questões referentes às desigualdades sociais do entorno do campus universitário.”

Maria da Conceição C. Marques Costa
Professora



atividades desenvolvidas

MINAS GERAIS

CENTRO UNIVERSITÁRIO DO PLANALTO DE ARAXÁ

UNIARAXÁ | Araxá – MG | 34 3669.2000 | www.uniaraxa.edu.br | uniaraxa@uniaraxa.edu.br

- Medição de pressão arterial
- Exame de glicose
- Orientações sobre qualidade em saúde
- Assistência judiciária
- Atividades culturais
- Atividades recreativas
- Apresentações artísticas
- Palestra: *Benefícios e Malefícios da Pulverização Agrícola por Aeronaves*
- Palestra: *Vôo Animal como Inspiração para a Aviação*
- Biblioteca móvel *Embarque nas Letras*
- Corte de cabelo
- Palestra: *Doenças Ocupacionais e Posturais*

depoimento

“Uma instituição de ensino não pode existir voltada apenas para o conhecimento técnico-científico fechado em si mesmo. É preciso contribuir para a formação do ser humano, capaz de perceber e buscar soluções para os problemas que o rodeiam. E o Dia Nacional da Responsabilidade Social das IES Particulares foi é uma oportunidade de realização desta prática.”

Profª. Ms. Ivana Guimarães Lodi
Professora



atividades desenvolvidas

MINAS GERAIS

CENTRO UNIVERSITÁRIO DO TRIÂNGULO

UNITRI | Uberlândia – MG | 34 3228.7534 | www.unitri.edu.br | extensao@unitri.edu.br

- Aferição de pressão arterial
- Apresentação cênica
- Atividades lúdicas
- Caça ao tesouro
- Cama elástica
- Circuito recreativo de ginástica
- Corte de cabelo
- Digitação de currículo, declarações, cartas
- Gravação de um programa de rádio
- Limpeza de pele
- Massagem
- Oficina de criação de personagem
- Oficina de maquete da cidade
- Oficina de origami
- Oficina de recorte com crianças
- Orientação sobre direitos trabalhistas
- Orientação sobre economia doméstica
- Orientação sobre imposto de renda, pessoa física e jurídica

depoimento

“Essa é uma mostra das ações que a instituição desenvolve, como parte inclusive do seu projeto educacional.”

Alzira Almeida
Reitora



atividades desenvolvidas

MINAS GERAIS

CENTRO UNIVERSITÁRIO METODISTA IZABELA HENDRIX

UNIZABELA | Belo Horizonte – MG | 31 3330.7235 | www.ihendrix.br | assessoria@ihendrix.br

- Aula de *jump-fit* em palco
- Avaliação nutricional
- Captação de peças de vestuário para doação a entidades filantrópicas
- Captação de recursos financeiros para doação a entidades filantrópicas
- Coleta de donativos para cestas básicas
- Orientações sobre como fazer um currículo
- Aferição de pressão arterial
- Apresentação de painéis: *Síndromes Florais*
- Apresentação de coral
- Jogo da memória de parasitoses
- Apresentação do projeto *Saúde e Educação*
- Atividades culturais diversas
- Apresentações musicais

depoimento

“Não é só um aprendizado técnico, mas também de responsabilidade social com o público. Isso que está acontecendo aqui hoje é bárbaro.”

Profa. Claudia Maria de Oliveira Pereira
Coordenadora do Curso de Enfermagem



atividades desenvolvidas

MINAS GERAIS

CENTRO UNIVERSITÁRIO NEWTON PAIVA

UNICENTRO | Belo Horizonte – MG | 31 3516.2600 3516.2374

www.newtonpaiva.br | extensao@newtonpaiva.br

- Avaliação nutricional e dicas sobre alimentação saudável
- Consultoria a micros empreendedores
- Orientações sobre empreendedorismo
- Glicoteste e aferição de pressão
- Inclusão digital
- Jogo educativo de trânsito
- Exibição de filme
- Oficina com o jogo show do milhão
- Oficina de brinquedos
- Prevenção de câncer de boca
- Oficina de plantio e cultivo de plantas medicinais em vaso
- Oficinas de marketing
- Orientação de guarda de medicamentos
- Orientação de uma alimentação adequada.
- Orientação jurídica
- Orientação na prevenção de câncer de pele.
- Orientação postural

MINAS GERAIS

FACULDADE ASA DE BRUMADINHO

FAB | Brumadinho – MG | 31 3571.2053 | www.faculdadeasa.com.br | asa@brumanet.com.br

atividades desenvolvidas

- Projeto UAI – Universalização do acesso à informática

MINAS GERAIS

FACULDADE BRASILEIRA DE CIÊNCIAS EXATAS, HUMANAS E SOCIAIS

FABRAI | Belo Horizonte – MG | 31 3422.6978 | www.fabrai.br | dri@fabrai.br

atividades desenvolvidas

- Doação de sangue
- Divulgação do hemominas
- Arrecadação de roupas e mantimentos para doação
- Retirada de declaração de isenção de imposto de renda
- Cursos de informática
- Trote solidário



MINAS GERAIS

FACULDADE DE ADMINISTRAÇÃO E INFORMÁTICA

FAI | Santa Rita do Sapucaí – MG | 35 3473.3046 | www.fai-mg.br | fai@fai-mg.br; jteles@fai-mg.br

atividades desenvolvidas

- Atendimentos médicos
- Atendimentos estéticos
- Atividades educativas e recreativas
- Oficina de informática
- Atividades esportivas
- Cursos de formação continuada para professores
- Espaços culturais e artísticos
- Oficinas para Terceira Idade
- Sarau

depoimento

“O Dia da Responsabilidade Social foi um momento de interação com a sociedade, com os professores e alunos dos cursos participantes.”

Rita Reseck
Psicóloga e professora da FAI

MINAS GERAIS

FACULDADE DE CIÊNCIA E TECNOLOGIA DE MONTES CLAROS

FACIT | Montes Claros – MG | 38 3223.5777 | www.femc.edu.br | femc@femc.edu.br

atividades desenvolvidas

- Práticas esportivas
- Apoio pedagógico
- Oficina de artes
- Oficina de dança
- Oficina de teatro
- Oficina de incentivo a leitura (canto do conto)
- Curso de informática básica
- Curso de eletricidade
- Curso de eletrônica básica
- Curso de iniciação a filosofia
- Apoio psicoocial
- Oficina de orações
- Acompanhamento familiar
- Participação de eventos comemorativos
- Apresentações artísticas
- Acompanhamento sexual/afetivo
- Atividades de resgate da auto-estima



MINAS GERAIS

FACULDADE DE CIÊNCIAS ADMINISTRATIVAS DE CURVELO

FAC | Curvelo – MG | 38 3721.3945 | www.fac.br | fac@fac.br

atividades desenvolvidas

- Arrecadação de alimentos
- Mini-curso: *Atendimento ao Cliente*
- Mini-curso: *Consultoria Empresarial*
- Olimpíada de raciocínio lógico
- Orientação vocacional – painéis de profissões

depoimento

“São iniciativas como esta, que nos dão ânimo e coragem para levar à frente o nosso trabalho. Tenham certeza que a doação dos 886 quilos de alimentos irão minimizar a fome de muita gente. Somente Deus poderá recompensá-los por tamanha generosidade, cobrindo de bênção os trabalhos dessa comunidade educativa.”

Sônia Maria Valgas de Paula

Presidente da Central de Acolhida e Promoção Social



MINAS GERAIS

FACULDADE DE CIÊNCIAS APLICADAS DE MINAS

UNIMINAS | Uberlândia – MG | 34 3292.1900 | www.uniminas.br | uniminas@uniminas.br

atividades desenvolvidas

- Brinquedoteca
- Cidadania e inclusão digital
- Fórum de competitividade
- Orientação sobre direito e cidadania
- Núcleo de atendimento e assessoria acadêmica (Nuac)
- Núcleo de prática jurídica
- Ciclos de palestras

depoimento

“O Núcleo de prática jurídica como instituição formadora profissional vem promover um amadurecimento acadêmico, enfatizando a responsabilidade social do estudante de Direito diante da importância do acesso à justiça.”

Pedro Cima

Aluno do 9º período do curso de Direito



MINAS GERAIS

FACULDADE DE CIÊNCIAS CONTÁBEIS DE PONTE NOVA

FACCO | Ponte Nova – MG | 31 3817.2580

www.facco.neuronium.com.br | facco@neuronium.com.br

atividades desenvolvidas

- Atividades de sensibilização
- Palestra: *A contabilidade a serviço da cidadania*
- Palestra: *Breves reflexões sobre a legislação trabalhista*
- Palestra: *A importância do ser humano nas organizações empresariais*
- Palestra: *Aspectos éticos do exercício profissional*

depoimento

“Acho muito importante participar de atividades realizadas pela FACCO, demonstrando a sua responsabilidade social e a contribuição para orientar e conscientizar jovens quanto ao conhecimento e à cidadania.”

Marcela Mariane Pio
Auxiliar Administrativa

MINAS GERAIS

FACULDADE DE CIÊNCIAS DA SAÚDE DE CAMPOS GERAIS

FACICA | Campos Gerais – MG | 35 3853.1233 | www.facica.edu.br | facica@facica.edu.br

atividades desenvolvidas

- Orientação de saúde para crianças, adolescentes e adultos excepcionais



atividades desenvolvidas

MINAS GERAIS

FACULDADE DE CIÊNCIAS E TECNOLOGIA DE UNAÍ

FACTU | Unaí – MG | 38 3676.6222 | www.factu.br | factu@factu.br

- Apresentações de capoeira e jiu jitsu
- Atendimento jurídico
- Atividades físicas para 3ª idade
- Avaliação física
- Curso de internet
- Declaração de isento do imposto de renda
- Exposição de artes e artesanatos
- Apresentações musicais
- Jogos
- Oficina pedagógica
- Orientações técnicas sobre plantio de mudas
- Palestra: *Hardware*
- Palestra: *Segurança na internet*
- Palestras sobre amostragem e análise de solos.
- Verificação de pressão arterial, glicose e tipo sanguíneo

“Excelente, porque é uma oportunidade de desfrutar do conhecimento que a faculdade dispõe. Havendo uma interação aos alunos com a sociedade.”

Wilson Pereira Caixeta
Técnico em Contabilidade

MINAS GERAIS

FACULDADE DE CIÊNCIAS GERENCIAIS PADRE ARNALDO JANSSEN E FACULDADE DE DIREITO PE. ARNALDO

FAJANSSEN | Belo Horizonte – MG | 31 3277.1055/3277.1000

www.faculdadearnaldo.edu.br | diretoria@faculdadearnaldo.edu.br

atividades desenvolvidas

- Atendimento jurídico
- Atividades esportivas

MINAS GERAIS

FACULDADE DE CIÊNCIAS HUMANAS E DA SAÚDE

SESPA | Patos de Minas – MG | 34 3814.4088 | www.sespa.edu.br | sespa@sespa.edu.br

atividades desenvolvidas

- Aferição de pressão arterial
- Orientação física
- Orientação nutricional
- Orientação ambiental



MINAS GERAIS

FACULDADE DE CIÊNCIAS HUMANAS E SOCIAIS

FACIHUS | Monte Carmelo – MG | 34 3842.5272 | www.fucamp.com.br | fucamp@fucamp.com.br

atividades desenvolvidas

- Apresentação de coral
- Oficina de dobradura
- Escolinha de inglês
- Oficina de fantoche
- Atividades recreativas
- Jogos matemáticos
- Oficina de teatro
- Oficina de desenho livre

depoimento

“Temos que interagir com os problemas sociais e contribuir na solução dos mesmos. E este é um momento importante para desenvolvermos este trabalho. Dessa forma estamos felizes pela oportunidade que a Instituição tem de apresentar os seus projetos, alegrar as crianças e jovens do bairro com atividades atrativas e diversificadas, contribuindo para o lazer e interação social.”

Guilherme Marcos Ghelli
Diretor Geral da FUCAMP



MINAS GERAIS

FACULDADE DE CIÊNCIAS MÉDICAS DE MINAS GERAIS

FCMMG | Belo Horizonte – MG | 31 3248.7100 | www.feluma.org.br | fcmmg@fcmmg.br

atividades desenvolvidas

- Oficina de biscuit
- Oficina de origami
- Jogos e brincadeiras infantis
- Jogos de mesa

depoimento

“Considero esta ação como de grande importância para a comunidade, principalmente, pela oportunidade levada às crianças, de estarem conhecendo novas atividades que não fazem parte de suas realidades.”

Flávia Crato Cardoso
Terapia Ocupacional 4º Ano



MINAS GERAIS

FACULDADE DE CIÊNCIAS MÉDICAS E DA SAÚDE DE JUIZ DE FORA

FCMS | Juiz de Fora – MG | 32 2101.5000 | www.suprema.edu.br | parceria@suprema.edu.br

atividades desenvolvidas

- Orientações sobre a importância da água potável
- Anamnese e diagnóstico do câncer de boca
- Avaliação postural
- Campanha de doação de medula
- Campanha do agasalho
- Dicas para o idoso se cuidar
- Orientações sobre hipertensão arterial
- Orientações sobre uso de medicamentos

depoimento

“Tal evento só veio contribuir para a nossa formação acadêmica, que esta pautada na prevenção de doenças e promoção da saúde. Cada curso desenvolveu um tema, e foi através deste que realizamos nossas atividades de orientação e cuidados com a saúde como um todo. Quando se fala em saúde, se pensa em todos os indivíduos, independente de classe social.”

Juliana

6º Período de Enfermagem – Acadêmica

MINAS GERAIS

FACULDADE DE CIÊNCIAS SOCIAIS APLICADAS DE BELO HORIZONTE

FACISA-BH | Belo Horizonte – MG | 31 3421.2207 | www.facisa.com.br | facisa@facisa.com.br

atividades desenvolvidas

- Educação inclusiva
- Oficinas
- Ciclo de palestras

MINAS GERAIS

FACULDADE DE CIÊNCIAS SOCIAIS APLICADAS DO SUL DE MINAS

FACESM | Itajuba – MG | 35 3629.5700 | www.facesm.br | facesm@facesm.br

atividades desenvolvidas

- Exposição das empresas pré-incubadas da FACESM



atividades desenvolvidas

MINAS GERAIS

FACULDADE DE MEDICINA DE BARBACENA

FAME | Barbacena – MG | 32 3339.2950 | www.funjob.edu.br | fame@funjob.edu.br

- Acadêmicos da alegria
- Amostra de vigilância epidemiológica
- Campanha planejamento familiar
- Medida de índice de massa corpórea
- Medida de pressão arterial
- Medidas de glicemia
- Campanha de prevenção de doenças sexualmente transmissíveis
- Campanha e medidas de prevenção de câncer



atividades desenvolvidas

MINAS GERAIS

FACULDADE DE PARÁ DE MINAS

FAPAM | Pará de Minas – MG | 37 3236.1308 | www.fapam.edu.br | fapam@nwm.com.br

- Orientações e prevenção em saúde bucal
- Técnicas de escovação
- Mini-curso: *como elaborar e apresentar monografias*
- Distribuição de kits de higiene bucal
- Acompanhamento nutricional
- Arrecadação de alimentos
- Assistência jurídica
- Assistência médica
- Aferição de pressão
- Ensino da língua inglesa e integração social
- Debate: *grande papo*
- Doação de computador
- Doação de sangue
- Serviço de consultoria as micro e pequenas empresas
- Cursos de informática
- Informática para Terceira Idade
- Jogos de raciocínio lógico
- Levantamento sócio-econômico
- Núcleo de acompanhamento as penalidades alternativas
- Palestras educativas
- Pedágios
- Programa de bolsas de estudo para alunos carentes
- Arrecadação e distribuição de livros
- Assistência pedagógica
- Doação de alimentos
- Cuidados com a higiene pessoal
- Corte de cabelo
- Reciclagem e coleta seletiva
- Teste de glicemia

depoimento

“Acho muito gentil da parte da instituição oferecer cursos e projetos sociais gratuitos para as pessoas de todas as classes. O curso de informática pode me ajudar a ter um futuro melhor desenvolvendo meus ideais e minhas responsabilidades.”

Nádia Caroline Penha Ribeiro
12 anos, Estudante



atividades desenvolvidas

MINAS GERAIS

FACULDADE DE TALENTOS HUMANOS

FACTHUS | Uberaba – MG | 34 3311.8800 | www.facthus.edu.br | facthus@facthus.edu.br

- Apresentação cultural
- Ciclo de palestras sobre educação e saúde
- Orientação fisioterápica
- Orientação sobre tratamento e prevenção das feridas
- Palestra sobre a atuação do biomédico em análise ambiental
- Palestra sobre imunossupressão
- Palestra sobre métodos contraceptivos
- Palestra: *Integração Digital*
- Palestra sobre o panorama das telecomunicações
- Palestra: *Usina de Açúcar: novos horizontes*
- Palestra: *Redes Wireless e a Segurança das Informações*
- Palestra sobre a função da polícia judiciária
- Palestra: *Gestão de Pessoas*
- Palestra: *Finanças: Como executar controles financeiros*
- Palestra: *Código de defesa do consumidor*
- Palestra: *Empreendedorismo*
- Visita aos laboratórios

depoimento

“Proporcionar conhecimentos, formar cidadãos responsáveis e comprometidos com a sociedade, capazes de informar e ajudar a melhorar a qualidade de vida de cada um; estas são algumas das responsabilidades de uma IES.”

Terezinha Lucas de Souza
Funcionária Pública Federal

MINAS GERAIS

FACULDADE DEL REY

FDR | Belo Horizonte – MG | 31 3427.0552/3441.6299

www.faculdadedelrey.com.br | faculdadedelrey@faculdadedelrey.com.br

atividades desenvolvidas

- Campanha de arrecadação de biscoitos para doação



MINAS GERAIS

FACULDADE ESTÁCIO DE SÁ DE JUIZ DE FORA

FESJF | Juiz de Fora – MG | 32 3249.3600 | www.jf.estacio.br | administracao.jf@estacio.br

atividades desenvolvidas

- Atividades de lazer e recreação
- Atendimento odontológico
- Caminhada orientada
- Campanha de arrecadação de brinquedos
- Educação como medida profilática para as principais parasitoses
- Capacitação de agentes de saúde
- Aferição de pressão
- Vacinação de idosos
- Teste de diabetes
- Coleta do exame preventivo papanicolaou
- Planejamento e orçamento familiar
- Recadastramento do CPF
- Atividades físicas

depoimento

“O trabalho voluntário é como uma via de mão dupla, a gente doa e recebe. Doa seu tempo, talento e dedicação e recebe calor humano.”

Lilian Ramos
Estudante

MINAS GERAIS

FACULDADE PITÁGORAS Timbiras

Timbiras – MG | 31 2111.2400 | www.faculdadepitagoras.com.br

atividades desenvolvidas

- Aferição da pressão arterial
- Dicas de nutrição
- Massoterapia
- Instrução e alongamento corporal

MINAS GERAIS

FACULDADE PITÁGORAS Vale do Aço

Ipatinga – MG | 31 2136.2000

atividades desenvolvidas

- Festival de canções hipânicas



MINAS GERAIS

FACULDADE POLITÉCNICA DE UBERLÂNDIA

FPU | Uberlândia – MG | 34 3237.4422 | www.facpoli.edu.br | rosangela@facpoli.edu.br

atividades desenvolvidas

- Oficinas de reciclagem
- Palestras informativas sobre problemas sócio-ambientais
- Apoio ao clube de mães
- Diagnóstico do nível de percepção ambiental dos participantes
- Jogos recreativos para coleta seletiva

depoimento

“Este dia significou muito para a comunidade acadêmica da Politécnica. Os momentos que vivemos aqui foram de amizade, solidariedade e um aprendizado muito especial.”

Rosangela Lima
Pedagoga | Secretária Geral

MINAS GERAIS

FACULDADE SÃO CAMILO

FASC-MG | Belo Horizonte – MG | 31 3224.6820 | www.saocamilo-mg.br | diretoria@saocamilomg.br

atividades desenvolvidas

- Programas de serviços educacionais
- Programa de apoio ao jovem
- Organização e desenvolvimento de comunidades
- Programa de convivência social e acolhida
- Serviço de integração social e inclusão produtiva
- Programas de capacitação digital
- Programas de apoio ao idoso
- Serviços de atendimento especializado

depoimento

“A Faculdade São Camilo Minas Gerais tem um papel importante na comunidade principalmente com o trabalho com os jovens por meio das Palestras com temas sobre a adolescência e com os cursos de inclusão digital.”

Ivia
Assistente Social



MINAS GERAIS

FACULDADE SETE LAGOAS DE MINAS GERAIS

FPSL | Sete Lagoas – MG | 31 3772.0333

www.faculdadepromove.br | nayara@faculdadepromove.br

atividades desenvolvidas

- Aferição de pressão arterial
- Arrecadação de roupas, sapatos e produtos de higiene pessoal
- Declaração de isento de imposto de renda
- Exibição de filme infantil
- Exposição da comunidade solidária promove
- Exposição do trote solidário
- Exposição inclusão digital
- Palestra sobre prevenção às drogas
- Palestra sobre TDAH
- Recreação infantil
- Roda de leitura

depoimento

“O evento foi um sucesso, especialmente na parte de recreação, na qual tive a oportunidade de participar. Foi uma experiência muito gratificante, que permitiu perceber, na prática, o quanto é importante a questão da responsabilidade social nos dias de hoje.”

Aline Gomes de Abreu

Estudante, 6.º período de Turismo, da Faculdade Promove



MINAS GERAIS

FACULDADES DOCTUM Leopoldina

Leopoldina – MG | 32 3441.7162 | www.doctumleo.com.br | decom@doctumleo.com.br

atividades desenvolvidas

- Cinema comentado
- Aferição de pressão arterial
- Apae e inclusão digital

depoimento

“Fazer parte de um projeto desses nos faz grandioso, quando nos aproximamos como ajuda de quem precisa dela.”

Cristiane Araújo

Estudante



MINAS GERAIS

FACULDADES INTEGRADAS DO OESTE DE MINAS

FADOM | Divinópolis – MG | 37 3229.4800 | www.fadom.br | secretaria@fadom.br

atividades desenvolvidas

- Corte de cabelo
- Emissão de carteira de identidade
- Medida de pressão arterial
- Exame de prevenção a diabetes
- Recreação infantil com oficina pedagógica
- Doação de livros infantis
- Atendimento jurídico
- Projeto *CliK Aqui* de inclusão digital
- Treking ecológico
- Palestras educativas

depoimento

“Meu olhar sobre a ação social é de que esta é de fato a concretização de um dos objetivos das instituições de ensino: a integração com a comunidade.”

Rozirene Emetério Leite
Coordenadora do Curso de Direito da Fadom



MINAS GERAIS

FUNDAÇÃO EDUCACIONAL DE ITUIUTABA

FEIT | Ituiutaba – MG | 34 3268.0500 | www.ituiutaba.uemg.br | feit@ituiutaba.uemg.br

atividades desenvolvidas

- Aferição de pressão arterial
- Aferição de IMC
- Teste de diabetes
- Bazar
- Campanha preventiva contra zoonoses
- Oficina de contação de histórias
- Núcleo de prática jurídica
- Oficina de xadrez
- Orientação com produtos orgânicos para controle de pragas
- Palestra sobre câncer
- Reciclagem
- Instrução de preenchimento de currículo
- Venda de livros para doação do lucro

depoimento

“Um evento positivo, interessante, criativo e que vem para suprir a necessidade da população. Só elogios positivos.”

Pedro Alex
Prestação de serviços – despachante

MINAS GERAIS

INSTITUTO DE CIÊNCIAS SOCIAIS E HUMANAS

INCISOH | Januária – MG | 38 3621.1403 | www.ceiva.com.br | ceiva@comnt.com.br

atividades desenvolvidas

- Contar e encantar
- Escola viva: *Driblando Letras e Tecendo Cidadania*
- Projeto de inclusão social através da educação

MINAS GERAIS

INSTITUTO DE ENSINO SUPERIOR PRESIDENTE TANCREDO DE ALMEIDA NEVES

IPTAN | São João Del Rei – MG | 32 3379.2725/3371.9231 | www.iptan.edu.br | iptan@iptan.edu.br

atividades desenvolvidas

- Assistência jurídica



MINAS GERAIS

INSTITUTO NACIONAL DE TELECOMUNICAÇÕES

INATEL | Santa Rita do Sapucaí – MG | 35 4713.9200/3471.9309

www.inatel.br | ascom@inatel.br; diretoria@inatel.br; janete@inatel.br

atividades desenvolvidas

- Alfabetização tecnológica para a inclusão social
- Alfabetização tecnológica para professores da rede pública
- Aprender a empreender

depoimento

“Participar deste projeto é o ponto de partida para que eu me aperfeiçoe e tenha maiores oportunidades no mercado de trabalho.”

Juliana Aparecida de Souza
Estudante e integrante do Programa Cas@viva



MINAS GERAIS

INSTITUTO SUPERIOR DE CIÊNCIAS DA SAÚDE

INCISA | Belo Horizonte – MG | 31 3297.7960

www.incisaimam.com.br | marketing@incisaimam.com.br

atividades desenvolvidas

- Orientações sobre botânica: os alimentos e plantas tóxicas e medicinais
- Orientações sobre métodos contraceptivos e prevenção de DST
- Orientações sobre animais peçonhentos e reconhecimento de acidentes
- Orientações sobre doenças veiculadas pela água, prevenção e tratamento
- Orientações sobre o uso sustentável da água
- Orientações sobre fósseis do Brasil

depoimento

“Excelente iniciativa da faculdade. Permite observar na prática os cuidados que devemos ter com nossa saúde.”

Íris Ribeiro Marques
Secretária



MINAS GERAIS

INSTITUTO SUPERIOR DE EDUCAÇÃO ANÍSIO TEIXEIRA

ISEAT | Ibirite – MG | 31 3533.1223 | www.fundacaohantipoff.mg.gov.br | densino@fha.mg.gov.br

atividades desenvolvidas

- Contação de histórias
- Doação de sangue
- Oficinas de artes marciais
- Palestras sobre educação sexual
- Organização e controle do orçamento familiar

depoimento

“A atividade desenvolvida com os alunos das escolas do município proporcionou além de um momento de conscientização do nosso papel na sociedade, uma importante vivência enquanto futuros educadores.”

Sheder Morais
Estagiário de laboratório



MINAS GERAIS

INSTITUTO SUPERIOR DE EDUCAÇÃO IBITURUNA

ISEIB | Montes Claros – MG | 38 3222.9444 | www.iseib.com.br | iseib@iseib.com.br

atividades desenvolvidas

- Torneio do projeto *Esporte e Cidadania*
- Oficina de frotage
- Oficina de papel reciclado
- Oficina de produção de shampoo e gel
- Plantio de mudas
- Oficina de produção de máscaras africanas
- Oficina de bijuterias de papel reciclado
- Oficina de produção de fantoches
- Oficina de dobraduras

depoimento

“Esse dia de ação social é de grande importância para a sociedade, pois, visa mostrar para todos o verdadeiro compromisso ético-social que a educação tem com a sociedade; visa exemplificar a cidadania e a responsabilidade social.”

Clésia Fernandes Lopes

Professora do Colégio de Aplicação Iseib



MINAS GERAIS

UNIVERSIDADE DE UBERABA

UNIUBE | Uberaba – MG | 34 3319.8800 | www.uniube.br | uniube@uniube.br

atividades desenvolvidas

- Atendimento jurídico
- Orientações sobre direitos e cidadania
- Educação ambiental brincando com o computador
- City tour – Patrimônio Histórico de Uberaba
- Oficina de moda e customização
- Oficina de artes
- Oficina de utilidades domésticas
- Orientações sobre como cuidar dos animais
- Orientações sobre orçamento familiar e finanças pessoais
- Orientação para declaração do imposto de renda pessoa física e jurídica
- Saúde na praça

depoimento

“Este tipo de atividade faz parte do futuro das Universidades. Abrir as portas para todas as pessoas é muito importante pois a rua é o verdadeiro laboratório.”

Décio Bragança

Professor



atividades desenvolvidas

MINAS GERAIS

UNIVERSIDADE FUMEC

FUMEC | Belo Horizonte – MG | 31 3269.5200 | www.fumec.br | fumec@fumec.br

- Gincana
- Arrecadação de alimentos
- Exposição de trabalhos com ênfase na responsabilidade social

MINAS GERAIS

UNIVERSIDADE JOSÉ DO ROSÁRIO VELLANO

UNIFENAS | Alfenas – MG | 35 3299.3218/3299.3204

atividades desenvolvidas

- Fórum regional de responsabilidade social

depoimento

“O mais importante é mostrar o que já está sendo feito pelo desenvolvimento social e incentivar outras pessoas a fazer o mesmo.”

Sandra de Souza Alves e Patrícia Juliana Neves
Graduandas



atividades desenvolvidas

MINAS GERAIS

UNIVERSIDADE PRESIDENTE ANTÔNIO CARLOS

UNIPAC | Barbacena – MG | 32 3693.8832 | www.unipac.br | prope@unipac.br

- Divulgação ampla do Dia da Responsabilidade Social
- Atividades físicas moderadas
- Medida da pressão arterial
- Medida da glicemia em pessoas diabéticas
- Serviço de atenção farmacêutica
- Distribuição de sabonetes manipulados pelos alunos de Farmácia
- Extração de DNA de plantas (demonstração da extração)
- Gincana esportiva

depoimento

“As acadêmicas do curso promoveram gincana esportiva, aplicando técnicas diferenciadas visando igualmente trabalhar a compreensão, rapidez de raciocínio, tato, paladar e ação imediata para as tomadas de providências.”

Aparecida Alice Barbosa
Professora do curso de Pedagogia



MINAS GERAIS

UNIVERSIDADE SALGADO DE OLIVEIRA Campus Juiz de Fora

UNIVERSO | Juiz de Fora – MG | 32 3218.5773 | www.universo.br | hermano@jf.universo.edu.br

atividades desenvolvidas

- Corte de cabelo
- Manicure
- Depilação
- Capacitação de conselheiros do conselho municipal de segurança pública
- Dança como elemento do desenvolvimento infantil
- Oficina sobre pesquisa bibliográfica na internet
- Oficina sobre cuidados com o corpo e auto-estima
- Apresentação das particularidades do trabalho do assistente social
- Projeto *Esporte Para Uma Vida Feliz*
- Forró na universidade
- Hipertensão e atividade física
- Prestação de orientações e serviços de saúde
- Projeto *Semana da Família na Escola*
- Aferição de pressão arterial
- Vacinação

depoimento

“No corre-corre de todo dia, não conseguimos expor tudo o que produzimos para a população, em geral. Hoje, em especial, a comunidade pode ter acesso e conhecer o que a universidade produz. É uma interação prazerosa e muito importante.”

Bárbara Maria Rosa
Aluna de Cinema e Televisão



MINAS GERAIS

UNIVERSIDADE VALE DO RIO VERDE

UNINCOR | Três Corações – MG | 35 3239.1236 | www.unincor.br | unincor@unincor.br

atividades desenvolvidas

- Orientação no uso de medicamentos
- Palestras sobre saúde pública
- Avaliação nutricional
- Orientações sobre como realizar o auto exame de mama
- Orientações sobre o exame de papanicolau
- Palestras sobre DSTs
- Apresentação da orquestra de flauta doce
- Palestras sobre o uso da irradiação de alimentos
- Oficinas de arte e desenhos
- Triagem auditiva, fonoaudiológica e orientação sobre a gagueira

depoimento

“Além de manter a população esclarecida, a distribuição dos informativos é de grande importância principalmente, para guardarmos e usarmos no nosso dia-a-dia.”

Otilia Mendonça
Aposentada



atividades desenvolvidas

RIO DE JANEIRO

ABEU CENTRO UNIVERSITÁRIO

UNIABEU | Belford Roxo – RJ | 21 2104.0470/2104.0466

www.uniabeu.edu.br | desenvolvimento@uniabeu.edu.br

- Aferição de pressão arterial
- Verificação de taxa de glicose
- Tipagem sanguínea
- Atividades de alongamento
- Medidas e avaliações
- Manipulação articular
- Terapia por laser
- Atendimento jurídico

depoimento

“A proposta é interagir com a comunidade e promover a integração. Os alunos da UNIABEU beneficiam à população com os conhecimentos que aprendem na instituição.”

Marcus Flávio do Amaral Vasconcellos
Coordenador de Educação Física da UNIABEU



atividades desenvolvidas

RIO DE JANEIRO

ASSOCIAÇÃO FLUMINENSE DE EDUCAÇÃO

UNIGRANRIO | Duque de Caxias – RJ | 21 2672.7777

www.unigranrio.br | pmaneschy@unigranrio.com.br

- Mesa redonda de discussão sobre responsabilidade social
- Apresentação cultural
- Núcleo de direitos humanos e assistência sócio-jurídica
- Atividades de capacitação a docentes
- Aplicação de técnicas da restauração atraumática
- Oficinas pedagógicas
- Exame de taxa de glicose
- Cadastro de isentos de imposto de renda
- Assistência jurídica gratuita
- Prevenção: hipertensão e diabetes
- Prevenção sobre DSTs
- Aferição de pressão arterial
- Higiene bucal
- Prevenção de câncer de boca
- Orientação nutricional e alimentar
- Orientação postural
- Treinamento em informática
- Projeto escola cidadã

RIO DE JANEIRO

CENTRO DE ENSINO SUPERIOR DE VALENÇA

CESVA | Valença – RJ | 24 2453.1888 Ramal 1917 | www.faa.edu.br | cesva@faa.edu.br

atividades desenvolvidas

- Orientações a respeito de animais peçonhentos
- Orientações sobre o cuidado com a saúde dos animais de estimação
- Oficinas de recreação
- Apresentação peça teatral
- Exame de cavidade bucal
- Orientações sobre utilização do computador



RIO DE JANEIRO

CENTRO UNIVERSITÁRIO DE BARRA MANSA

UBM | Barra Mansa – RJ | 24 3325.0216/3325.0280 | www.ubm.br | ubm@ubm.br

atividades desenvolvidas

- Realização de atividades lúdico-pedagógicas
- Atividades recreativas
- Ciclo de palestras e ações de higiene pessoal

depoimento

“Nós ensinamos e aprendemos. Essa interação permite que possamos trazer para o ambiente nossas experiências profissionais e levar conosco experiências emocionais.”

Alcione Oliveira Ribeiro

Aluna do 4º período de Artes Visuais



atividades desenvolvidas

RIO DE JANEIRO

CENTRO UNIVERSITÁRIO DE VOLTA REDONDA

UNIFOA | Volta Redonda – RJ | 24 3340.8400 | www.unifoa.edu.br | unifoa@foa.org.br

- Orientações para suporte básico de vida
- Palestras, escovação e aplicação tópica de flúor
- Avaliação e orientação postural
- Orientações sobre aproveitamento de alimentos
- Orientações jurídicas
- Atividades recreativas para crianças e idosos
- Elaboração e confecção de currículos
- Orientações para utilização da internet
- Exibição do protótipo de equipamentos e conjuntos mecânicos
- Oficina casa ecológica

depoimento

“Excelente envolvimento de alunos, professores e coordenadores de curso. Ficou demonstrando todo o empenho do centro universitário, e agregou valor à instituição.”

Honório Possidente
Conselheiro



atividades desenvolvidas

RIO DE JANEIRO

CENTRO UNIVERSITÁRIO PLÍNIO LEITE

UNIPLI | Niterói – RJ | 21 2199.1441 | www.plinioleite.com.br | reitor@plinioleite.com.br

- Vídeo-debate
- Palestra sobre Santos Dumont
- Mesa redonda sobre a prática de ensino
- Palestra sobre células troncos x laminina
- Lançamento de livro *A dimensão do mito*
- Palestra sobre cultura de células de retina
- Oficina de educação infantil
- Exposição sobre ciclos biogeoquímicos
- Mini-curso de inclusão digital
- Oficina de jogos e dinâmica
- Mesa redonda *Reinventando o acolhimento*
- Oficina de desenho
- Oficina: *Quem tem medo de mudanças?*
- Oficina: *Reinventando as relações*
- Palestra: *Galileu e o telescópio*
- Mini-curso sobre paradigma, crise e revolução
- Oficina de arte retratada em biscuit

depoimento

“O Dia proposto pela ABMES representa mais uma oportunidade do UNIPLI demonstrar seu compromisso social com a comunidade de Niterói.”

Sonia Regina Andrade de Carvalho
Professora/Coordenadora da Ação Social do UNIPLI



atividades desenvolvidas

RIO DE JANEIRO

ESCOLA SUPERIOR DE ENSINO HELENA ANTIPOFF

ESEHA | Niterói – RJ | 21 2199.4435 | www.pestalozzi.org.br | sperj@nitnet.com.br

- Aula expositiva de desenho livre
- Detecção de lesões bucais
- Fisioterapia na promoção da saúde ocupacional dos operadores de cabines de arrecadação
- Orientação otoneuroacustica
- Prevenção de acidentes no trabalho e domiciliar

RIO DE JANEIRO

FACULDADE BÉTHENCOURT DA SILVA

FABES | Rio de Janeiro – RJ | 21 2224.5814 Ramal 236 | www.fabes.com.br | fabes@fabes.com.br

atividades desenvolvidas

- Entrega de Prêmio *Excelência em Administração*
- Contabilidade como instrumento de controle e gestão
- Oficinas de escultura, gravura e pintura
- Palestra sobre os jogos pan-americanos
- Palestra sobre o trabalho social
- Apresentação de peça teatral



RIO DE JANEIRO

FACULDADE CCAA

Rio de Janeiro – RJ | 21 2156.5000 | www.faculdadeccaa.edu.br
gisele.paris@grupoccaa.com.br

atividades desenvolvidas

- Palestra: *Sensibilização para gestores sobre inclusão de colaboradores*
- Apresentação da ONG *A Força do Bem*
- Orientação de pessoas com deficiência para o mercado de trabalho

depoimento

“Ser socialmente responsável não significa meramente segurar uma bandeira para defender uma causa. Tanto os indivíduos quanto as empresas precisam agir com coerência. Responsabilidade social é um comportamento que abrange da vida pessoal à profissional. As causas que as pessoas e as empresas abraçam são uma extensão natural deste modo de agir.”

Jorge Carneiro
Presidente da Abrares

RIO DE JANEIRO

FACULDADE DA REGIÃO DOS LAGOS

FERLAGOS | Cabo Frio – RJ | 22 2645.6100 | www.ferlagos.br

direcao@ferlagos.br; luciano@ferlagos.br

atividades desenvolvidas

- Arrecadação de mantimentos e brinquedos

RIO DE JANEIRO

FACULDADE DE ENFERMAGEM LUIZA DE MARILLAC

FELM | Rio de Janeiro – RJ | 21 2568.9350 | www.saocamilo-rj.br | diretorgeral@saocamilo-rj.br

atividades desenvolvidas

- Programas de serviços educacionais
- Programa de apoio ao jovem
- Programas de apoio ao idoso
- Programas de capacitação digital
- Serviços de atendimento especializado
- Organização e desenvolvimento de comunidades
- Programa de convivência social e acolhida
- Serviço de integração social e inclusão produtiva

RIO DE JANEIRO

FACULDADE DE ENGENHARIA DE RESENDE

FER | Resende – RJ | 24 3358.1500 | www.aedb.br | sec@aedb.br

atividades desenvolvidas

- Preparação de alunos das escolas da rede pública para o vestibular
- Oportunidade aos alunos de graduação ministrarem aulas



RIO DE JANEIRO

FACULDADE DE MEDICINA DE CAMPOS

FMC | Campos dos Goytacazes – RJ | 22 2733.2211 | www.fmc.br | fmc@fmc.br

atividades desenvolvidas

- Emissão de documentos
- Corte de cabelo
- Atendimento odontológico
- Atendimento médico
- Exames ginecológicos
- Exames mastológicos
- Exames otorrinolaringológicos
- Exames oftalmológicos
- Preventivo do câncer de colo do útero
- Ciclo de palestras de educação para a saúde
- Bingo
- Baile com concurso de dança
- Encenação de peça de teatro
- Apresentação de coral

depoimento

“Reunir tantas pessoas num espaço em que todas podem se sentir mais respeitadas, é mais que um projeto de inclusão social, é uma experiência enriquecedora que deveria ser repetida em muitas outras comunidades.”

Francini Mayerhofer G. Reis
Estudante

RIO DE JANEIRO

FACULDADE GEREMÁRIO DANTAS

FGD | Rio de Janeiro – RJ | 21 2108.7900 | fgd@fgd.edu.br

atividades desenvolvidas

- Palestra sobre alimentação alternativa
- Palestra sobre direitos da mulher
- Palestra sobre limites, família e escola
- Palestra sobre postura
- Palestra sobre fonoaudiologia
- Palestra sobre Terceira Idade
- Aferição de pressão arterial
- Emissão de carteira de trabalho/cadastro emprego
- Cursos profissionalizantes – SENAC
- Orientações sobre dúvidas trabalhistas
- Esclarecimentos sobre seguros
- Escovação e aplicação de flúor
- Teste de glicose

RIO DE JANEIRO

FACULDADE MERCÚRIO

FAMERC | Rio de Janeiro – RJ | 21 2474.8000 | www.faculdademercurio.edu.br
mercurio@faculdademercurio.edu.br

atividades desenvolvidas

- Exposição do pequeno empreendedor



atividades desenvolvidas

RIO DE JANEIRO

FACULDADE REDENTOR

FACREDEN | Itaperuna – RJ | 22 3822.2338 | www.redentor.edu.br | diretoria@redentor.edu.br

- Oficina de alimentação saudável
- Arte na Fonoaudiologia
- Caminhada com a participação da Terceira Idade
- Concerto de saxofone
- Corte de cabelo
- Palestra sobre desenvolvimento motor das crianças
- Exposição de grafites
- Fisioterapia em Ginecologia e Obstetrícia
- Fonoaudiologia em ação
- Ginástica laboral preparatória
- Oficina: Cuidados Vocais
- Oficina: Orientação à Gestante
- Oficina: Orientação em Distúrbios da Comunicação em Crianças
- Oficina de reciclagem de papel
- Oficina sobre direito e cidadania
- Oficina sobre sexualidade
- Ópera
- Orientação nutricional em hipertensão e diabetes

depoimento

“Foi um dia importante para a divulgar o Curso de Nutrição pois possibilitou através das oficinas, atendimentos etc. mostrar a população as áreas de atuação do Nutricionista e o seu importante papel na preservação da saúde coletiva.”

Elaine Ibrahim
Nutricionista



atividades desenvolvidas

RIO DE JANEIRO

FACULDADE SÃO CAMILO

FASC-RJ | Rio de Janeiro – RJ | 21 2568.9350 | www.saocamilo-rj.br | diretorgeral@saocamilorj.br

- Programas de serviços educacionais
- Programa de apoio ao jovem
- Programas de apoio ao idoso
- Organização e desenvolvimento de comunidades
- Programas de capacitação digital
- Programa de convivência social e acolhida
- Serviço de integração social e inclusão produtiva
- Serviços de atendimento especializado

depoimento

“Através da exposição, alunos, professores, funcionários administrativos e visitantes puderam ver a exposição e saber um pouco mais sobre todas as ações realizadas pelas unidades.”

Shirley Fonseca
Professora



RIO DE JANEIRO

FACULDADES INTEGRADAS CAMPO-GRANDENSES

FIC | Rio de Janeiro – RJ | 21 3394.7653 | www.feuc.br | feuc@feuc.br

atividades desenvolvidas

- Mini-curso sobre a geometria do cotidiano
- Mini-curso de algoritmo
- Mini-curso sobre ler e Interpretar o extrato bancário
- Inauguração da biblioteca comunitária
- Mini-curso de auxiliar de contabilidade
- Mini-curso de auxiliar de departamento pessoal
- Mini-curso de auxiliar de escritório
- Mostra de curtas metragens
- Curso de mulheres e economia
- Dicas de português para concursos
- Dicas de recreação para educação infantil
- Mini-curso de inglês básico
- Iniciação à alfabetização
- Noções básicas de informática
- Introdução à linguagem de sinais
- Mini-curso de marketing pessoal
- Mini-curso de matemática básica
- Mini-curso de matemática financeira
- Mini-curso de economia doméstica
- Mini-curso de montagem de computador
- Apresentação de banda sinfônica
- Noções básicas de interpretação de texto
- Mini-curso de operador de telemarketing
- Mini-curso de primeiros socorros
- Inclusão digital para universitários
- Mini-curso de redação para concursos
- Noções básicas de World

depoimento

“Extremamente louvável a atitude desta Instituição em oferecer a oportunidade não só para os alunos, bem como extensiva à comunidade. Fico lisonjeada enquanto aluna da FEUC em participar e saber que este benefício atendeu a todos os interessados.”

Denise Ribeiro da Silva
Aluno

RIO DE JANEIRO

FACULDADES INTEGRADAS SIMONSEN

FIS | Rio de Janeiro – RJ | 21 2406.6464 | www.simonsen.br | simonsen@simonsen.br

atividades desenvolvidas

- Orientações da importância da coleta seletiva
- Orientações sobre álcool x direção
- Oficina de artesanato
- Assessoria e orientação jurídica
- Avaliação psicopedagógica
- Consultoria para a microempresa
- Contação de história
- Orientações sobre doenças sexualmente transmissíveis
- Orientações sobre higiene bucal
- Exame de taxa de glicose
- Aferição de pressão arterial
- Inclusão digital para a 3ª Idade

RIO DE JANEIRO

FACULDADES UNIFICADAS SERRA DOS ORGÃOS

FESO | Teresópolis – RJ | 21 2642.6260 | www.feso.br | dirger@feso.br

atividades desenvolvidas

- Fórum de produção acadêmica



RIO DE JANEIRO

FUNDAÇÃO TÉCNICO-EDUCACIONAL SOUZA MARQUES

atividades desenvolvidas

- Arrecadação de alimentos com material reciclado
- Aferição da pressão arterial
- Teste da glicemia
- Aplicação de flúor
- Oficinas de fabricação de brinquedos
- Atividades recreativas
- Oficina de pintura em vidro
- Oficinas pedagógicas
- Palestra sobre a importância da vaci-

depoimento

“Foi um dia muito especial, por favorecer nosso contato com pessoas carentes, possibilitar a prática de ações sociais e por despertar, em nós alunos, a importância do comprometimento social.”

Thauana Dias dos Santos
Acadêmica de Medicina



RIO DE JANEIRO

INSTITUTO SUPERIOR DE EDUCAÇÃO DO CENTRO EDUCACIONAL NOSSA SENHORA AUXILIADORA

ISECENSA | Campos dos Goytacazes – RJ | 22 2726.2727

www.isecensa.edu.br | isecensa@isecensa.com.br

atividades desenvolvidas

- Aprendizagem lingüística
- Espetáculo interativo
- Exposição de banners
- Exposição de jogos lógicos matemáticos
- Exposição de pinturas e fotografias
- Incentivo a leitura e acesso à internet na biblioteca
- Oficina de costura

depoimento

“Nos atributos das funções administrativas, estar inserida na execução das atividades sócio-educativas e culturais é, antes de tudo, a oportunidade de desprender-se das amarras burocráticas e exercitar o compromisso social.”

Verônica Cabral da Silva

Assistente Administrativa do ISECENSA



RIO DE JANEIRO

INSTITUTO TECNOLÓGICO E DAS CIÊNCIAS SOCIAIS APLICADAS E DA SAÚDE DO CENTRO EDUC. N. SRª AUXILIADORA

ISECENSA | Campos dos Goytacazes – RJ | 22 2726.2727 | www.isecensa.edu.br | isecensa@isecensa.com.br

atividades desenvolvidas

- Aferição de pressão arterial
- Avaliação e orientação postural
- Projeto desvendando rio preto
- Exposição de banners
- Hidroterapia
- Encontro regional de grupos de dança sênior
- Seminário de atualização em fisioterapia
- Palestra sobre prevenção da hipertensão
- Segurança nas instalações elétricas
- Técnicas de relaxamento
- Visita aos laboratórios

depoimento

“As atividades de cunho social organizadas pelo ISECENSA, além de evidenciarem a preocupação com as vertentes sociais e, sobretudo, com a interação escola/sociedade presentes nas metas Institucionais, nos proporcionam a oportunidade de aplicar os conhecimentos adquiridos e ampliá-los.”

William Cabral da Silva

Aluno do Curso de Administração

RIO DE JANEIRO

INSTITUTO TEOLÓGICO FRANCISCANO

ITF | Petrópolis – RJ | 24 2243.9959 | www.itf.org.br | secretaria@itf.org.br

atividades desenvolvidas

- Oficinas de inclusão digital
- Apresentação de dança
- Apresentação de música
- Apresentação de teatro
- Cadastro de famílias carentes



RIO DE JANEIRO

UNI IBMR CENTRO UNIVERSITÁRIO HERMÍNIO DA SILVEIRA

UNI IBMR | Rio de Janeiro – RJ | 21 2559.8601 | www.ibmr.br | ibmr@ibmr.br

atividades desenvolvidas

- Atendimento médico
- Atendimento odontológico
- Atendimento fisioterápico
- Atendimento fonoaudiológico
- Atendimento psicológico
- Divulgação
- Recreação
- Aferição de pressão arterial
- Avaliação de massa, altura e IMC
- Orientações posturais
- Inquérito sobre lombalgias
- Avaliação de acuidade visual
- Ações preventivas e educativas em saúde binocular
- Oficina de desenho livre
- Oficina de memória e motivação
- Mostra de vídeos educativos
- Distribuição de material sobre sexualidade
- Teste audiométrico
- Orientação sobre aleitamento materno
- Palestras sobre DNA e células-tronco
- Coleta de sangue

depoimento

“Este tipo de evento é excelente para a integração com a comunidade e principalmente para a divulgação dos trabalhos realizados em nossas clínicas especializadas.”

Prof^ª Andréa Blaschek

Fisioterapeuta, Supervisora da Clínica de Fisioterapia do Uni IBMR



atividades desenvolvidas

RIO DE JANEIRO

UNIVERSIDADE CANDIDO MENDES

UCAM | Rio de Janeiro – RJ | 21 3221.9550 | www.candidomendes.edu.br

prc@candidomendes.edu.br; emartignoni@candidomendes.edu.br

- Advocacia preventiva e esclarecedora
- Atendimento jurídico
- Ciclo de palestras sobre microempresas
- Palestras sobre preparação para o mercado de trabalho
- Cobertura jornalista do evento
- Doação de sangue
- Espetáculo teatral
- Mostra de filme e debate
- Gincana
- Laboratório de informática
- Seminários para pequenas e médias empresas
- Oficina brincadeiras populares
- Oficina de embalagens de presentes
- Oficina de informática para terceira idade
- Oficina gaivota de papel
- Palestra sobre as regras para a contratação de empregados domésticos
- Palestra sobre motivação como ferramenta para o sucesso
- Palestra sobre doenças sexualmente transmissíveis
- Palestra sobre drogas e lideranças comunitárias
- Palestra sobre economia doméstica

depoimento

“Acredito que este tenha sido o nosso primeiro passo, de muitos que ainda daremos, no sentido de estreitar ainda mais a nossa relação com a comunidade em que estamos inseridos, demonstrando, na prática, o nosso compromisso com a sociedade.”

Nadir Santos
Professora

RIO DE JANEIRO

UNIVERSIDADE CASTELO BRANCO

UCB | Rio de Janeiro – RJ | 21 2406.7700 | www.castelobranco.br | samuelcruz@castelobranco.br

atividades desenvolvidas

- Atendimento médico-hospitalar
- Tipagem sanguínea
- Avaliação do stress ocupacional
- Atividades recreativas sobre ética e cidadania
- Verificação de pressão arterial
- Palestras sobre diabetes e hipertensão arterial
- Consultoria de gestão e práticas gerenciais
- Oficina de jornalismo publicitário
- Orientação sócio-familiar

depoimento

“Em termos gerais, o Evento realizado foi muito gratificante para todos nós, pois proporcionou grande aprendizado. Observamos de perto algumas crianças da comunidade, dando chance de uma maior interação dos alunos dos cursos envolvidos, a comunidade e a Instituição.”

Renata, Luiz Henrique, Andressa, Elza e Julianna
Alunos da UCB



RIO DE JANEIRO

UNIVERSIDADE ESTÁCIO DE SÁ

UNESA | Rio de Janeiro – RJ | 21 2430.6757 | www.estacio.br | vr.graduacao@estacio.br

atividades desenvolvidas

- Orientação jurídica
- Avaliação postural
- Triagem auditiva
- Orientação nutricional

depoimento

“Pelo meu modo de vista, foi bem legal a participação da Estácio, pois deu oportunidade a quem não tem acesso a certos serviços.”

Luana Ribeiro
Estudante



RIO DE JANEIRO

UNIVERSIDADE IGUAÇU

UNIG | Nova Iguaçu – RJ | 21 2765.4005 | www.unig.br
proeg@unig.br; reitoria@unig.br; prope@unig.br

atividades desenvolvidas

- Atendimento jurídico
- Avaliação corporal
- Exame fundo de olho
- Exposição de recursos para suporte vital básico e avançado
- Glicemia capilar
- Verificação de pressão arterial
- Orientação sobre diabetes
- Orientação sobre hipertensão
- Orientação sobre hanseníase e tuberculose
- Oficina de introdução a informática
- Jogos matemáticos
- Apresentação cultural
- Teatro educativo para crianças
- Orientação e prevenção das DST's
- Atividades recreativas
- Orientação sobre prevenção do câncer bucal
- Tipagem sanguínea
- Tratamento facial
- Corte de cabelo
- Quick massage
- Diagnóstico e orientação de varizes
- Orientação sobre verminoses

depoimento

“Ao abrir suas portas à população, a Universidade pratica o conhecimento em sua vertente mais transformadora: aprende com a comunidade ao ensiná-la.”

Idalia Miranda
Pró-Reitora de Extensão

RIO DE JANEIRO

UNIVERSIDADE SALGADO DE OLIVEIRA Campus Dos Goytacazes

UNIVERSO | Campos dos Goytacazes – RJ | 22 2724.5263

www.universo.edu.br | dirextensao@cp.universo.edu.br

atividades desenvolvidas

- Oficina de matemática social
- Apresentação de vídeo com debate
- Contação de estória
- Teatro de fantoches
- Isenção de taxas para primeira e segunda via de documentos
- Exposição *A cidade moderna: tragédia e poesia*
- Aferição de pressão arterial
- Teste de glicemia com orientações
- Doação de sangue
- Vacinação



RIO DE JANEIRO

UNIVERSIDADE SALGADO DE OLIVEIRA Campus Niterói

UNIVERSO | São Gonçalo – RJ | 21 3712.4384 | www.universo.br | secretaria@sg.universo.br

atividades desenvolvidas

- Apresentação de técnicas de conservação de animais
- Avaliação e orientação fisioterapêutica
- Campanha de prevenção bucal
- Demonstração de técnicas de cuidados com o paciente
- Exposição: *O vôlei da moda*
- Exposição: *Santos Dumont e a sensibilidade formal moderna*
- Encontro de tecnologia
- Jogos interativos sobre verminoses e protozoonozes
- Palestra: *Petróleo e Gás*
- Avaliação e orientação antropométrica
- Avaliação e orientação fisioterapêutica
- Orientação jurídica
- Aferição da pressão arterial

RIO DE JANEIRO

UNIVERSIDADE SALGADO DE OLIVEIRA Campus São Gonçalo

UNIVERSO | São Gonçalo – RJ | 21 3712.9720 | www.universo.edu.br | extensao@sg.universo.edu.br

atividades desenvolvidas

- Coleta seletiva de lixo
- Assistência farmacêutica
- Noções básicas de saúde ambiental



atividades desenvolvidas

- Palestra sobre a lei de responsabilidade social
- Apresentação musical
- Exposição de arte
- Exposição de biologia
- Oficinas de educação ambiental
- Oficinas de Matemática
- Cursos de sabão e detergentes
- Oficina de informática
- Oficina de Pedagogia: Arte e Literatura
- Medida de glicose
- Medida de colesterol
- Aferição de pressão arterial
- Tipagem sanguínea
- ECG
- Prevenção de DST
- Higiene bucal

depoimento

“O Dia da Responsabilidade do Ensino Superior Particular é para mim de suma importância, uma vez que é realizado um conjunto de ações que, podem não sanar toda a necessidade da comunidade, mas sim amenizá-la, logo que é dada a cada pessoa que passa por nós a atenção que lhes é merecida.”

Josiane Honorio de Souza
Auxiliar de Escritório



atividades desenvolvidas

- Testes de glicemia capilar
- Tipagem sanguínea
- Exames preventivos para a 3ª Idade
- Exames preventivos da hipertensão arterial infantil
- Exame da instabilidade patelo-femural
- Exame do pé diabético
- Aferição da pressão arterial
- Prevenção do câncer de mama
- Prevenção do câncer de colo de útero
- Prevenção do câncer de pulmão e próstata
- Prevenção das DST/AIDS
- Prevenção do diabetes

depoimento

“Para nós, a presença maciça das comunidades em que a Veiga se insere e o caráter permanente das ações extensionistas desenvolvidas por ocasião do Dia, são as provas cabais de que estamos no rumo certo no que tange ao tema Responsabilidade Social.”

Rogério Lucio Branco Ribeiro
Assessor da Pró-Reitoria Comunitária

RIO DE JANEIRO

UNIVERSIDADE SEVERINO SOMBRA

USS | Vassouras – RJ | 24 2471.8225 | www.uss.br | reitoria@uss.br

RIO DE JANEIRO

UNIVERSIDADE VEIGA DE ALMEIDA

UVA | Rio de Janeiro – RJ | 21 2574.8800 | www.uva.br | postmaster@uva.br



SÃO PAULO

CENTRO DE TECNOLOGIA E CIÊNCIA

CETEC | São José dos Campos – SP | 12 3947.2200 | www.etep.edu.br | mauro.coimbra@etep.edu.br

atividades desenvolvidas

- Apresentação de bandas
- Atividades recreativas infantis
- Arrecadação de alimentos
- Exibição de filme
- Palestras sobre ciência
- Futebol
- Gincana

depoimento

“Realmente uma idéia brilhante que vem, na minha concepção, colocar a ETEP entre as melhores fundações educacionais do Vale do Paraíba, devido a este tipo de iniciativa. Parabéns!”

Juan Soares
Aluno do 2º ADMA

SÃO PAULO

CENTRO REGIONAL UNIVERSITÁRIO DE ESPÍRITO SANTO DO PINHAL

UNIPINHAL | Espírito Santo do Pinhal – SP | 19 3651.9610/3651.9600

www.unipinhal.edu.br | reitoriaadministrativa@creupi.br

atividades desenvolvidas

- Alfabetização de jovens e adultos
- Campanha de arrecadação de remédios
- Análise de solo e folhas
- Campanha de vacinação anti-rábica
- Assistência jurídica
- Atendimento a gestantes
- Brinquedoteca
- Educação ambiental
- Projeto de prevenção à hipertensão e diabetes
- Ginástica geral



atividades desenvolvidas

SÃO PAULO

CENTRO UNIVERSITÁRIO BARÃO DE MAUÁ

CBM | Ribeirão Preto – SP | 16 3603.6600 | www.baraodemaua.br | marketing@baraodemaua.br

- Apresentações do grupo folclórico
- Campanha de prevenção do câncer de mama
- Campanha de amamentação e vacinação.
- Circo guarani
- Exposições no poupa tempo
- Atividades de recreação
- Doutores do riso
- Oficinas literárias
- Orientações às crianças sobre os cuidados com os animais
- Palestras de orientação profissional
- Apresentações de dança e grupo de tambores
- Apresentações teatrais
- Workshop de História e Geografia
- Workshop de Matemática
- Workshop de teatro

depoimento

“O evento é uma oportunidade para que o público em geral, conheça um pouco mais dos cursos e trabalhos realizados pelo Centro Universitário Barão de Mauá. É também um momento em que alunos como eu deixem as salas de aulas e mostrem na prática que vale a pena estudar aqui.”

Rogéria Gamba

Aluna do curso de jornalismo



atividades desenvolvidas

SÃO PAULO

CENTRO UNIVERSITÁRIO ANHANGÜERA

UNIFIAM | Leme – SP | 19 3571.5717 | www.unianhanguera.edu.br
adriana.camargo@unianhanguera.edu.br

- Curso de noções básicas de contabilidade
- Curso de noções de atendimento ao público
- Projeto de incentivo à leitura
- Programa de alfabetização e inclusão de jovens e adultos
- Reforço escolar – oficina pedagógica
- Atividades com a Terceira Idade
- Verificação da pressão arterial
- Teste de glicemia
- Orientações posturais
- Programação e cultural

depoimento

“Minha neta frequenta a oficina desde 2004, quando estava na 1ª série do ensino fundamental. Estar no projeto lhe ajudou na melhoria da sua caligrafia, na produção de textos, nas dificuldades que tinha e tem com a matemática, na fixação da atenção e na adequação a um método de estudo.”

Flávio Monteiro

Militar da Reserva



SÃO PAULO

CENTRO UNIVERSITÁRIO BELAS ARTES DE SÃO PAULO

BELAS ARTES | São Paulo – SP | 11 5576.7300 | www.belasartes.br | info@belasartes.br

atividades desenvolvidas

- Aula de yoga
- Aulas de libra
- Coral belas artes
- Doação voluntária de sangue
- Massagem shiatsu
- Projeto de arte e inclusão
- Semana de arte e cultura

depoimento

“A responsabilidade social é inerente a todo estabelecimento de ensino, principalmente os de nível superior. Daí a importância de existir uma data específica que propicie à comunidade tomar conhecimento dos programas praticados pelo ensino de livre iniciativa.”

Paulo A. Gomes Cardim

Reitor do Centro Universitário Belas Artes de São Paulo



SÃO PAULO

CENTRO UNIVERSITÁRIO CATÓLICO SALESIANO AUXILIUM

UNISALESIANO | Lins – SP | 14 3533.6200

www.unisalesiano.edu.br | unidade1@unisalesiano.edu.br

atividades desenvolvidas

- Aferição de pressão arterial
- Atividades recreativas
- Avaliação de incidência de lombalgia
- Avaliação de qualidade de vida
- Teste de diabetes
- Orientação postural
- Apresentação de ginástica rítmica e ballet
- Ginástica laboral
- Avaliação psicomotora
- Exibição do filme
- Palestra sobre ética empresarial
- Atendimento aos empresários locais
- Declaração de isento de IR
- Exposição de banners

depoimento

“O Dia da Livre Iniciativa do Ensino Superior Particular, foi de suma importância, porque veio divulgar que o Unisalesiano é uma IES comprometida com o social e vem cumprindo dignamente o seu compromisso com a sociedade, oferecendo projetos sociais de qualidade, na área da saúde, educação, esporte e cultura, promovendo-os seus beneficiados com respeito e dignidade.”

Gláucia Tabian Rodrigues

Assistente Social

SÃO PAULO

CENTRO UNIVERSITÁRIO CENTRAL PAULISTA

UNICEP | São Carlos – SP | 16 3368.2111 | www.unicep.edu.br | secasser@terra.com.br

atividades desenvolvidas

- Localização do coração no corpo humano em modelo especial
- Aferição de pressão arterial
- Testes de glicemia
- Tipagem sanguínea



SÃO PAULO

CENTRO UNIVERSITÁRIO DE LINS

UNILINS | Lins – SP | 14 3533.3200 | www.unilins.edu.br | unilins@unilins.edu.br

atividades desenvolvidas

- Campanha de doação de sangue
- Campanha do agasalho
- Campanha natal
- Encontro dos colaboradores FPTE
- Informatização dos registros de óbito
- Aferição de pressão arterial
- Avaliação do índice de massa corpórea
- Avaliação do índice de glicemia
- Curso básico de informática
- Serviços de manutenção em equipamentos de informática
- Curso básico de inglês
- Oficinas de instrumento de percussão
- Oficinas de dança de rua
- Atividades esportivas
- Banco de leite materno
- Desenvolvimento de websites
- Inclusão digital
- Oficina de libras
- Distribuição de tablóides
- Trote solidário



SÃO PAULO

CENTRO UNIVERSITÁRIO DE RIO PRETO

UNIRP | São José do Rio Preto – SP | 17 211.3000 | www.unirpnet.com.br | reitoria@unirpnet.com.br

atividades desenvolvidas

- Festival de truco
- Avaliação postural
- Assessoria contábil
- Assessoria e assistência jurídica
- Atividades físicas e de lazer
- Avaliação nutricional
- Ciclo de palestras
- Palestras sobre febre aftosa
- Orientação nutricional
- Saúde bucal coletiva
- Orientação postural
- Consulta de enfermagem
- Oficinas pedagógicas
- Oficinas de recreação
- Projeto de melhoria das condições físicas do trabalho

depoimento

“É com muita alegria que participamos deste evento, em que aprendemos como professores, como alunos e como cidadãos. O papel da universidade, além da promoção do conhecimento, é o de ajudar no crescimento do país, começando a interagir, primeiramente, com sua própria comunidade, mostrando que o “saber” aliado ao “fazer” contribui muito mais ao crescimento e ao enriquecimento humano.”

Maria Sueli Ribeiro da Silva
Professora



SÃO PAULO

CENTRO UNIVERSITÁRIO FIEO

UNIFIEO | Osasco – SP | 11 3651.9999 | www.unifieo.br | secretarians@unifieo.br

atividades desenvolvidas

- Exibição de filmes com debate
- Análise dos cursos de informática e computação no site do mec
- Campanha de detecção do diabetes
- Combatendo o stress pela massagem terapêutica
- Palestra sobre como prevenir e controlar crise de asma
- Dinâmica sobre criatividade para o mercado
- Curso básico e prático sobre edição de textos
- Demonstração de estudos químicos
- Criação e utilização de e-mails
- Atividades culturais
- Assistência médica
- Assistência jurídica
- Palestra sobre direitos do consumidor
- Palestra sobre economia doméstica
- Palestra sobre ergonomia
- Oficina de estética: auto-massagem
- Orientação e prática de como navegar na internet.
- Oficina de animação cultural
- Orientação postural
- Sarau lítero-musical

SÃO PAULO

CENTRO UNIVERSITÁRIO FUNDAÇÃO DE ENSINO OCTÁVIO BASTOS

UNIFEOB | São João da Boa Vista – SP | 19 3634.3321 | www.

atividades desenvolvidas

- Cursos de informática
- Alfabetização musical através do computador
- Capacitação e inclusão de portadores de necessidades especiais no mercado de trabalho



SÃO PAULO

CENTRO UNIVERSITÁRIO MÓDULO

UNIMÓDULO | Caraguatatuba – SP | 12 3897.2000 | www.modulo.br | modulo@modulo.br

atividades desenvolvidas

- Palestra sobre os temas educação ambiental
- Atividades recreativas
- Atividades esportivas
- Apresentações cultural e esportiva
- Inclusão digital
- Lanche comunitário
- Massagens
- Atendimento no ensino de língua inglesa
- Orientações práticas sobre higiene bucal
- Palestras sobre marketing pessoal
- Atividades para a Melhor Idade
- Corte de cabelo
- Manicure

depoimento

“Fiquei encantada com esse evento. Foi a primeira vez que participei e achei muito importante ter vindo e presenciado tudo o que aconteceu. A gente se sente útil para a sociedade. A ação dos voluntários foi ótima e acho que é muito importante acontecer esse encontro entre as instituições de ensino e a comunidade. Tudo isso vem a encontro do que é ensinado.”

Jacqueline Santana Antonelli

Aluna do 4º semestre de administração do Unimódulo

SÃO PAULO

CENTRO UNIVERSITÁRIO MOURA LACERDA

CUML | Ribeirão Preto – SP | 16 2101.1010

www.mouralacerda.com.br | reitoria@mouralacerda.com.br

atividades desenvolvidas

- Assistência judiciária
- Avaliação psicopedagógica
- Avaliação físico corporal
- Acesso e orientação ao acervo da biblioteca
- Desenho de croquis
- Horta doméstica
- Gincana de integração e cidadania
- Multirão de castração de cães e gatos
- Pintura a dedo para crianças
- Orientação sobre posse responsável de animais domésticos
- Simpósio de iniciação científica

depoimento

“Gostei muito por receber informações sobre os meus direitos de esposa sem casamento oficial. Sempre quis procurar os meus direitos. Com esse evento consegui tirar minhas dúvidas e vou falar para meus familiares e amigos sobre esse atendimento gratuito.”

Vanda
Vendedora

SÃO PAULO

CENTRO UNIVERSITÁRIO NOVE DE JULHO

UNINOVE | São Paulo – SP | 11 6633.9000 | www.uninove.br | uninove@uninove.br

atividades desenvolvidas

- Cursos de capacitação para o mercado de trabalho
- Oficinas de capacitação

depoimento

“Realizei todos os cursos de EAD do CIEE, onde me renderam excelentes conhecimentos que utilizo no meu trabalho, além de me dar base para realizar entrevistas e como me portar nelas, claro que além de muito interessantes, os cursos ainda nos auxiliam com as atividades complementares, reduzindo-as ou até mesmo eliminando uma obrigação de nosso curso.”

Renato Fabrício Gonzalez Castro
Auxiliar do Núcleo de Estágios



atividades desenvolvidas

depoimento

SÃO PAULO

CENTRO UNIVERSITÁRIO RADIAL

UNIRADIAL | São Paulo – SP | 11 5541.5533 | www.radial.br | camilay@radial.br

- Cursos de informática básica
- Orientação jurídica trabalhista
- Confeção e envio de currículos

“Foi muito gratificante poder participar deste trabalho pois, além de oferecer o conhecimento às pessoas que participaram do evento, trouxemos a comunidade próxima às nossas unidades para dentro de nosso ambiente acadêmico, mostrando-lhes um pouco das condições que oferecemos aos nossos alunos crescerem e se desenvolverem.”

Fausto de Lara Cruz
Professor

SÃO PAULO

CENTRO UNIVERSITÁRIO SANT’ANNA

UNISANT’ANNA | São Paulo – SP | 11 6221.8000 | www.santanna.br | info@santanna.br

atividades desenvolvidas

- Feira das profissões



SÃO PAULO

CENTRO UNIVERSITÁRIO SÃO CAMILO

SÃO CAMILO | São Paulo – SP | 11 6169.4000 | www.scamilo.edu.br | sg@scamilo.edu.br

atividades desenvolvidas

- Programas de serviços educacionais
- Programa de convivência social e acolhida
- Programa de apoio ao jovem
- Serviço de integração social e inclusão produtiva
- Organização e desenvolvimento de comunidades
- Programas de apoio ao idoso
- Programas de capacitação digital

depoimento

“Com a exposição dos banners, eu pude conhecer melhor o trabalho social que é realizado pelo Centro Universitário Ipiranga, e também fiquei conhecendo os trabalhos realizados nas outras unidades educacionais localizados em outros estados.”

Fabiana Souza
Auxiliar de Diretoria



atividades desenvolvidas

depoimento

SÃO PAULO

CENTRO UNIVERSITÁRIO SENAC

SENAC | São Paulo – SP | 11 5682.7300 | www.sp.senac.br | reitoria@sp.senac.br

- Exibição de vídeo documentário

“Adorei o vídeo documentário Crianças. O panorama dado nos fornece informações preciosas para contribuir direta e indiretamente para a erradicação do trabalho infantil.”

Jaqueline Pinheiro da Silva
Assistente Social



atividades desenvolvidas

SÃO PAULO

ESCOLA SUPERIOR DE ADMINISTRAÇÃO E GESTÃO

ESAG | Santo André – SP | 11 4436.8800 | www.esag.edu.br | esag@esag.edu.br

- Doação de alimentos



atividades desenvolvidas

depoimento

SÃO PAULO

FACULDADE CAMPOS ELÍSEOS

FAESP | São Paulo – SP | 11 3661.5400 | www.faesps.br | secretaria@ipca.br / mestrado@faesp.br

- Banca de troca de livros
- Apresentação musical
- Brincadeiras para crianças
- Apresentação das monografias e planos de negócios
- Show com barracas e artesanatos

“Este evento possui uma importância relevante para a sociedade, pois além de beneficiar instituições e pessoas que enfrentam maiores dificuldades em seu dia-a-dia devido à desigualdade em que se encontram, estimula as pessoas a se unirem a um propósito em favor do próximo quebrando barreiras sociais e criando um sentimento de igualdade e amor ao próximo.”

Felipe Antonio da Silva Souza
Assistente Administrativo



SÃO PAULO

FACULDADE CARLOS DRUMMOND DE ANDRADE

São Paulo – SP | 11 6942.1488 | www.drummond.com.br | drummond@drummond.com.br

atividades desenvolvidas

- Exposição e doação de livros
- Apresentação de teatro
- Recital de poesia
- Contação de histórias

depoimento

“Obrigado a todos os colaboradores do Colégio Drummond, que possibilitaram à FIETEC ser um grandioso sucesso. Como pai de uma aluna, tomo a pretensão de registrar meu agradecimento, e acredito, de todos que puderam e tiveram o prazer de visitar esse maravilhoso evento.”

Antonio Carlos Rodrigues
Pai de aluno



SÃO PAULO

FACULDADE COMUNITÁRIA DE CAMPINAS

FAC | Campinas – SP | 19 3229.0841

www.unianhanguera.edu.br | adriana.camargo@unianhanguera.edu.br

atividades desenvolvidas

- Capacitação profissional
- Orientação sobre prevenção
- Assistência jurídica
- Aferição da pressão arterial
- Biblioteca de literatura infanto-juvenil
- Curso de informática básica

depoimento

“Esses projetos sem dúvida nenhuma possibilitam um maior contato entre o aluno, a instituição com a comunidade, visto que como agentes e educadores de saúde, trabalhar a prevenção às doenças graves proporcionará sem dúvida nenhuma uma melhor qualidade de vida ao indivíduo.”

Tateai Nafta de Souza
profissão



atividades desenvolvidas

depoimento

SÃO PAULO

FACULDADE COMUNITÁRIA DE LIMEIRA

FAC LIMEIRA | Limeira – SP | 19 3451.8800

www.unianhanguera.edu.br | adriana.camargo@unianhanguera.edu.br

- Avaliação da pressão arterial
- Curso de informática básica

“Este tipo de evento beneficia toda a comunidade, a população se sente valorizada sabendo que existe uma instituição de ensino formadora de futuros profissionais que estão preocupados com a saúde de nossa comunidade.”

Emerson Ricardo Chirau
Aluno de fisioterapia



atividades desenvolvidas

SÃO PAULO

FACULDADE COMUNITÁRIA DE TAUBATÉ

FAC TAUBATÉ | Taubaté – SP | 12 3624.5754

www.unianhanguera.edu.br | adriana.camargo@unianhanguera.edu.br

- Capacitação profissional
- Curso de administração básica
- Curso de informática básica

SÃO PAULO

FACULDADE DA FUNDAÇÃO EDUCACIONAL ARAÇATUBA

FEATA | Araçatuba – SP | 18 3608.3898 | www.feata.edu.br | fcea@terra.com.br

atividades desenvolvidas

- Palestras
- Seminários
- Jogos
- Exibição de filmes
- Apresentação teatral
- Apresentação musical
- Atendimento psicológico

SÃO PAULO

FACULDADE DE CIÊNCIAS CONTÁBEIS DE ITAPETININGA

FCCI | Itapetininga – SP | 15 3275.7400 | www.aei.com.br | aei@aei.com.br

atividades desenvolvidas

- Exposição de xilogravuras
- Palestra sobre preservação ambiental
- Palestra sobre educação ambiental
- Show musical

SÃO PAULO

FACULDADE DE CIÊNCIAS GERENCIAIS DE ITANHAÉM

FAITA | Itanhaém – SP | 13 3426.5040 | www.faita.edu.br | secretaria@faita.edu.br

atividades desenvolvidas

- Atividades para a Melhor Idade

SÃO PAULO

FACULDADE DE EDUCAÇÃO DE ATIBAIA

FAAT | Atibaia – SP | 11 4412.4140 | www.faat.edu.br | faat@faat.edu.br

atividades desenvolvidas

- Estruturação de bibliotecas comunitárias
- Campanha de prevenção a gravidez precoce e o combate as DSTs
- Inclusão digital

SÃO PAULO

FACULDADE DE FILOSOFIA, CIÊNCIAS E LETRAS NOSSA SENHORA APARECIDA

FFCLNSA | Sertãozinho – SP | 16 3945.3511 | www.semar.edu.br | faculdade@semar.edu.br

atividades desenvolvidas

- Orientações nutricionais
- Mini-curso de abertura de empresas
- Mini-curso de entrevista de emprego e formação de currículo
- Mini-curso de interpretação de textos
- Mini-curso de variação lingüística
- Oficina de educação de crianças
- Curso de segurança do trabalho
- Biblioteca: acesso livre ao acervo e a internet
- Cadastros de isentos – IRPF
- Curso de reciclagem
- Exame de prevenção ao câncer de mama
- Aferição de pressão arterial
- Medida de IMC

SÃO PAULO

FACULDADE DE FILOSOFIA, CIÊNCIAS E LETRAS DE ITAPETININGA

FFCLI | Itapetininga – SP | 15 3275.7400 | www.aei.com.br | ffcl@aei.com.br

atividades desenvolvidas

- Exposição de xilogravuras
- Palestra sobre educação ambiental
- Palestra sobre preservação ambiental
- Show musical



SÃO PAULO

FACULDADE DE PINDAMONHANGABA

FAPI | Pindamonhangaba – SP | 12 3648.8323 3648.8324 | www.fapi.br | secretaria@fapi.br

atividades desenvolvidas

- Aferição de pressão arterial
- Orientações sobre hipertensão
- Avaliação de saturação de oxigênio
- Avaliação postural
- Orientação sobre medicamentos genéricos
- Orientação quanto a importância do alongamento
- Oficina de biscuit
- Orientação sobre doenças sexualmente transmissíveis
- Oficina de contos de história
- Oficina de dança
- Orientação sobre consumo consciente
- Avaliação do déficit de memória e equilíbrio
- Orientação sobre depressão
- Campanha de prevenção do uso de drogas
- Prevenção e diagnóstico precoce de câncer bucal
- Orientação o uso da internet



SÃO PAULO

FACULDADE DE TECNOLOGIA DAS AMÉRICAS

CATEC | São Paulo – SP | 11 3873.3351 | www.grupoflamingo.com | info@grupoflamingo.com

atividades desenvolvidas

- Doação de sangue
- Atividades de recreação infantil
- Auxílio a instituições assistenciais
- Palestras de formação profissional
- Doação de alimentos
- Inclusão digital

depoimento

“Só conseguimos perceber o real significado da frase “é melhor dar do que receber” quando acontecem certos fatos em nossas vidas, como o ocorrido neste dia. Valeu a pena cada minuto do meu tempo. O valor de cada sorriso recebido não tem preço.”

Renata Rocha
Estudante



SÃO PAULO

FACULDADE DE TECNOLOGIA DE SÃO VICENTE

FATEF | São Vicente – SP | 13 3467.6776 Ramal 116
www.fortec.g12.br | fatef.fortec@iron.com.br | [bruol.com.br](http://www.bruol.com.br)

atividades desenvolvidas

- Palestra e mini-curso sobre responsabilidade social
- Curso de informática básica

depoimento

“Esta iniciativa é muito importante para a formação dos alunos e na ajuda do melhoramento do ensino como um complemento para o curso. A iniciativa na minha opinião deveria ocorrer não somente em um dia do ano, mas sim ao longo de todo o curso.”

Fabício Gomes Cardoso
Professor

SÃO PAULO

FACULDADE DE TECNOLOGIA DO VALE DO RIBEIRA

FATEC | Registro – SP | 13 3821.6122 | www.scelisul.com.br | scelisul@scelisul.com.br

atividades desenvolvidas

- Bolsa estágio
- Ciclo de palestras



SÃO PAULO

FACULDADE DE TECNOLOGIA EM HOTELARIA, GASTRONOMIA E TURISMO DE SÃO PAULO

HOTEC | São Paulo – SP | 11 3224.8788 | www.hotec.com.br | secretaria@hotec.com.br

atividades desenvolvidas

- Apresentações gastronômicas
- Doação de sangue
- Escola de arte culinária
- Palestras sobre saúde
- Seminário de pós-graduação
- Cursos de qualificação profissional
- Curso de reaproveitamento de alimentos



SÃO PAULO

FACULDADE DE TECNOLOGIA FLAMINGO

FLATEC | São Paulo – SP | 11 3871.1288 | www.grupoflamingo.com | info@grupoflamingo.com

atividades desenvolvidas

- Doação de sangue
- Apresentação teatral
- Apresentação de ballet
- Atividades de recreação infantil
- Auxílio a instituições assistenciais
- Palestras de formação profissional
- Doação de alimentos
- Inclusão digital

depoimento

“Foi um dia que todos nós do Grupo de Responsabilidade Social nos sentimos congratulados com as atividades realizadas pela Faculdade. Nós preferimos palestras e o ponto alto foi estar com as crianças do PIVI (Projeto de Incentivo à Vida). Com elas aprendemos que, embora com todos os problemas, podemos fazer uma criança feliz.”

André Vaitekaitis
Comerciante

SÃO PAULO

FACULDADE DE TECNOLOGIA INTERAMERICA

INTERAMERICA | São Paulo – SP | 11 3292.1624 | www.interamerica.edu.br | fivedias@hotmail.com

atividades desenvolvidas

- Exposição de imagens e sons
- Mostra de trabalhos e projetos

depoimento

“Muito gratificante, saber que podemos, com o apoio da ABMES, fazer nossa parte como educadores responsáveis, transmitindo às pessoas pouco do que sabemos, e realizar uma troca, aprender um pouco com cada um dos participantes. Este dia nos traz experiências que ficaram marcadas para sempre em nossas vidas.”

Giovanni Asselta
Professor

SÃO PAULO

FACULDADE DE TECNOLOGIA IPEP DE SÃO PAULO

FATEC-IPEP | São Paulo – SP | 11 3385.7400 | www.ipep.edu.br | direcao.fatecsp@ipep.com.br

atividades desenvolvidas

- Oficina sobre a montagem de currículos
- Orientações sobre o código do consumidor
- Oficinas sobre as técnicas de entrevista

depoimento

“Dia marcante pelo compromisso da Instituição de orientar e encaminhar os participantes para viverem plenamente a sua cidadania.”

Denise Maria Guets Valentim
Coordenadora do Serviço de Apoio do Estudante



SÃO PAULO

FACULDADE DE TECNOLOGIA LICEU NOROESTE

CET-LICEU | Bauru – SP | 14 3224.1800 | liceunor.blv@terra.com.br

atividades desenvolvidas

- Aferição de pressão arterial
- Declaração imposto de renda
- Palestra sobre o funcionamento das redes de computadores
- Declaração isento pessoa física
- Eventos artístico-culturais
- Inclusão digital

depoimento

“A iniciativa da ABMES é de grande importância, pois nos permite mostrar as ações que realizamos durante todo o ano. O envolvimento dos professores, diretores, coordenadores e principalmente dos alunos foi importantíssimo para que pudéssemos alcançar os resultados. Foi lindo ver a vivência dos alunos nessa atividade de prestação de serviços a comunidade.”

Priscila Ranieri Previdello
Coordenadora / Psicóloga



SÃO PAULO

FACULDADE DE TECNOLOGIA PROF. LUIZ ROSA

FATEC | Jundiaí – SP | 11 458.31600 | www.luizrosa.edu.br | deboracorradini@luizrosa.edu.br

atividades desenvolvidas

- Orientações sobre fontes de energias alternativas
- Divulgação de estudo da significação social da “pixação”
- Projeto de apoio aos alcoolizados
- Orientação quanto a violência contra a mulher
- Confecção de currículos individuais
- Apresentação de estudo da história da educação
- Conscientização e orientação sobre doação de órgãos
- Conscientização e orientação sobre drogas e sociedade
- Orientação quanto à entrevista de trabalho

depoimento

“A participação dos alunos e da Instituição no evento foi muito positiva. A mobilização social que gera em todos os aspectos, sejam eles na comunidade, na própria Instituição ou no aluno traz benefícios a todos.”

Sandra Smaniotto
Coordenadora de RH



SÃO PAULO

FACULDADE DE TECNOLOGIA UIRAPURU

FATU | Sorocaba – SP | 15 2102.6600 | www.uirapuru.edu.br | uirapuru@uirapuru.edu.br

atividades desenvolvidas

- Bolsa de estudo
- Desenvolvimento de grife
- Curso sobre terceiro setor
- Painel com trote solidário
- Painel sobre apoio a inclusão digital

depoimento

“O dia de responsabilidade social é um evento marcante para instituição e faz com que professores e alunos pratiquem a cidadania e vivencie experiências que promoverão seu desenvolvimento profissional e pessoal.”

Jorge Proença
Coordenador Responsabilidade Social

SÃO PAULO

FACULDADE DEHONIANA

DEHONIANA | Taubaté – SP | 12 3632.7830 | www.dehoniana.org.br | dehoniana@uol.com.br

atividades desenvolvidas

- Curso básico de informática

SÃO PAULO

FACULDADE DO LITORAL SUL

FASUL | Registro – SP | 13 3821.6122 | www.scelisul.com.br | scelisul@scelisul.com.br

atividades desenvolvidas

- Suporte técnico para aperfeiçoamento do treinamento
- Intervenção fisioterapêutica para prevenção de lesões
- Suporte nutricional para melhora da performance
- Circuito de corridas



SÃO PAULO

FACULDADE EÇA DE QUEIROS

FACEQ | Jandira – SP | 11 4707.7277 | www.faceq.edu.br | secretaria@faceq.edu.br

atividades desenvolvidas

- Arrecadação de alimentos, roupas e brinquedos
- Cadastro de CPF para isentos
- Cobertura jornalística
- Oficina de leitura para crianças
- Oficina de sucatas
- Oficina: *Cidadania para melhor idade*
- Oficina: *Elaboração de Currículo*
- Registros de eventos da IES

depoimento

“Para integração social é importante, no caso da 3ª idade, ajuda a manter a mente sempre em atividade. Com isso, a saúde está sempre ativa. A instituição tem participação direta com a cidadania, e faz com que os alunos tenham interatividade com a comunidade. Os alunos estão fazendo uma análise daquilo que pode ser melhorado ou acrescentado na sociedade.”

Dr. Sato

Médico e Vereador do município de Jandira

SÃO PAULO

FACULDADE EDITORA NACIONAL

FAENAC | São Caetano do Sul – SP | 11 4223.7800 | www.facenac.edu.br | relacomf@faenac.edu.br

atividades desenvolvidas

- Concurso de elaboração de plano de negócios



SÃO PAULO

FACULDADE FÊNIX DE BAURU

FÊNIX | Bauru – SP | 14 2106.7777 | www.faculdadefenix.com.br | contato@faculdadefenix.com.br

atividades desenvolvidas

- Leitura
- Desenho artístico
- Pintura facial
- Atividades física
- Atividades recreativas
- Apresentação de danças
- Aferição da pressão arterial
- Encontro de atletismo

depoimento

“Estes eventos oferecem contatos enriquecedores entre faculdade (discentes e docentes) e a comunidade, onde o conteúdo desenvolvido na teoria possa ser aplicado na prática.”

Runer Augusto Marson

Professor



SÃO PAULO

FACULDADE FLAMINGO

FAFLA | São Paulo – SP | 11 3873.3351 | www.grupoflamingo.com | acaocidada@grupoflamingo.com

atividades desenvolvidas

- Apresentação de espetáculos
- Apresentação de teatro
- Atividades recreativas
- Oficina de malabarismo de circo

depoimento

“É indescritível participar de uma ação social que envolve crianças. Também é indescritível a reação das crianças conosco e o calor humano que recebemos. Não podemos descrever em palavras: cada gesto, cada sorriso, cada abraço que recebemos. É uma ação espontânea e muito intensa.”

Cíntia Cristina Vieira

Estudante do 1º Semestre de Administração de Empresas

SÃO PAULO

FACULDADE IDEPE

IDEPE | Guarulhos – SP | 11 6475.8911 | www.idepe.edu.br | secretaria@idepe.edu.br

atividades desenvolvidas

- Arrecadação de arroz e feijão

SÃO PAULO

FACULDADE MAGISTER

MAGISTER | São Paulo – SP | 11 5633.4000 | www.magister.edu.br | magister@magister.com.br

atividades desenvolvidas

- Alfabetização de jovens e adultos



SÃO PAULO

FACULDADE MARIA AUGUSTA RIBEIRO DAHER

FMA | Jacareí – SP | 12 3956.2777 | www.fma.br | ajec@fma.br

atividades desenvolvidas

- Oficinas de confecção de cachecol, crochê e decupagem
- Oficinas de bijuteria
- Oficinas de biscuit
- Imposto de renda para isentos
- Apresentação sobre ONG ambientalista
- Jogos em língua portuguesa e inglesa
- Jogos matemáticos
- Oficina de recreação

depoimento

“Esta atitude da FMA é digna de aplausos. É grandioso o aproveitamento que se tem com este tipo de atividade, ainda mais quando os participantes desempenham suas funções com carinho e atenção.”

Alessandra Rezende Cruz
Aluna

SÃO PAULO

FACULDADE METODISTA DE CIÊNCIAS HUMANAS E EXATAS

METODISTA | Birigui – SP | 18 3642.3481 | www.faculdademetodista.edu.br
faculdademetodista@faculdademetodista.edu.br

atividades desenvolvidas

- Inclusão digital para Terceira Idade

SÃO PAULO

FACULDADE MONTESSORI DE IBIÚNA

FMI | Ibiúna – SP | 15 241.2607 | www.fmi.edu.br

atividades desenvolvidas

- Arrecadação de alimentos, roupas e brinquedos
- Trote solidário



SÃO PAULO

FACULDADE MORUMBI SUL

FMS | São Paulo – SP | 11 5818.0600

www.morumbisul.com.br | faleconosco@morumbisul.com.br

atividades desenvolvidas

- Pôster com dados quantitativos do projeto

depoimento

“O dia 21 de outubro possibilitou a ampliação da divulgação de nosso trabalho com a Educação de Jovens e Adultos a todos da comunidade. Acreditamos no pleno exercício da cidadania e a possibilidade real de aprender a ler e escrever é um grande passo nesta direção. Participaremos sempre. Cada vez mais. Parabéns aos alunos e suas professoras.”

Márcia Haydée

Coordenadora do Curso de Pedagogia

SÃO PAULO

FACULDADE NETWORK

NWK | Nova Odessa – SP | 19 466.2527 | www.facnetwork.edu.br | diretoriageralfac@nwk.edu.br

atividades desenvolvidas

- Alfabetização de jovens e adultos
- Inclusão digital
- Colóquio de educação da RMC
- Feira do conhecimento
- Projeto de iniciação científica
- Projeto de monitoria
- Semana de tecnologia
- Semana do administrador
- Seminário multidisciplinar
- Workshop de iniciação científica

SÃO PAULO

FACULDADE PAULISTA DE ARTES

FPA | São Paulo – SP | 11 3287.4455 | www.fpa.art.br | vera.fpa@terra.com.br

atividades desenvolvidas

- Mostra de Artes Cênicas



atividades desenvolvidas

SÃO PAULO

FACULDADE POLITÉCNICA DE JUNDIAÍ

FPJ | Jundiaí – SP | 11 4521.7835

www.unianhanguera.edu.br | adriana.camargo@unianhanguera.edu.br

- Inclusão digital



atividades desenvolvidas

SÃO PAULO

FACULDADE SANTA MARCELINA

FASM | São Paulo – SP | 11 3824.5800 | www.fasm.edu.br | fasm@fasm.edu.br

- Palestra sobre a importância da inclusão
- Diagnóstico de riscos ambientais
- Levantamento epidemiológico das diarreias
- Mobilização para o controle social
- Encaminhamentos para tratamento
- Ações educativas
- Apresentação dos trabalhos realizados
- Campanha de doação de sangue
- Exposições de arte
- Festa da Terceira Idade
- Festa das crianças
- Festas das mães
- Elaboração de trabalhos manuais
- Apresentação do livro diário antropológico
- Atendimento e orientação psicológico
- Reunião espiritual
- Orientação de higiene e auto cuidado
- Avaliação psicomotora
- Atividades recreativas
- Orientação nutricional
- Consulta de enfermagem
- Coleta de citologia oncótica (papanicolaou)
- Auto exame de mamas
- Grupos de atividades físicas para idosos
- Seminários culturais

depoimento

“O contato com um grupo de uma geração diferente da nossa é sempre uma experiência especial. Preparamos um repertório para nossas convidadas e foi muito gratificante saber que conseguimos transmitir momentos de alegria. Uma experiência mutuamente enriquecedora.”

Grupo Vocal Boca Boca
Estudantes Curso de Música

SÃO PAULO

FACULDADE STEFANINI

FGB | São Paulo – SP | 11 5054.0235 | apoles@nolano.net

atividades desenvolvidas

- Educação para desenvolvimento do país e do cidadão



SÃO PAULO

FACULDADE TABOÃO DA SERRA

FTS | Taboão da Serra – SP | 11 4788.7978 | www.fts.com.br | samira@fts.com.br

atividades desenvolvidas

- Alfabetização de jovens e adultos
- Atendimento e apoio psicopedagógico
- Atendimento psicológico
- Doação mensal
- Campeonatos esportivos
- Aulas de informática para Terceira Idade
- Debates e palestras
- Ensino de língua inglesa à crianças
- Passeio ciclístico
- Realização de acupuntura e shiatsu
- Confecção de pingentes em placas de argila
- Cadastro de currículos de estudantes
- Acesso à internet
- Verificação de pressão arterial
- Teste de glicemia
- Apresentação de peças teatrais
- Arrecadação de brinquedos
- Trote solidário
- Curso de extensão cultural
- Visitas culturais

depoimento

“Este Dia é comemorado em todo o território Nacional. É o espaço acadêmico se tornando uma extensão da comunidade. Os próprios alunos buscam estes projetos e hoje estão aqui, participando como voluntários e ajudando de alguma forma a população.”

Wagner Tadeu P. Moraes
Assistente de Direção FTS



atividades desenvolvidas

depoimento

SÃO PAULO

FACULDADES INTEGRADAS ANTÔNIO EUFRÁSIO DE TOLEDO DE PRESIDENTE PRUDENTE

FIAETPP | Presidente Prudente – SP | 18 3901.4000 | www.unitoledo.br | toledo@unitoledo.br

- Apresentação do projeto *Degraus*
- Consumidor consciente
- Cursos profissionalizantes
- Declaração de isentos
- Inclusão digital
- Mostra dos projetos de extensão

“Por meio das atividades de extensão a Toledo assume a tarefa de interagir com a comunidade, visando contribuir para o seu desenvolvimento e, ao mesmo tempo buscar conhecimentos e experiências que processem novas aprendizagens e práticas sociais. Desse modo, incorpora de forma progressiva o conceito de responsabilidade social e define uma direção ética que objetiva agregar valor a todos os envolvidos no ambiente acadêmico e comunitário.”

Ana Paula Santana Giroto Alves
Assistente Social



atividades desenvolvidas

depoimento

SÃO PAULO

FACULDADES INTEGRADAS CORAÇÃO DE JESUS

FAINC | Santo André – SP | 11 4433.7477 | www.fainc.com.br | direcao@fainc.com.br

- Campanha da amamentação e banco de leite humano
- Campanha do banco de alimentos
- Comemoração ao dia do nutricionista
- Contadoras de histórias
- Orientação vocacional
- Tipagem sanguínea
- Aferição da pressão
- Feira de profissões
- Intervenções, exposições e mostras artísticas
- Medicina preventiva na terceira idade
- Nutrição e juventude
- Oficina de fantoches
- Campanha de reciclagem
- Orientação nutricional
- Apresentação de teatro

“Foi genial ver que nossas ex-alunas de Nutrição estão trabalhando por causas sociais com amor, dedicação e profissionalismo.”

Irmã Ivone Braga de Rezende
Pastoral FAINC

SÃO PAULO

FACULDADES INTEGRADAS DE ITAPETININGA

FII | Itapetininga – SP | 15 3376.9300 | www.fkb.br | fii@fkb.br

atividades desenvolvidas

- Plantio de mudas de árvore



SÃO PAULO

FACULDADES INTEGRADAS DE JAÚ

FIJ | Jaú – SP | 14 2104.3366 | www.fjaunet.com.br | secretariaintegradas@fjaunet.com.br

atividades desenvolvidas

- Atendimentos de enfermagem
- Alfabetização de jovens e adultos
- Preservação ambiental
- Aulas de cidadania
- Aulas de informática
- Administração na comunidade
- Orientações e encaminhamentos jurídicos
- Exposição de painéis
- Oficinas pintura, recorte e colagem
- Oficinas de recreação
- Rodas de leitura
- Aferição de pressão arterial
- Verificação da taxa de glicemia
- Orientações sobre câncer de mama



SÃO PAULO

FACULDADES INTEGRADAS DE VALINHOS

FAV | Valinhos – SP | 19 3869.5833 | www.unianhanguera.edu.br
adriana.camargo@unianhanguera.edu.br

atividades desenvolvidas

- Atendimento psicopedagógico
- Brinquedoteca
- Apresentação cultural para Terceira Idade
- Curso de informática básica
- Curso gratuito de português para estrangeiros
- Alfabetização de jovens e adultos



atividades desenvolvidas

SÃO PAULO

FACULDADES INTEGRADAS FAFIBE

FAFIBE | Bebedouro – SP | 17 3344.7100 | www.fafibe.br | fafibe@fafibe.br

- Atendimento fisioterapêutico
- Atividades esportivas e recreativas
- Orientações em saúde
- Festival de atletismo
- Orientações sobre sexualidade
- Atividades com idosos
- Orientações sobre métodos contraceptivos
- Iniciação esportiva e de práticas da cultura corporal
- Aferição de pressão arterial
- Educação ambiental
- Teste de glicemia capilar
- Mostra acadêmica
- Mini-curso de orientações a gestantes

depoimento

“O desenvolvimento de ações desta natureza permite às crianças tomarem consciência do que é o meio ambiente, sua importância para uma boa qualidade de vida e que o ser humano, fazendo parte dele, o influencia com suas atitudes.”

Walkmar Brasil de Souza Pinto
Engenheiro Agrônomo



atividades desenvolvidas

SÃO PAULO

FACULDADES INTEGRADAS IPEP

FIPEP | São Paulo – SP | 11 3293.3559 | www.ipep.edu.br | direcao.fipec@ipep.edu.br

- Campanha de doação de livros para bibliotecas públicas
- Curso de finanças pessoais
- Curso de marketing pessoal
- Curso de informática para terceira idade
- Curso: lidando com o stress
- Orientação sobre saúde
- Curso de redação publicitária
- Curso sobre vendas

depoimento

“A responsabilidade social é algo que está inserido no conceito da Instituição e ajuda a construir uma relação de confiança entre as partes envolvidas. A continuidade de projetos como este, é vital para a formação de uma sociedade mais justa e igualitária, onde os valores morais e os bons costumes são levados a diante com imenso prazer e satisfação.”

Professor Thiago Feitosa
Professor do Curso de Comunicação Social



atividades desenvolvidas

SÃO PAULO

FACULDADES INTEGRADAS RIO BRANCO

FRB | São Paulo – SP | 11 3879.3128

www.riobrancofac.edu.br | diretoriageral@riobrancofac.edu.br

- Carnaval solidário – Casa Abrigo Santana
- Jogos inter-cursos
- Arrecadação de agasalhos, cobertores, e fraldas
- Páscoa solidária
- Trote solidário
- Atividades sócio-culturais
- Arrecadação de alimentos

SÃO PAULO

FACULDADES INTEGRADAS TERESA D'ÁVILA

FATEA | Lorena – SP | 12 3153.2888 Ramal 226 | www.fatea.br | secretaria-fatea@fatea.br

atividades desenvolvidas

- Anamnese audiológica
- Triagem auditiva
- Orientação sobre saúde auditiva

SÃO PAULO

FACULDADES INTEGRADAS TORRICELLI

FIT | Guarulhos – SP | 11 2107.1900 | www.torricelli.br | diretoria_faculdade@torricelli.br

atividades desenvolvidas

- Arrecadação de arroz e feijão



atividades desenvolvidas

SÃO PAULO

FACULDADES INTEGRADAS DE SANTO ANDRÉ

FEFISA | Santo André – SP | 11 4451.0700 | www.fefisa.com.br | info@fefisa.com.br

- Atletismo nas escolas
- Atividade física orientada
- Integração social por meio do canto e da música
- Aulas de dança
- Atividades física para crianças portadoras de necessidades especiais
- Atividades educativas, culturais, esportivas e recreativas para a Terceira Idade
- Treinamento para corridas de rua
- Natação para portadores de necessidades especiais
- Ginástica respiratória para portadores de asma
- Natação para idosos
- Atividades recreativas para crianças internadas
- Atividades físicas para crianças obesas

depoimento

“O evento foi um sucesso, pois reuniu pessoas de diferentes idades em um encontro que proporcionou diversão, alegria e orientação para um estilo de vida saudável. Esse tipo de evento incentiva aqueles que já participam dos projetos sociais e da oportunidade para que pessoas da comunidade conheçam os projetos oferecidos pela instituição.”

Alexandre Romero
Professor



atividades desenvolvidas

SÃO PAULO

ESCOLA SUPERIOR DE ADMINISTRAÇÃO DE EMPRESAS

INEA | São José dos Campos – SP | 12 3923.2668 | www.inea.edu.br | francis@inea.edu.br

- Recreação infantil
- Doação de bens de consumo

depoimento

“Participar da organização do evento foi gratificante. Planejar, pensando nos detalhes que poderiam fazer desse dia uma lembrança alegre na memória das crianças. Executar, com a ajuda de alunos e de toda a comunidade INEA. Ver o sorriso no rosto das crianças. Este foi o primeiro passo que demos na solidificação de uma relação de parceria e amizade.”

Carla de Santana Pontes
Bibliotecária INEA



atividades desenvolvidas

- Palestras sobre responsabilidade social empresarial
- Mostra de artesanatos
- Centro de ecologia e cidadania
- Grupo produtivo de artesanato
- Casa arte cidadã
- Padarias comunitárias
- Hortas comunitárias
- Reciclagem
- Instalação de software livre
- Palestras sobre informática

depoimento

“Primeiramente, quero agradecer a oportunidade que nos foi dada neste dia. O evento foi muito agradável, proveitoso e sensibilizador. Parabéns a Faculdade IESA por esta iniciativa, que através de seus professores e alunos, conseguiu levar a tantas pessoas a importância da Responsabilidade Social em nosso país.”

Érica Nogueira Freitas das Silva
Entidade Social Todo Mundo Feliz



atividades desenvolvidas

- Exposição de artigos sobre responsabilidade social
- Palestras sobre delinquência juvenil e tráfico de drogas
- Palestras sobre DSTs e métodos anti-concepcionais
- Exposição de trabalhos

SÃO PAULO

INSTITUTO DE ENSINO SUPERIOR SANTO ANDRÉ

IESA | Santo André – SP | 11 4438.9277 | www.iesa.edu.br | faculdade@iesa.edu.br

SÃO PAULO

INSTITUTO MUNICIPAL DE ENSINO SUPERIOR DE BEBEDOURO VICTÓRIO CARDASSI

IMESB | Bebedouro – SP | 17 3345.9366 | www.imesb.br | imesb@imesb.br



SÃO PAULO

INSTITUTO SUPERIOR DE EDUCAÇÃO ALVORADA PLUS

ISEAP | São Paulo – SP | 11 5841.6664

www.alvoradaplus.com.br | projetosiseap@alvoradaplus.com.br

atividades desenvolvidas

- Avaliações médicas
- Avaliações odontológicas
- Avaliações oftalmológicas
- Serviços de enfermagem
- Aferição de pressão arterial
- Teste de glicemia

depoimento

“A conscientização social é algo que deve ser trabalhada com mais afinco, com mais garra e força. O Projeto tem esta função social, que é levar ações de saúde à comunidades carentes. Parabéns ao Instituto Superior Alvorada Plus pela iniciativa.”

Almir Pereira Soares
Enfermeiro

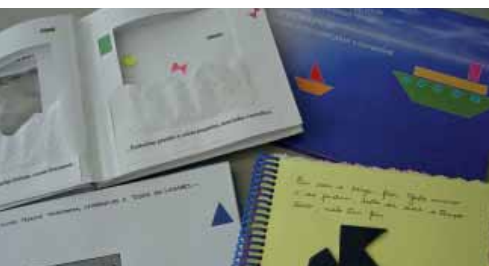

SÃO PAULO

INSTITUTO SUPERIOR DE EDUCAÇÃO UIRAPURU

ISEU | Sorocaba – SP | 15 2102.6600 | www.uirapuru.edu.br | uirapuru@uirapuru.edu.br

atividades desenvolvidas

- Educação de jovens e adultos
- Estágio supervisionado na Apae
- Pannel de atividade
- Atividades físicas como medida profilática à saúde
- Pannel com o trote solidário
- Pannel sobre projeto de ginástica rítmica
- Pannel sobre projeto Bola da vez

depoimento

“Pensando em melhorar as condições sociais e de auto estima dos nossos funcionários que, pelos mais diversos motivos, foram obrigados a interromper os seus estudos básicos, o Uirapuru tem oferecido dentro do Projeto de Responsabilidade Social aulas que se estruturam em módulos e são ministradas por vários professores da Instituição que abraçaram a causa. Quando você participa de um trabalho assim, não tem mais vontade de sair.”

Glauci
Professora – Pedagogia

SÃO PAULO

UNIÃO DAS FACULDADES DOS GRANDES LAGOS

UNILAGO | São José do Rio Preto – SP | 17 3203.6166

www.unilago.com.br | unilago@unilago.com.br

atividades desenvolvidas

- Exposição anual de painéis de responsabilidade social

depoimento

“Achei muito interessante a mostra dos painéis, o envolvimento dos alunos e o trabalho de conscientização da necessidade da responsabilidade social.”

Fernando Melgar
Relações Públicas



SÃO PAULO

UNIVERSIDADE ANHEMBI MORUMBI

São Paulo – SP | 11 3847.3000 | www.anhembi.br | reitor@anhembi.br

atividades desenvolvidas

- Dicas práticas para a construção e reforma
- Palestra sobre a Bovespa e o mercado de ações
- Ensino de utilização da internet
- Apresentação do curso pré-vestibular
- Atendimento Poupatempo
- Atividades recreativas para crianças e adultos
- Orientações sobre aumento do lucro do seu negócio
- Avaliação postural
- Banco de sangue para cães e gatos
- Campanha de adoção de animais
- Campanha de vacinação de animais
- Oficina de voz
- Orientação jurídica
- Orientação nutricional
- Clínica de alongamento com bola terapêutica
- Palestra sobre como parar de fumar
- Oficina de cozinha econômica e criativa
- Dança contemporânea
- Danças circulares
- Utilização da internet para a colocação profissional
- Dicas para a organização doméstica
- Espetáculo de teatro com grupo da melhor idade
- Exame papanicolau
- Teste de glicemia capilar
- Lan house – jogos em rede
- Quiropraxia e cuidados com a coluna

depoimento

“É dever da universidade devolver à sociedade o conhecimento que produz. Assim, devemos ensinar ao aluno que ele é um privilegiado, que deve trabalhar o social e exercer a cidadania.”

Wandy Cavalheiro
Assessora de Marcas Corporativas da Universidade Anhembi Morumbi



atividades desenvolvidas

SÃO PAULO

UNIVERSIDADE CIDADE DE SÃO PAULO

UNICID | São Paulo – SP | 11 2178.1215 | www.cidadesp.edu.br | gabreit@ciudadesp.edu.br

- Palestra sobre combate ao sedentarismo
- Orientações sobre saúde
- Verificação do IMC
- Aferição de pressão arterial
- Teste de acuidade visual
- Danças circulares dos povos
- Dinâmica de relaxamento físico e mental
- Educação para o uso da água
- Oficina de expressão corporal africana
- Orientações saúde da mulher
- Orientações saúde do idoso
- Prevenção à tuberculose
- Prevenção de acidentes na infância
- Prevenção de diabetes
- Prevenção de doenças sexualmente transmissíveis
- Prevenção de hipertensão
- Prevenção de incontinência urinária
- Prevenção de osteoporose
- Prevenção de problemas de coluna em escolares
- Prevenção de quedas na 3ª Idade
- Prevenção e controle à obesidade
- Palestra sobre qualidade de vida
- Vacinação

depoimento

“A comunidade é carente de ações básicas de saúde e um dia como esse permite que coloquemos nosso aprendizado em prática, além de aproximar a comunidade da Universidade.”

Gustavo Saconan
Estudante Medicina



atividades desenvolvidas

SÃO PAULO

UNIVERSIDADE CRUZEIRO DO SUL

UNICSIL | São Paulo – SP | 11 6137.5700 | www.unicsul.br | unicsul@unicsul.br

- Assistência jurídica
- Aferição de pressão arterial
- Avaliação odontológica
- Controle de glicemia
- Controle do índice de massa corporal – IMC
- Experimentos biológicos
- Orientações posturais
- Orientações psicológicas
- Orientações sobre portadores de deficiências
- Orientações sobre alfabetização de jovens e adultos
- Oficina de escrita e leitura
- Orientações sobre câncer de mama
- Orientações veterinárias



atividades desenvolvidas

SÃO PAULO

UNIVERSIDADE DE FRANCA

UNIFRAN | Franca – SP | 16 3711.8888 | www.unifran.br | dra.hercidia@unifran.br

- Orientação sobre aleitamento materno
- Avaliação física
- Orientação para a prática da atividade física
- Fichas de anamnese
- Aferição da pressão arterial
- Dosagem de glicemia
- Orientação para a prevenção do diabetes
- Fonoaudiologia preventiva

depoimento

“A Universidade de Franca busca responder às necessidades da comunidade através dos seus programas de prestação de serviços realizados durante todo o ano em suas clínicas, laboratórios e hospital veterinário. Neste dia uma amostra do que é realizado foi oferecida à comunidade, que participou significativamente.”

Elisabete Ferro de Sousa Touse
Pró-Reitora Adjunta de Extensão



atividades desenvolvidas

SÃO PAULO

UNIVERSIDADE DE MOGI DAS CRUZES

UMC | Mogi das Cruzes – SP | 11 4798.7072 | www.umc.br | reitoria@umc.br

- Caminhada para a Melhor Idade
- Circuito de atividades físicas para cardiopatas
- Jogos nacionais *Special Olympics*
- Festival de esporte na área de atletismo
- Festival de esporte na área de basquete
- Festival de esporte na área de judô
- Gincana aquática para crianças e jovens autistas
- Oficina de expressão corporal: *ballet*
- Oficina de expressão corporal: *dança de rua*
- Oficina de formação
- Torneio esportivo de futebol de campo
- Torneio esportivo de voleibol



atividades desenvolvidas

SÃO PAULO

UNIVERSIDADE DE RIBEIRÃO PRETO

UNAERP | Ribeirão Preto – SP | 16 3603.7000 | www.unaerp.br | vbonini@unaerp.br

- Programa de informação profissional
- Atividades culturais e de lazer
- Apresentação de grupo de ginástica rítmica
- Show de música instrumental
- Aula de jump
- Apresentação de danças
- Apresentação de capoeira
- Atividades de administração, economia, negócios e turismo
- Biologia e demonstração de materiais biológicos
- Avaliações antropométrica e de IMC
- Orientação sobre alimentação equilibrada
- Orientação sobre diabetes mellitus
- Orientação sobre hipertensão
- Clínica de enfermagem e clínica de fisioterapia
- Atividades de comunicação e produção audiovisual
- Demonstração de práticas esportivas
- Controle de treinamento cardiorespiratório
- Demonstração de tratamento fisioterapêutico

depoimento

“Esse programa é uma integração entre a Universidade e a sociedade, é uma maneira de mostrarmos que as portas da Unaerp estão abertas para todos, para , oferecer conhecimento e serviços para a sociedade como um todo.”

Henrique Atae

Professor do curso de Turismo da Unaerp



atividades desenvolvidas

SÃO PAULO

UNIVERSIDADE DO SAGRADO CORAÇÃO

USC | Bauru – SP | 14 2107.7339 | www.usc.br | jmazzoni@usc.br

- Aferição de pressão arterial
- Exposições de fotos
- Apresentação de teatro
- Apresentações musicais
- Aula de informática
- Prevenção de câncer bucal
- Avaliação fisioterapêutica
- Avaliação nutricional
- Orientação sobre saúde bucal
- Avaliação fisioterapêutica

depoimento

“Responsabilidade social é muito mais que a pura filantropia, acredito que anda de mãos dadas com o conceito de desenvolvimento sustentável, é uma atitude responsável em relação ao ambiente e à sociedade.”

Dayana Rocha
Participante



atividades desenvolvidas

depoimento

SÃO PAULO

UNIVERSIDADE GUARULHOS

UNG | Guarulhos – SP | 11 6409.9222 | www.ung.br | nfilho@ung.br

- Orientação sobre dependência a nicotina
- Avaliação física
- Educação ambiental
- Orientação de saúde bucal

“Como foi a primeira vez que desenvolvemos essa ação em um único dia – normalmente é realizada em conjunto com a Semana de Responsabilidade Social também promovida pela ABMES –, fizemos um número significativo de atendimentos.”

Anna Fiedler
Professora



atividades desenvolvidas

depoimento

SÃO PAULO

UNIVERSIDADE IBIRAPUERA

UNIB | São Paulo – SP | 11 5091.1161 | www.ibirapuera.br | reitoria@ibirapuera.br

- Abordagem científica das áreas de atuação do enfermeiro
- Apresentação da profissão do psicólogo
- Mostra sobre o curso de Administração
- Demonstração de uso de ferramentas Internet de 2ª geração
- Tutoriais de como configurar o computador
- Mostra sobre o curso de Ciências Contábeis
- Abordagem científica da adolescência e gravidez
- Palestras e orientações sobre empregos
- Atividades de Educação Física
- Exposição de Arquitetura
- Orientações posturais
- Orientações fisioterapêuticas
- Oficinas de leitura e redação
- Tutoriais de como montar uma LAN
- Mostra de Projetos
- Visita monitorada de biologia
- Informações sobre o perfil do profissional da computação
- Oficina de fotografia publicitária e de processamento digital
- Oficina de orientação profissional
- Orientações sobre DSTs

“É de fundamental importância que todas as Instituições de Ensino tenham plena consciência de que sua contribuição no ensino, pesquisa e extensão, deva estar sempre focada no desenvolvimento de uma nação brasileira mais justa e solidária.”

Jorge Bastos
Reitor



atividades desenvolvidas

SÃO PAULO

UNIVERSIDADE METROPOLITANA DE SANTOS

UNIMES | Santos – SP | 13 3226.3400 | www.unimes.br | reitoria@unimes.br

- Atividade médicas residenciais
- Atividades médicas ambulatoriais
- Atividades recreativas, de lazer e culturais
- Oficina de como aproveitar melhor os alimentos
- Palestra sobre cuidados na manipulação de alimentos
- Curso de como fazer um pão francês
- Atividades lúdicas e recreativas com crianças
- Cuidados de enfermagem
- Palestra sobre exercício físico, saúde e cidadania
- Curso para promover a qualidade de vida
- Inserção do hospital veterinário em programas sociais
- Exibição de filme sobre intoxicação alimentar
- Atendimento jurídico
- Orientação e prevenção de câncer bucal
- Palestra sobre o papel do médico veterinário no Brasil
- Orientação obstetrícia
- Prevenção da hipertensão arterial
- Videoconferência

SÃO PAULO

UNIVERSIDADE PRESBITERIANA MACKENZIE

MACKENZIE | São Paulo – SP | 11 3236.8391 | www.mackenzie.br | secgeral.upm@mackenzie.com.br

atividades desenvolvidas

- Inclusão social



SÃO PAULO

UNIVERSIDADE SANTA CECÍLIA

UNISANTA | Santos – SP | 13 3202.7100 | www.unisanta.br | vasques@unisanta.br

atividades desenvolvidas

- Atendimento odontológico para bebês
- Orientação odontológica para gestantes
- Exame preventivo para câncer bucal
- Avaliação postural e de pés diabéticos
- Atividades de recreação e lazer para crianças e idosos
- Avaliações da memória
- Distribuição de cartilha do idoso
- Brinquedoteca
- Atividades de educação ambiental
- Mostra de animais marinhos e organismos microscópicos
- Palestras sobre reciclagem
- Orientação sobre medicamentos
- Artes e cineclubes
- Teatro de sombras e de bonecos
- Brincadeiras com jogos artesanais
- Orientação sobre direito da família e do trabalho
- Exposição de projetos arquitetônicos e de construção
- Exposição de jornais e de anúncios publicitários
- Divulgação de pesquisas sobre emprego, desemprego e inflação
- Orientação sobre informática
- Jogos matemáticos

depoimento

“ Participar de projetos sociais, em qualquer lugar ou por qualquer associação, entidade ou empresa, foi e é essencial para mim. Simplesmente pelo fato de saber que não é dentro de casa, da universidade ou de mim mesma que descobrirei porque estou aqui e para que eu sirvo. Vivendo e conhecendo a realidade que me cerca é que a cada dia tenho mais certeza que o jornalismo e o trabalho social estão ligados e que é isso que quero fazer.”

Mariana Borges
Estudante de Jornalismo



SUL

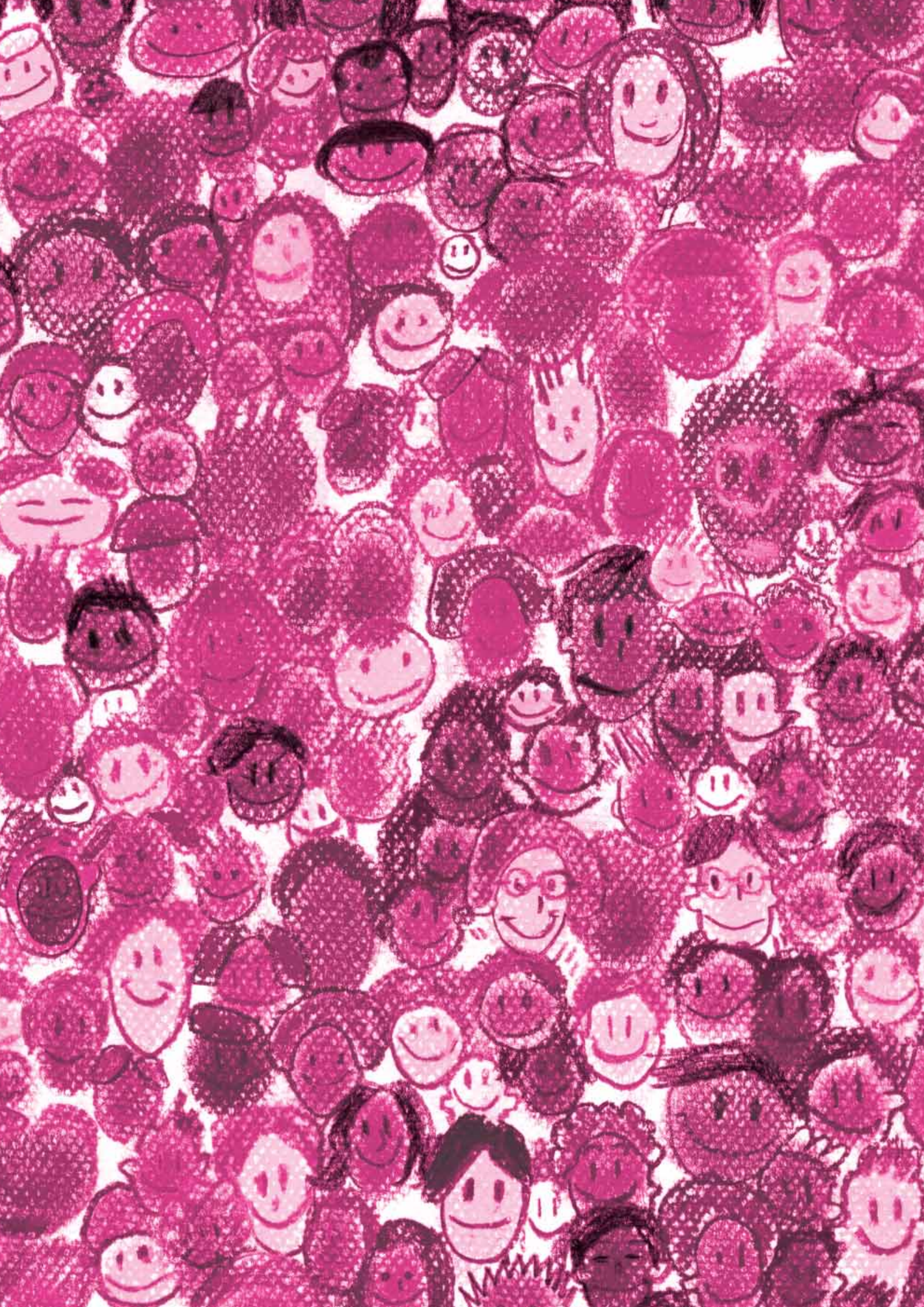



atividades desenvolvidas

PARANÁ

CENTRO UNIVERSITÁRIO DE MARINGÁ

CEUMAR | Maringá - PR | 44 3027.6360 | www.cesumar.br | normas@cesumar.br

- Apresentação do projeto *Água para todos*
- Realização de exame de glicemia capilar
- Avaliações fisioterápicas
- Análise de composição corporal
- Avaliação física
- Atividades físicas e recreativas
- Apresentações de dança
- Exame de colesterol
- Elaboração de mapa epidemiológico
- Avaliação antropométrica
- Cálculo do IMC
- Aferição de pressão arterial
- Orientações sobre câncer de colo de útero
- Orientação em saúde e prevenção de doenças
- Orientações alimentares
- Exposição de um aquecedor solar
- Oficina de customização
- Oficinas de eletrônica e automação
- Orientação de saúde bucal
- Orientação jurídica
- Orientações veterinárias
- Orientações sobre glicemia capilar
- Orientações sobre câncer de mama
- Orientações gerais sobre saúde

depoimento

“Viemos à praça apenas para visitar e conhecer as atividades do Ceumar. Achamos tudo muito importante para a população. Unindo o atendimento de saúde com outras atividades de lazer e recreação, o evento deu certo. Estão de parabéns.”

Wagner e Sueli Trindade
Visitantes

PARANÁ

CENTRO UNIVERSITÁRIO DIOCESANO DO SUDOESTE DO PARANÁ

UNICS | Palmas - PR | 46 263.1166 Ramal 216 | www.cpea.br | secretaria@unics.edu.br

atividades desenvolvidas

- Atividades lúdicas
- Análise de funções e informática
- Orientações sobre biblioteca e saúde
- Brinquedoteca
- Palestras, montagem e desmontagem de computadores
- Declaração de imposto de renda de pessoas físicas isentas
- Orientações a saúde do caminhoneiro
- Reflexões filosóficas e pedagógicas sobre as relações família/escola



atividades desenvolvidas

PARANÁ

CENTRO UNIVERSITÁRIO FILADÉLFIA

UNIFIL | Londrina - PR | 43 3375.7400 | www.unifil.br | unifil@filadelfia.br

- Atividades recreativas
- Teatro sobre comida típica
- Recreação infantil
- Alongamento
- Dança
- Gincana
- Projeto Casa Fácil
- Orientação sobre doenças sexualmente transmissíveis
- Informações sobre coleta seletiva e reciclagem
- Teste de glicemia
- Prevenção de doenças
- Avaliação e orientação postural
- Distribuição de plantas medicinais
- Orientação sobre uso de cosméticos
- Orientação nutricional
- Declaração anual de isentos
- Orientações sobre os direitos do consumidor
- Orientação profissional

depoimento

“O Ensino Superior possui um papel fundamental na formação de profissionais cidadãos e éticos, comprometidos com o futuro e capazes de transformar a realidade em que está inserida. O evento foi uma oportunidade ímpar de toda a comunidade acadêmica se envolver em atividades que levaram para além muros da instituição um pouco do que é desenvolvido pelo ensino, pela pesquisa e pela extensão”

Rafaela Martinon

Assistente Social | Coordenação do Evento



PARANÁ

FACULDADE ASSIS GURGACZ

FAG | Cascavel - PR | 45 321.3900 | www.fag.edu.br | fag@fag.edu.br

atividades desenvolvidas

- Atendimento jurídico
- Atividades recreativas e culturais
- Apresentação do coral da Terceira Idade
- Exame de espirometria
- Exposição de fotos do centro de reabilitação em saúde
- Inclusão digital

depoimento

“A FAG fez questão de participar do Dia da Responsabilidade Social porque suas ações, efetivamente, vão além das atividades de ensino desenvolvidas no campus. Nossa relação com a comunidade é muito estreita porque sabemos que esse é o nosso papel. Nossa estrutura e pessoal estão aí: à disposição da comunidade.”

Assis Gurgacz

Presidente da Fundação Assis Gurgacz | Mantenedora da FAG



atividades desenvolvidas

depoimento

PARANÁ

FACULDADE CIDADE VERDE

FCV | Maringá - PR | 44 3220.6868 | www.fcv.edu.br | fcv@fvc.edu.br

- Ciclo de estudos de Administração e Contábeis

“Estamos exercitando a nossa missão institucional que é difundir o conhecimento científico e tecnológico ao maior número de pessoas e transformando assim o meiosocial e contribuindo para a melhoria da qualidade de vida da população.”

José Carlos Barbieri
Diretor Geral da FCV

PARANÁ

FACULDADE DE CIÊNCIAS APLICADAS DE CASCAVEL

FACIAP | Cascavel - PR | 45 3219.4411 | www.unipan.br | projetos@unipan.br

atividades desenvolvidas

- Atividade físicas para crianças



atividades desenvolvidas

depoimento

PARANÁ

FACULDADE DE CIÊNCIAS EDUCACIONAIS E SISTEMAS INTEGRADOS

FACESI | Ibipora - PR | 43 3258.7991 | www.facesi.edu.br | facesi@facesi.edu.br

- Recreação infantil
- Orientação odontológica
- Controle de pressão arterial
- Orientação para a reciclagem
- Orientação para preservação ambiental

“O trabalho social é gratificante e fundamental para a integração das faculdades com a comunidade local. O dia 21 de outubro está possibilitando que as IES cumpram a sua função social, contribuindo para o desenvolvimento do local onde estão inseridas. São atividades como esta, organizada pela ABMES, que torna nosso trabalho valorizado e útil para a sociedade.”

Josimary Aparecida Evangelista
Bibliotecária



PARANÁ

FACULDADE DE CIÊNCIAS SOCIAIS APLICADAS DE UNIÃO DA VITÓRIA

UNIGUAÇU | União da Vitória - PR | 42 3522.6192 | www.uniguacu.edu.br
jrd_assessoria@uniguacu.edu.br

atividades desenvolvidas

- Aplicações da informática
- Orientações sobre o uso da internet
- Apresentação de filmes abordando agronegócios
- Demonstrações de atividades agropecuárias
- Análises de amostras de alimentos
- Mostra de marketing
- Orientações nutricionais
- Palestras sobre a atuação do serviço social
- Palestras e demonstrações fisioterapêuticas
- Recreação infantil
- Ginástica
- Práticas esportivas

depoimento

“O Uniguacu de Portas Abertas aproxima a comunidade da instituição e é uma ótima oportunidade para alunos que têm a intenção de ingressar no nível superior de conhecer a estrutura e os métodos de ensino adotados pela faculdade. Em ocasiões como essa, o relacionamento com os alunos gera resultados promissores.”

Edson Aires da Silva
Diretor Geral

PARANÁ

FACULDADE DE CIÊNCIAS SOCIAIS APLICADAS DE CASCAVEL

FCSAC | Cascavel - PR | 45 3036.3636 | www.univel.br | renato@univel.br

atividades desenvolvidas

- Atendimento jurídico

PARANÁ

FACULDADE DE ENSINO SUPERIOR DOM BOSCO

FESDB | Cornélio Procópio - PR | 43 524.7021/523.6872 | faculadedombosco@bol.com.br

atividades desenvolvidas

- Arrecadação solidária



PARANÁ

FACULDADE DE PATO BRANCO

FADEP | Pato Branco - PR | 46 3220.3000 | www.fadep.br | fadep@fadep.br

atividades desenvolvidas

- Atividades esportivas e recreativas
- Atividades de aprendizagem lúdica
- Visita orientada aos laboratórios
- Atendimento de enfermagem
- Avaliação postural e medidas antropométricas
- Mostra de talentos

depoimento

“O Dia da Responsabilidade Social proporcionou um maior contato entre os acadêmicos e a comunidade. Foi um momento em que comunidade teve acesso às informações a respeito da FADEP de maneira diferenciada e dinâmica.”

Maria Cristina
Professora



PARANÁ

FACULDADE DE TECNOLOGIA OPET

OPET | Curitiba - PR | 41 3028.2002 | www.opet.com.br | opet@opet.com.br

atividades desenvolvidas

- Curso de informática básica

depoimento

“Agregar conhecimento ao ser humano é princípio básico para um mundo melhor.”

Paulo Augusto Zanardi
Governador Rotary Club Curitiba-Leste



atividades desenvolvidas

PARANÁ

FACULDADE DE TELÊMACO BORBA

FATEB | Telêmaco Borba - PR | 42 272.9555 | www.fatebtb.com.br | fatebtb@fatebtb.com.br

- Aulas temáticas de educação
- Aulas temáticas de língua inglesa
- Aulas temáticas de língua portuguesa
- Brinquedoteca
- Coleta de sangue
- Curso de formação de soldados
- Curso de línguas estrangeiras
- Núcleo de pesquisa do lúdico
- Prevenção de câncer de colo de útero
- Programa *Justiça no Bairro*
- Requerimento de exames de HIV
- Distribuição de revista infantil
- Projeto de desenvolvimento regional sustentável



atividades desenvolvidas

PARANÁ

FACULDADE DINÂMICA DAS CATARATAS

UDC | Foz do Iguacu - PR | 45 523.6900 | www.udc.edu.br | udc@udc.edu.br

- Ações previdenciárias
- Arrecadação de cobertores
- Aquecimento da água através da energia solar
- Assistência jurídica
- Aulas de reforço da língua portuguesa
- Benefícios do sistema de plantio direto no controle de erosão
- Gincanas e brincadeiras
- Construção de casa ecológica
- Proposta de construção de centro étnico
- Curso de inglês gratuito para a comunidade
- Atividades para a Terceira Idade
- Educação ambiental de agricultores
- Orientação jurídica
- Identificação dos impactos sócio-ambientais
- Inclusão digital
- Monitoria ambiental
- Educação ambiental a catadores de lixo
- Projeto de re-uso de água da chuva
- Assistência pedagógica
- Projeto para desenvolvimento da leitura
- Conscientização no processo de separação do lixo
- Projeto *Primeiro Emprego*

depoimento

“A definição responsabilidade social, só passa a ser conjugada no momento em que projetos refletem esta vertente. Para nós, UDC, pensar esta instituição de ensino é, antes de tudo, não deixar de somar com a comunidade. Nesse sentido, continuaremos nossa vigilância tornar realidade a responsabilidade social.”

Profª Rosicler Hauagge do Prado

Diretora Presidente da União Dinâmica de Faculdades Cataratas



PARANÁ

FACULDADE DO NORTE PIONEIRO

FANORPI | Santo Antônio da Platina - PR | 43 3534.4177 |

www.fanorpi.com.br | secretaria.graduacao@fanorpi.com.br

atividades desenvolvidas

- Arte de fotografar, filmar e entrevistar
- Café solidário
- Contação de histórias
- Atividades recreativas
- Inclusão digital
- Palestra a empresários sobre responsabilidade social
- Palestra sobre preservação do meio ambiente
- Recreação e lazer na educação infantil
- Sala de leitura
- Teatro de fantoches

depoimento

“Senti-me feliz com a presença de todos, que nos visitaram, nos deram carinho e passamos horas agradáveis com o café solidário.”

Laurindo Calidreli
Aposentado

PARANÁ

FACULDADE EDUCACIONAL DE DOIS VIZINHOS

FAED | Dois Vizinhos - PR | 46 3536.1005 | www.unisep.edu.br | unisep@unisep.edu.br

atividades desenvolvidas

- Atividades direcionadas a saúde
- Teste de glicemia
- Tipagem sanguínea
- Ginástica para a Terceira Idade



atividades desenvolvidas

PARANÁ

FACULDADE EDUCACIONAL DE MEDIANEIRA

FACEMED | Medianeira - PR | 45 264.3050 | www.facemed.edu.br | facemed@facemed.edu.br

- Arrecadação de brinquedos
- Arrecadação de alimentos
- Centro de assistência jurídica
- Conscientização sobre responsabilidade social
- Educação em saúde
- Curso de bijuterias
- Sessão de cinema
- Gibiteca
- Curso de espanhol e português
- Exposição do curso de letras
- Palestra sobre o egresso e a carreira profissional
- Projetos de divulgação do curso de gestão de venda
- Exposição de trabalhos manuais

depoimento

“Ser socialmente responsável é não omitir-se diante do que os olhos vêem. É criar vínculos significativos de ação e reação, de doar-se e receber muito mais do que se espera. Não pode ser simplesmente uma forma de desencargo de consciência, mas uma atitude diária de valorização, de repensar valores e de enxergar a pessoa como semelhante.”

Rita Susana Orsolin
Professora do Curso de Letras

PARANÁ

FACULDADE EVANGÉLICA DO PARANÁ

FEPAR | Curitiba - PR | 41 3240.5500 | www.fepar.edu.br | fepar@fepar.edu.br

atividades desenvolvidas

- Ambulatório de nutrição
- Oficina para confecção de figurinos
- Oficina para técnicas de maquiagem
- Assistência de enfermagem primária
- Programa multiprofissional de reabilitação pulmonar



atividades desenvolvidas

PARANÁ

FACULDADE INGÁ

UNINGÁ | Maringá - PR | 44 225.5009 | www.uninga.br | uninga@uninga.br

- Avaliação dos níveis de colesterol e triglicérides capilar
- Avaliação fonoaudiológica
- Audiometria
- Teste de glicemia
- Desenvolvimento de atividades recreativas infantis
- Orientação nutricional
- Aplicação da pirâmide de alimentos
- Prevenção e diagnóstico de lesões bucais; promoção da saúde bucal
- Exame bucal
- Evidenciação de placa bacteriana
- Escovação supervisionada
- Técnicas de terapia manual (quick massage, massoterapia clássica)
- Avaliação e orientação postural
- Aferição de pressão arterial

depoimento

“Venho por meio deste testemunhar o contentamento do evento realizado, que proporcionou um ambiente agradável e profissional. Nota-se que a população ainda é muito carente de informação. A equipe Uningá certamente realizou com qualidade seu papel social com relação à saúde.”

Roberto César de Oliveira Filho
Professor



atividades desenvolvidas

PARANÁ

FACULDADE INTEGRADO DE CAMPO MOURÃO

Campo Mourão - PR | 44 3523.1982 | www.grupointegrado.br | gies@grupointegrado.br

- Realização de práticas de ações socio-comunitárias
- Assistência judiciária
- Programa de bolsas de inclusão social
- PROUNI | Programa universidade para todos
- Controle de natalidade de cães e gatos
- Financiamento especial integrado
- Fundo de financiamento ao estudante do ensino superior – Fies
- Integração escola e comunidade
- Ciclo de palestra sobre direito
- Palestra: Doenças causadas por vermes e parasitas
- Palestra: Como conquistar e manter um emprego?
- Palestra: O ambiente e a qualidade de vida
- Oficina sobre a função social da escrita
- Oficina de informática: Preparando aulas com powerpoint e excel
- Mesa redonda: Educação física escolar
- Palestra: Avaliação contínua
- Oficina de canto para crianças
- Oficina de teatro
- Oficina de biscuit
- Palestra: Financiamentos no ensino superior

PARANÁ

FACULDADE INTERMUNICIPAL DO NOROESTE DO PARANÁ

FACINOR | Loanda - PR | 44 3425.1037 | www.facinor.br | facinor@facinor.br

atividades desenvolvidas

- Ecopedagogia



PARANÁ

FACULDADE MATER DEI

FMD | Pato Branco - PR | 46 3224.2882 | www.materdei.edu.br | facmater@whiteduck.psi.br

atividades desenvolvidas

- Reciclagem e conscientização
- Inclusão digital
- Assessoria administrativa para pequenas empresas
- Núcleo de práticas jurídicas
- Confecção de cédulas de identidade
- Casamentos comunitários
- Atendimento jurídico
- Ciclos de palestras sobre o meio ambiente
- Oficinas pedagógicas
- Semana de atividades para os idosos

depoimento

“Em primeiro lugar, o projeto ajuda na integração entre os moradores dos bairros, bem como as informações sobre os direitos e deveres do cidadão. Ser parceiro do Projeto Cidadão é uma forma de estar inserido no meio da comunidade, fazendo com que as reivindicações dos moradores cheguem até o Poder Público, e sejam atendidas.”

Marilene Debastiani Colla

Diretora do Depto. Feminino da União de Bairros



atividades desenvolvidas

depoimento

PARANÁ

FACULDADE MISSIONEIRA DO PARANÁ

FAMIPAR | Cascavel - PR | 45 3226.1340 | www.famipar.edu.br | famipar@terra.com.br

- Visita ao Lar dos Bebês

“Estando alguns momentos junto com as crianças, posso dizer que esta visita nos ajudou a pensar que devemos buscar o sentido da vida nas coisas simples. O sorriso de uma criança é maravilhoso. Também é bonito ver o trabalho voluntário. Mas é triste saber que nosso mundo é tantas vezes egoísta e desumano, quando se esquece de que nós todos já fomos crianças.”

Luiz Carlos Franzener
Diretor



atividades desenvolvidas

depoimento

PARANÁ

FACULDADE MODELO

FACIMOD | Curitiba - PR | 41 226.4545 | www.facimod.com.br | direcao@facimod.com.br

- Apresentação de trabalho: *Como desenvolver uma pesquisa em marketing*
- Apresentação do coral
- Ciclo de palestras - tópicos em Administração e Ciências Contábeis
- Cinedebate
- Exposição de fotografia
- Mesa redonda multidisciplinar
- Mini-curso sobre o método da observação participante na pesquisa em educação
- Oficina pedagógica de Matemática
- Oficina pedagógica de Percepção
- Palestra sobre políticas públicas
- Ciclo de palestras - tópicos em Pedagogia

“Até então, eu não tinha conhecimento de uma realidade tão próxima da nossa comunidade, tão próxima da nossa vida, que é a realidade dos catadores de papel. A gente deixa muitas vezes de lado a realidade de pessoas tão importantes pra nossa sociedade. É muito importante que não só a nossa instituição, mas todas as instituições de ensino se voltem para esse tipo de papel junto à sociedade.”

Romeu Ferreira Ribas
Diretor Geral da Faculdade Modelo



PARANÁ

FACULDADE NOVO ATENEU DE GUARAPUAVA

FG | Guarapuava - PR | 42 3621.7000 | www.faculdadesguarapuava.br | fg@aena.br

atividades desenvolvidas

- Oficina de brinquedos
- Orientações administrativas
- Orientação jurídica

depoimento

“O objetivo do ensino responsável é de extrema importância para a interação dos cursos da instituição de ensino com a comunidade, pois os acadêmicos exercem a cidadania, contribuindo de várias maneiras com o município.”

Bernadete Aparecida Silveira

Coordenadora e Professora do Curso de Administração

PARANÁ

FACULDADE SUL BRASIL

FASUL | Toledo - PR | 45 278.2002 | www.fasul.edu.br | fasul@fasul.com.br

atividades desenvolvidas

- Bike session
- Mostra de fotos
- Campanha Amigos da Criança
- Atividades recreativas
- Inclusão digital
- Mostra de teatro
- Mostra de cartazes e backlights

PARANÁ

FACULDADE UNISSA DE SARANDI

UNISSA | Sarandi - PR | 44 264.6000 | www.unissa.edu.br | unissa@unissa.edu.br

atividades desenvolvidas

- Aulas de dança para a Terceira Idade
- Orientações sobre a saúde do idoso
- Atividade física para a Terceira Idade
- Controle e prevenção de diabetes
- Aulas de informática básica para a Terceira Idade
- Controle de hipertensão arterial

PARANÁ

FACULDADES INTEGRADAS CURITIBA

FIC | Curitiba - PR | 41 213.8700 | www.faculdadescuritiba.br | diretoria.fic@aena.br

atividades desenvolvidas

- Núcleo de práticas jurídicas
- Gibiteca
- Informática lúdica
- Orientação no orçamento familiar
- Distribuição e divulgação de responsabilidade sócio-ambiental



atividades desenvolvidas

- Apresentação de circo
- Inclusão digital
- Alfabetização
- Levantamento de perfil e usuários de medicamentos
- Atendimento jurídico
- Orientações sobre Direitos do Consumidor e imposto pago
- Exames de glicemia e de osteoporose
- Parceria com Projeto Agente Jovem
- Exibição de filme
- Oficinas
- Palestras
- Apresentação de música
- Apresentação de capoeira
- Prevenção de diabetes
- Recuperação do rio Bacacheri

PARANÁ

FACULDADES INTEGRADAS DO BRASIL

UNIBRASIL | Curitiba - PR | 041 3361.4202 | www.unibrasil.com.br | unibrasil@unibrasil.com.br



atividades desenvolvidas

- Feira das profissões

depoimento

“O evento possibilitou a interação entre os professores, acadêmicos e a comunidade estudantil da região dos campos gerais, enriquecendo o conhecimento de todos.”

Julia Streski Cunha
Diretora Cescage



PARANÁ

INSTITUTO ADVENTISTA PARANAENSE

IAP | Ivatuba - PR | 44 3236.8000 | www.iap.org.br | secretariafap@iap.org.br

atividades desenvolvidas

- Orientações sobre amamentação
- Anamnese dos hábitos do consumo de água e repouso
- Orientações sobre audição: reflexos no processo de aprendizagem
- Avaliação e orientação de atividade física
- Avaliação e orientação nutricional
- Avaliação e orientações sobre saúde bucal
- Cálculo do índice de massa corpórea
- Distribuição de revistas sobre saúde
- Oficina sobre alimentação saudável
- Oficina sobre meio ambiente
- Oficina sobre fonemas
- Oficina da audição
- Oficina da fala
- Oficina de higiene pessoal
- Oficina de psicomotricidade
- Coleta de material para exame parasitológico
- Projeto *Pequenos Empreendedores*
- Avaliação da acuidade visual de crianças
- Doação de sangue
- Atividades para a Terceira Idade
- Triagem auditiva neonatal
- Vacinação
- Verificação de glicemia
- Verificação de pressão arterial

depoimento

“O Dia Nacional da Responsabilidade Social proporcionou a esta instituição a oportunidade de oferecer à comunidade um trabalho com muito profissionalismo e qualidade, com a participação integrada de todos os cursos e apoio dos docentes e parceiros da comunidade.”

Elieth Lessa Fonseca

Coordenadora do Curso de Enfermagem

PARANÁ

INSTITUTO CATUAÍ DE ENSINO SUPERIOR

ICES | Cambe - PR | 43 253.5454 | www.ices.edu.br | secretaria@ices.edu.br

atividades desenvolvidas

- Atividades recreativas
- Atividades esportivas
- Atividades culturais
- Orientação jurídica
- Vacinação
- Noções de leis de trânsito
- Educação ambiental
- Orientação sexual preventiva
- Encaminhamento para emprego

PARANÁ

INSTITUTO DE ENSINO SUPERIOR DE LONDRINA

INESUL | Londrina - PR | 43 3321.3237 | www.faculdadeintegrado.com.br | secretaria.inesul@ciap.com.br

atividades desenvolvidas

- Aferição de pressão arterial
- Controle de glicemia no sangue
- Orientação sobre o uso correto de preservativos
- Orientação sobre doenças sexualmente transmissíveis
- Alongamento
- Palestra sobre postura corporal
- Escovódromo
- Palestras sobre doenças bucais
- Coleta de sangue
- Cadastro de doadores de medula óssea
- Orientação sobre doenças da coluna vertebral
- Gincana da solidariedade
- Arrecadação de alimentos

PARANÁ

UNIVERSIDADE PARANAENSE

UNIPAR | Umuarama - PR | 44 621.2821 | www.unipar.br | degeu@unipar.br

atividades desenvolvidas

- Coleta e identificação de problemas cardíacos
- Orientações sobre animais peçonhentos
- Brinquedoteca
- Orientações sobre projetos arquitetônicos
- Atendimento odontológico
- Atendimento em enfermagem
- Centro integrado de apoio a projetos empresariais
- Orientação sobre administração do lar
- Oficina de costura
- Aplicação de massagem relaxante
- Orientações sobre cuidados estéticos aos idosos
- Curso de informática
- Dançaterapia para a Terceira Idade
- Orientação sobre câncer de próstata, diabetes, hipertensão
- Orientação nutricional
- Orientação postural
- Orientação vocacional
- Atividades recreativas
- Orientação sobre uso de medicamentos
- Feira de negócios
- Feirão de impostos
- Apresentação teatral
- Orientação sobre plantas medicinais
- Inclusão social
- Conscientização sobre o meio ambiente
- Mostra de agronegócios
- Oficina da leitura
- Oficina de informação tecnológica
- Orientações jurídicas
- Orientações sobre atividades físicas
- Atividades de orientação e prevenção de neoplasias
- Orientações sobre empregabilidade



PARANÁ

UNIVERSIDADE NORTE DO PARANÁ

UNOPAR | Londrina - PR | 43 3371.7700 | www.unopar.br | reitoria@unopar.br

atividades desenvolvidas

- Ações preventivas frente as patologias da comunicação
- Apresentações coreográficas: karatê para idosos
- Avaliação e orientação nutricional
- Avaliação postural
- Campanha de diagnóstico diabetes
- Mobilização sobre direito e cidadania
- Dicas de produção de sabonetes artesanais
- Orientação sobre riscos de intoxicação por produtos químicos
- Orientação sobre saúde bucal
- Verificação de pressão arterial
- Orientação sobre hepatite, HIV, HPV
- Karatê para síndrome down

depoimento

“O envolvimento do aluno e do professor junto à comunidade é fator determinante para o processo educativo. Ações como estas fazem com que o ensino faça a diferença diante de um cenário que exige cada vez mais pessoas responsáveis em contribuir para a construção de um mundo melhor, inseridos nos valores da ética e da solidariedade.”

Sonia Maria Mendes França

Docente e Coordenadora de Extensão Universitária



PARANÁ

UNIVERSIDADE TUIUTI DO PARANÁ

UTP | Curitiba - PR | 41 331.7700 | www.utp.br | gabinete@utp.br

atividades desenvolvidas

- Informações e orientações sobre a aranha marrom
- Orientações sobre a audição
- Jogos lúdicos envolvendo a Matemática
- Orientações sobre cuidados com a pele
- Educação ambiental
- Orientações quanto ao trabalho de ergonomia no trânsito
- Projetos e plantas de casas até 70 m²
- Oficina aberta de gravura
- Aferição de pressão arterial
- Avaliação cintura-quadril
- Testes de glicemia
- Orientação sobre transtorno alimentar e obesidade infantil
- Levantamento de atividades ocupacionais



atividades desenvolvidas

RIO GRANDE DO SUL

CENTRO UNIVERSITÁRIO METODISTA IPA

IPA | Porto Alegre - RS | 51 3316.1200 | www.ipametodista.edu.br | direcao.geral@ipametodista.edu.br

- Orientações e educação sexual
- Orientação nutricional
- Orientações sobre animais peçonhentos
- Assistência judiciária
- Atendimento em enfermagem
- Apresentação de pôsteres

depoimento

“Sabemos que ainda existe muita desigualdade social, que acaba contribuindo para falta de informações, principalmente entre as crianças e adolescentes. O dia 21 de outubro foi um dia muito especial tanto para docentes e discente do IPA, pois durante dias trabalhamos para oferecer oficinas de boa qualidade, onde foram elaboradas de uma forma dinâmica e de fácil entendimento.”

Lissandra Corrêa Vieira

Acadêmica da Instituição do Curso de Biomedicina



atividades desenvolvidas

RIO GRANDE DO SUL

CENTRO UNIVERSITÁRIO RITTER DOS REIS

UNIRITTER | Porto Alegre - RS | 51 3230.3323 | www.uniritter.edu.br | uniritter@uniritter.edu.br

- Atendimento psicopedagógico
- Ciclo de cinema
- Comunidade e UniRitter: *Vias de mãos duplas*
- Salão de extensão universitária
- Contação de histórias
- Educação em direitos no presídio feminino
- Gestão sustentável de resíduos sólidos
- Incentivo à leitura e a escrita
- Inclusão digital
- Introdução à informática
- Mostra comentada de filmes

depoimento

“A extensão universitária é uma forma de diálogo entre a instituição de ensino superior e a comunidade. Ali, mais que em qualquer outro espaço, a universidade busca, junto com as pessoas, os saberes não acadêmicos e as respostas às inquietações e necessidades da comunidade. Nesse diálogo em que todos aprendemos, a universidade assume sua responsabilidade social”

Liria Romero Dutra

Profesora Coordenadora do Programa Comunidades Urbanas

RIO GRANDE DO SUL

FACULDADE ATLÂNTICO SUL DE PELOTAS

Pelotas - RS | 53 273.5533 | www.atlanticosul.edu.br | drapel@atlanticosul.edu.br

atividades desenvolvidas

- Assessoria jurídica
- Avaliação física
- Motivação para estudos



RIO GRANDE DO SUL

FACULDADE CENECISTA NOSSA SENHORA DOS ANJOS

FACENSA | Gravataí - RS | 51 488.1991 | www.facensa.com.br | facensa@facensa.com.br

atividades desenvolvidas

- Serviços de saúde curativa
- Serviços de saúde preventiva
- Atividades de entretenimento
- Atividades estéticas
- Oficinas de artesanato
- Atendimento jurídico
- Elaboração de documentos

depoimento

“Se todos tivessem um pouco do seu tempo para ser voluntário, supriríamos o que o estado não consegue. É de extrema importância o trabalho voluntário, também conscientizar os jovens para ajudar. Nesses projetos o particular acaba suprimindo o que é de responsabilidade do governo fazer.”

Dr. Ricardo Andreolli
Advogado



RIO GRANDE DO SUL

FACULDADE DE ADMINISTRAÇÃO DA ASSOCIAÇÃO BRASILENSE DE EDUCAÇÃO

FABE | Marau - RS | 54 3342.8301 | www.fabemarau.edu.br | fabe@fabemarau.edu.br

atividades desenvolvidas

- Centro de apoio às empresas
- Recreação de integração
- Projeto Educadores da Alegria
- Arrecadação de alimentos e brinquedos
- Prática de esportes

depoimento

“Penso ser uma atividade de grande importância para o desenvolvimento do sentimento de solidariedade para com o próximo. Trabalhando juntos, fazendo cada um a sua parte, contribuiremos para formar um mundo melhor, pois ajudar a quem realmente necessita é responsabilidade da sociedade.”

Andrezza Pessutto
Professora



RIO GRANDE DO SUL

FACULDADE DE EDUCAÇÃO E TECNOLOGIA DA REGIÃO MISSIONEIRA

FETREMIS | São Paulo das Missões - RS | 55 3563.1433

www.fetremis.edu.br | direcaoensino@fetremis.edu.br

atividades desenvolvidas

- Oficina sobre os problemas ambientais
- Palestra sobre a violência na escola

depoimento

“Parabenizo esta iniciativa. Acredito que ainda existem pessoas e entidades preocupadas com o bem social. A convicção de que as atitudes de diálogo e tentativas de entender os motivos que levam à cultura de violência, são os únicos meios de ao longo prazo, amenizar essa situação.”

Beatris Pruni
Professora

RIO GRANDE DO SUL

FACULDADE DE EDUCAÇÃO, CIÊNCIAS E LETRAS SÃO JUDAS TADEU

FECLSJT | Porto Alegre - RS | 51 3340.7888 |

www.saojudastadeu.com.br | secrfac@saojudastadeu.com.br

atividades desenvolvidas

- Publicação de matéria sobre responsabilidade social da instituição



RIO GRANDE DO SUL

FACULDADE DE TECNOLOGIA DE GRAVATAÍ

FATEG | Gravataí - RS | 51 484.1464 | www.faculdadeqi.com.br | HENRIQUE@ESCOLAQI.COM.BR

atividades desenvolvidas

- Apresentações culturais
- Oficinas
- Atividades sociais, pedagógicas e culturais

depoimento

“É muito importante a integração da faculdade com os moradores. A comunidade tem que perceber a faculdade como um braço seu, algo que realmente contribua para a qualidade de vida das pessoas, e é o que está acontecendo aqui.”

Sérgio Stasinski
Prefeito de Gravataí

RIO GRANDE DO SUL

FACULDADE DE TECNOLOGIA SAINT PASTOUS

FSP | Porto Alegre - RS | 51 3219.3699 | www.saintpastous.org.br | secretaria@saintpastous.org.br

atividades desenvolvidas

- Atividades de recreação e entretenimento



atividades desenvolvidas

RIO GRANDE DO SUL

FACULDADE MONTEIRO LOBATO

FATO | Porto Alegre - RS | 51 3228.7011 | www.fato.edu.br | fato@monteirolobato.com.br

- Adoção de canteiro em praça pública
- Consultoria jurídica
- Doação de mudas de folhagens
- Oficina sobre cálculos trabalhistas
- Oficina sobre finanças pessoais
- Oficina sobre demonstrações contábeis
- Oficina sobre orçamento pessoal e familiar
- Oficina: *Redução de danos - prazer, riscos e estratégias*
- Palestra e oficina sobre carga tributária

depoimento

“Foi fantástica a abertura das portas das Faculdades Monteiro Lobato para a comunidade, a qual levou esclarecimentos em várias áreas da administração e ciências contábeis, permitindo com que os participantes não só conhecessem a FATO, como também soubessem de todas as atividades e capacidades que ela tem a contribuir com a sociedade.”

Aline Stolz
Assistente Operacional

RIO GRANDE DO SUL

UNIVERSIDADE DA REGIÃO DA CAMPANHA

URCAMP | Bagé- RS | 53 242.8244 Ramal 222 | www.urcamp.tche.br | urcamp@urcamp.tche.br

atividades desenvolvidas

- Atenção ao grupo dos ostomizados



atividades desenvolvidas

RIO GRANDE DO SUL

UNIVERSIDADE DE CAXIAS DO SUL

UCS | Caxias do Sul - RS | 54 218.2143 | www.ucs.br | ewilbert@ucs.br

- Apresentações artísticas de arte circense e danças místicas
- Oficinas de arte circense e de danças místicas

depoimento

“A oficina de arte circense desenvolve a auto-estima, a consciência do coletivo e valoriza o trabalho em equipe. Os participantes desenvolvem suas habilidades levando à população de todas as idades a oportunidade de lembrar que, a qualquer hora, uma criança pode ser despertada dentro de cada pessoa. Este é o diferencial do circo.”

Luis Fraga
Professor de Arte Circense



RIO GRANDE DO SUL

UNIVERSIDADE LUTERANA DO BRASIL

ULBRA | Canoas - RS | 51 477.4000 | www.ulbra.br | auditoriag@ulbra.br

atividades desenvolvidas

- Aconselhamento econômico financeiro
- Jogos pedagógicos
- Avaliação de acuidade visual
- Avaliação de IMC
- Avaliação respiratória
- Comunicação e responsabilidade social
- Orientações sobre empregabilidade
- Limpeza de pele
- Dicas de como abrir e manter uma empresa
- Atividades de desenho, pintura e outros
- Literatura infantil
- Orientação jurídica
- Orientação profissional
- Prevenção e orientação dentária
- Dicas de cuidados com a saúde dos animais
- Aferição de pressão arterial
- Controle de glicemia
- Orientação na prevenção de DSTs

depoimento

“É de extrema importância os trabalhos realizados no Dia da Responsabilidade Social, pois dessa forma a comunidade é favorecida com serviços gratuitos de qualidade, além de divulgar os trabalhos que são realizados na instituição.”

Evelin C Azevedo
Medica Veterinária



SANTA CATARINA

CENTRO UNIVERSITÁRIO LEONARDO DA VINCI

UNIASSELVI | Indaial - SC | 47 3281.9000 | www.asselvi.com.br | jose tafner@asselvi.com.br

atividades desenvolvidas

- Brinquedoteca para pessoas portadoras de necessidades especiais
- Dança para pessoas portadoras de necessidades especiais
- Oficinas artísticas para pessoas portadoras de necessidades especiais
- Passeio no campus com pessoas portadoras de necessidades especiais
- Pula-pula para pessoas portadoras de necessidades especiais
- Atividades recreativas para pessoas portadoras de necessidades especiais

depoimento

“Esse movimento nacional busca mostrar à sociedade todo o trabalho e todo o empenho que as instituições de ensino superior vêm prestando à sociedade, e principalmente nas regiões onde estão localizadas.”

José Tafner
Reitor



SANTA CATARINA

FACULDADE ESTÁCIO DE SÁ DE SANTA CATARINA

FESSC | São José - SC | 48 3381.8000 | www.sc.estacio.br | ded@estacio.br

atividades desenvolvidas

- Orientação jurídica
- Orientações para hábitos de vida saudável
- Massoterapia
- Exercícios terapêuticos
- Caminhada orientada
- Oficina da voz
- Oficina de postura
- Ações de sensibilização sobre reciclagem de lixo
- Direito do consumidor
- Divulgação sobre a importância da boa comunicação
- Divulgação do estatuto do idoso
- Programa de bolsas de estudo
- Cobertura jornalística
- Orientações sobre saúde vocal
- Orientações sobre saúde auditiva
- Orientação profissional

depoimento

“Atingimos os objetivos de prestar serviço à comunidade e também de mostrar as iniciativas dos cursos.”

Rita de Cassia Teodoroski
Fisioterapeuta



SANTA CATARINA

FACULDADE DE CIÊNCIAS SOCIAIS DE FLORIANÓPOLIS

FCSA | Florianópolis - SC | 48 235.2600 | www.cesusc.com.br | cesusc@cesusc.com.br

atividades desenvolvidas

- Projeto conciliadores de conflitos e litígios

SANTA CATARINA

FACULDADE DE TECNOLOGIA SÃO CARLOS

FATESC | Joinville - SC | 47 3436.3333 | www.fatesc.com.br | extensao@fatesc.com.br

atividades desenvolvidas

- Aprendizagem de operações básicas de informática e internet
- Palestras de preservação do meio ambiente
- Declaração anual de isentos
- Escola de dança
- Comemoração do dia da criança
- Projeto de incentivo à leitura
- Contação de histórias
- Trote solidário
- Arrecadação de alimentos



SANTA CATARINA

FACULDADE EXPONENCIAL

FIE | Chapecó - SC | 49 3322.5882 | www.exponencial.br | jeferson@exponencial.br

atividades desenvolvidas

- Mateada jurídica

depoimento

“A mateada jurídica é um evento que deve ocorrer sempre. Ela é importante porque as pessoas da comunidade como eu têm acesso a informações na hora. Além disso, podemos tomar um delicioso chimarrão e conversar com os alunos e professores.”

Simone Lindenmayr
Funcionária Pública



atividades desenvolvidas

- Educação ambiental
- Saúde bucal
- Orientação sobre verminoses
- Orientação sobre dsts
- Teste de glicemia
- Aferição de pressão arterial
- Avaliação de índice de massa corporal
- Prevenção da hipertensão
- Prevenção contra acidentes domésticos
- Avaliação de acuidade visual
- Orientação sobre uso correto de medicamentos

depoimento

“O evento foi muito importante para mostrar aos nossos acadêmicos que a população realmente necessita de atividades dessa natureza. Ressalto também que nesse momento os acadêmicos puderam entrar em contato direto com a prática da profissão que escolheram para seu futuro, aumentando assim a responsabilidade de cada um perante a sua profissão e a sociedade.”

Ricardo Duarte



atividades desenvolvidas

- Atividades lúdicas e recreativas para idosos
- Apresentações artísticas para idosos

depoimento

“Gostei muito da festa, e foi uma das festa que mais gostei até hoje.”

Catarina
Aposentada

SANTA CATARINA

FACULDADE JANGADA

FJ | Jaraguá do Sul - SC | 47 371.0202 | www.faculdadejangada.com.br | academica@faculdadejangada.com.br

SANTA CATARINA

FACULDADE METROPOLITANA DE GUARAMIRIM

FAMEG | Guaramirim - SC | 47 3373.2000 | www.fameg.edu



SANTA CATARINA

FACULDADE SÃO LUÍS

FSL | Brusque - SC | 47 3396.7919 | www.faculdadesaoluiz.edu.br | fsl@faculdadesaoluiz.edu.br

atividades desenvolvidas

- Palestra
- Cantos
- Atividades lúdicas
- Café festivo

depoimento

“Fiquei muito emocionada ao olhar para os rostos daquelas senhoras sentadas diante de nós e ver suas fisionomias cansadas, envelhecidas, mas sedentas de vida. Creio que atingimos nosso objetivo, que foi o de proporcionar um momento de reflexão, criatividade, espiritualidade e lazer aquelas senhoras que estão em um estágio da vida no qual precisam ser cuidadas e amparadas.”

Marialva Spengler
Professora



SANTA CATARINA

FACULDADE SINERGIA

SINERGIA | Navegantes - SC | 47 3319.3525 | www.sinergia.edu.br/ | sinergia@sinergia.edu.br

atividades desenvolvidas

- Palestras sobre empreendedorismo
- Apresentação de bandas
- Atividades de interação social
- Oficina de arte
- Oficinas pedagógicas
- Oficina de robótica
- Consultas junto ao INSS
- Assessoria jurídica
- Orientações na área de saúde
- Exame de diabetes
- Aferição de pressão arterial
- Teste de acuidade visual

depoimento

“Estar envolvida nas atividades organizadas para este dia, causaram transformações na minha vida pessoal. São atitudes como estas que proporcionam a transformam a sociedade. Parabéns para todos que fizeram parte deste dia.”

Professora



atividades desenvolvidas

depoimento

SANTA CATARINA

INSTITUTO BLUMENAUENSE DE ENSINO SUPERIOR

IBES | Blumenau - SC | 47 3222.2919 | www.unibes.edu.br | ibes@unibes.edu.br

- Projeto de extensão, educação, esporte e sociedade

“O Projeto Esporte e Cidadania promovido pelo IBES é um exemplo a ser seguido. Mostra o quanto nossas instituições de ensino estão cada vez mais preocupadas com a formação dos jovens cidadãos e sua capacitação para o mundo.”

Rodrigo Ramos
Produtor Cultural

4052



atividades desenvolvidas

depoimento

SANTA CATARINA

INSTITUTO DE ENSINO SUPERIOR DE JOINVILLE

IESVILLE | Joinville - SC | 47 3453.2828 | www.iesville.com.br | cissie@iesville.com.br

- Comemoração do Dia Nacional da Juventude

“As IES particulares fazem trabalhos ótimos que nem sempre são conhecidos pela comunidade. Por este motivo ações como estas devem ser realizadas em maior número e com um envolvimento maior da comunidade. Com este evento oferecemos momentos felizes para todos.”

Margariane Elisabeth Bussmann Witt
Diretora de Ensino

SANTA CATARINA

INSTITUTO SUPERIOR TUPY

IST | Joinville - SC | 47 461.0243 | www.sociesc.com.br/ensino/ist/index.htm | ist@sociesc.com.br

atividades desenvolvidas

- Apresentação de trabalhos
- Museu de consciência ambiental e artes
- Orientação tecnológica profissional
- Atividade de reciclagem de materiais plásticos e confecção de brinquedos
- Projeto Robô em Ação
- Projeto Trilha do Conhecimento
- Aplicação de princípios básicos de reciclagem de materiais plásticos



CENTRO-OESTE





DISTRITO FEDERAL

CENTRO UNIVERSITÁRIO DE BRASÍLIA

UNICEUB | Brasília - DF | 61 3340.1600 | www.uniceub.br | assessoria.extensao@uniceub.br

atividades desenvolvidas

- Alongamento em grupo
- Apresentação musical
- Cirandas ao ar livre para crianças
- Atividades de educação ambiental
- Exposição do curso de Geografia
- Atividades de recreação para crianças
- Massoterapia
- Orientação postural
- Orientações à saúde
- Peça teatral para crianças
- Apresentação musical
- Verificação de pressão arterial

depoimento

“Existe uma troca entre a Instituição e a comunidade, é um momento de retribuição social, onde a Instituição se preocupa com a comunidade. Suscita na comunidade um desejo por uma graduação. Deve ter mais eventos dessa natureza, pela responsabilidade e respeito entre os alunos e professores que trabalham, sendo uma Instituição forte com unidade de ação.”

Prof^a Neide Fonseca
Diretora do Ciclo Básico do UniCEUB



DISTRITO FEDERAL

FACULDADE DE CIÊNCIAS TECNOLÓGICAS E SOCIAIS

FACITEC | Brasília - DF | 61 3356.4982/3356.5043/3356.8150 | www.facitec.br | facitec@facitec.br

atividades desenvolvidas

- Atendimento jurídico
- Atendimento pedagógico
- Palestra sobre cidadania
- Gerenciamento de pequenos negócios
- Inclusão digital
- Oficina de moda
- Oficina de astronomia
- Oficina de auto-estima
- Oficina de dança e expressão corporal
- Oficina de desenho
- Oficina de desenvolvimento escolar
- Oficina de fotografia
- Oficina de jardinagem
- Oficina de primeiros socorros
- Oficina de telejornal
- Oficina para escritores

depoimento

“A iniciativa da faculdade é muito louvável, a atitude de mobilizar tantas pessoas em prol de uma comunidade e fazer parte desta mobilização é gratificante. São diversas áreas possibilitando mais conhecimento para a comunidade.”

Felipe Rodrigues
Aluno de Administração em Marketing Facitec e voluntário

DISTRITO FEDERAL

FACULDADE DE TECNOLOGIA ROGACIONISTA

ROGA | Brasília - DF | 61 301.5482 | www.rogacionista.edu.br | faculdade@roga.com.br

atividades desenvolvidas

- Projeto de incentivo ao esporte



DISTRITO FEDERAL

FACULDADE EVANGÉLICA DE BRASÍLIA

FE | Taguatinga - DF | 61 3491.1629 | www.fe.edu.br | projetomaosamigas@fe.edu.br

atividades desenvolvidas

- Doação de donativos
- Doação de brinquedos
- Cadastro das crianças
- Projeto *Melhor amigo*

depoimento

“Foi maravilhoso como aluna, me unir a instituição para levar um pouco de alegria á crianças tão carentes. Isso é mais que uma obrigação, é um ato de amor ao próximo.”

Greice Gonçalves
Aluna



DISTRITO FEDERAL

FACULDADE JESUS MARIA JOSÉ

FAJESU | Brasília - DF | 61 354.1838 | www.fajesu.com.br | coordacad@fajesu.com.br

atividades desenvolvidas

- Estande da instituição com histórico e cursos oferecidos
- Exposição de livros, antiquários, bijuterias, confecções
- Apresentação de banda musical
- Serviços de utilidade pública
- Gastronomia
- Apresentação de shows
- Oficinas

depoimento

“Por ser uma instituição religiosa, neste evento ela busca os valores da mão de obra da comunidade e, assim, possibilitá-la a conhecer o nosso ensino. É o momento de conhecer a comunidade e esta conhecer a instituição.”

Maria Orlene Campos dos Santos
Telefonista



DISTRITO FEDERAL

FACULDADE MICHELANGELO

MICHELANGELO | Brasília - DF | 61 3323.4168

www.michelangelo.edu.br | faculdademichelangelo@michelangelo.edu.br

atividades desenvolvidas

- Atividades recreativas
- Mini-curso de informática
- Cursos de língua espanhola e de língua inglesa

depoimento

“É importante as crianças terem contato com outras línguas, pois este aprendizado também serve de incentivo ao estudo do inglês e do espanhol no dia-a-dia escolar. Para nossos alunos, além de ser um treinamento dos métodos de ensino, é um apaixonante exercício de cidadania.”

Eloisa Pilati

Coordenadora do curso de Letras



DISTRITO FEDERAL

FACULDADE MULTIEDUCATIVA

MULTIEDUCATIVA | Brasília - DF | 61 379.1213

www.multieducativa.com.br | secretaria@multieducativa.com.br

atividades desenvolvidas

- Acesso à internet
- Atividades lúdico-pedagógicas
- Campanha de prevenção bucal
- Corte de cabelo
- Curso de libras
- Curso de maquiagem
- Exposição de banners fotos e trabalhos
- Inclusão digital
- Recadastramento do CPF
- Sessão de vídeo
- Verificação de pressão arterial

depoimento

“O propósito foi alcançado e considerado que foi bastante positivo ao mobilizar os vários seguimentos da faculdade, que se colocou a disposição da comunidade local, desenvolvendo atividades nas áreas de cultura, educação, lazer e saúde e ainda, deu visibilidade aos trabalhos sociais desenvolvidos no decorrer do ano, na instituição.”

Elmano Ferreira

Dirigente



atividades desenvolvidas

- Palestra sobre contabilidade
- Palestra sobre responsabilidade social nas empresas
- Palestra sobre finanças pessoais
- Palestra sobre desenvolvimento pessoal e sucesso profissional
- Palestra sobre microcrédito
- Elaboração de planos de negócio para pequena e média empresa
- Exposição fotográfica
- Palestra sobre gestão de fluxo de caixa
- Noções de direito da criança e do adolescente
- Noções de direito de família

depoimento

“O Dia da Responsabilidade Social foi fundamental para o envolvimento dos mais diversos integrantes da instituição em prol do bem comum da sociedade.”

Daniel Sanches Ximenes
Professor

DISTRITO FEDERAL

FACULDADE SANTA TEREZINHA

FAST | Brasília - DF | 61 475.2244 | www.fast.br | fast@fast.br

atividades desenvolvidas

- Acompanhamento e reforço escolar
- Alfabetização de jovens e adultos
- Apresentação de banda marcial
- Grupo de teatro
- Introdução à informática



DISTRITO FEDERAL

FACULDADES INTEGRADAS DA TERRA DE BRASÍLIA

FTB | Recanto das Emas - DF | 61 3333.9100 | www.ftb.br | info@ftb.edu.br

atividades desenvolvidas

- Atividades lúdicas
- Concurso: *Redação e Desenho*
- Palestra sobre a profissão de zootecnista
- Palestra sobre violência em criança e adolescente
- Projeto FTBBio

depoimento

“Eu fiquei surpreso com a participação da comunidade. Houve uma integração muito grande e acredito que tem de ser isso mesmo: a sociedade inserida naquilo que pode ser seu próprio futuro, que é a educação.”

Junio Oliveira
Soldado



DISTRITO FEDERAL

INSTITUTO SUPERIOR DE EDUCAÇÃO PAULO MARTINS

IESPAM | Brasília - DF | 61 487.7100 | www.espam.edu.br | faculdades@espam.edu.br

atividades desenvolvidas

- Lazer social, cultural e desporto
- Torneio de futebol
- Almoço fraternal

depoimento

“Foi uma experiência ímpar poder participar da festa do idoso, onde pude perceber a animação e a participação dos mesmos em todas as atividades como danças, palestras, limpeza de pele, entre muitas coisas. Percebemos que alegria e diversão não tem idade!”

Noemia Agelica S. Rocha
Estudante



DISTRITO FEDERAL

UNIÃO EDUCACIONAL DE BRASÍLIA

UNEB | Brasília - DF | 61 3445.3370 | www.uneb.com.br | uneb@uneb.com.br

atividades desenvolvidas

- Lazer social, cultural e desporto
- Torneio de futebol
- Almoço fraternal



atividades desenvolvidas

GOIÁS

CENTRO UNIVERSITÁRIO DE ANÁPOLIS

UNIEVANGÉLICA | Anápolis - GO | 62 3310.6600
www.unievangelica.edu.br | unievangelica@unievangelica.edu.br

- Teste de acuidade visual
- Aferição de pressão arterial
- Agendamento oftalmológico
- Oficina de aproveitamento dos alimentos
- Realização de ART
- Atendimento ao consumidor
- Atendimento de urgência odontológico
- Atendimento para estrias e celulite
- Atendimentos de primeiros socorros
- Avaliação da pressão arterial
- Avaliação funcional
- Bingo educativo

depoimento

“É uma iniciativa ímpar, porque é uma oportunidade dos alunos trabalharem com a comunidade e a comunidade também sai beneficiada. Os alunos aprendem pela diversidade de pacientes. A vontade de ajudar é contagiante.”

Lúcia Coelho Garcia Pereira
Professora



atividades desenvolvidas

GOIÁS

CENTRO UNIVERSITÁRIO DE GOIÁS Uni-anhangüera

UNI-ANHANGÜERA | Goiânia - GO | 62 246.1400 | www.anhanguera.edu.br | anhanguera@fach.br

- Aferição de pressão arterial
- Assistência jurídica
- Atividades recreativas para crianças e adultos
- Brinquedoteca
- Confeção de book digital
- Exposição de cosméticos
- Formulação de sabonetes artesanais
- Medição da taxa de glicemia
- Oficina de customização
- Oficinas de corte de cabelo
- Preservação da natureza
- Ciclo de palestras

depoimento

“Todas as atividades que possam envolver a comunidade fazendo com que a academia esteja presente no dia-a-dia é uma atividade saudável, importante e de extrema valia para a Instituição. Aproxima as pessoas, valida o conhecimento e nos traz, pelo menos, a sensação de dever cumprido.”

Mayra Caiado Paranhos
Professora

GOIÁS

FACULDADE ALVES FARIA

ALFA | Goiânia - GO | 62 272.5000 | www.alfa.br | alfa@alfa.br

atividades desenvolvidas

- Assessoria jurídica
- Assessoria contábil
- Pintura
- Contação de histórias
- Orientação sobre mundo do trabalho
- Elaboração de currículos
- Palestras comunitárias
- Lazer e recreação
- Missa em homenagem a Nossa Senhora Aparecida

GOIÁS

FACULDADE DE CIÊNCIAS E EDUCAÇÃO SENA AIRES

FACESA | Valparaíso de Goiás - GO | 61 627.4200

www.senaaires.com.br | facesa@senaaires.com.br; claudio@senaaires.com.br

atividades desenvolvidas

- Oficinas culturais
- Palestras
- Atividade de reabilitação
- Consulta de enfermagem
- Teste de glicemia capilar

GOIÁS

FACULDADE DE EDUCAÇÃO E CIÊNCIAS HUMANAS DE ANICUNS

FECHA | Anicuns - GO | 64 564.1499 | www.faculdadeanicuns.edu.br | faculdadeanicuns@hotmail.com

atividades desenvolvidas

- Assessoria a empresas
- Assistência jurídica
- Atividades físicas e de lazer para a Terceira Idade
- Campanha de doação de sangue
- Capoeira
- Curso de libras
- Distribuição de preservativos
- Doação de alimentos não perecíveis
- Exames de teste de glicose
- Exposição de artes
- Controle da hipertensão através da atividade física
- Inclusão digital
- Karatê como inclusão social
- Tipagem sanguínea
- Vacinação



GOIÁS

FACULDADE JK VALPARAÍSO

Valparaíso de Goiás - GO | 61 627.1440

www.faculdadejk.com.br | sec_valparaiso@faculdadejk.com.br

atividades desenvolvidas

- Desenhos e brincadeiras
- Oficinas pedagógicas
- Palestras de DSTs
- Verificação de pressão arterial
- Teatro de fantoches

GOIÁS

FACULDADE LATINO AMERICANA

FLA | Anápolis - GO | 62 3098.3838/311.4496

www.latinamericana.edu.br | odilon@latinamericana.edu.br

atividades desenvolvidas

- Teste de glicemia
- Tipagem sanguínea
- Avaliação antropométrica
- Ensino de técnicas básicas de defesa pessoal para adultos
- Aprendendo e brincando na língua inglesa
- Oficina de origami
- Atendimento jurídico
- Atividades recreativas
- Divulgação do evento
- Cortes de cabelo
- Recreação orientada para crianças
- Orientação quanto a confecção de currículos
- Orientação para criação de novos negócios
- Exposição de imagens
- Avaliação postural
- Passeio turístico guiado



GOIÁS

FACULDADE LIONS

FAC-LIONS | Goiânia - GO | 62 3211.1151 | www.unilions.org | unilions@unilions.org

atividades desenvolvidas

- Apresentações artísticas
- Recreação
- Atendimentos em oftalmologia

depoimento

“O evento superou as expectativas e o grau de satisfação foi muito alto. A participação do corpo discente será cada vez maior.”

Sônia Maria Barros Galvão
Professora | Diretora Acadêmica

GOIÁS

FACULDADE MONTES BELOS

FMB | São Luís de Montes Belos - GO | 64 671.2814 | www.fmb.edu.br | aeco@fmb.edu.br

atividades desenvolvidas

- Trote solidário



GOIÁS

FACULDADE SUL-AMERICANA

FASAM | Goiânia - GO | 62 3219.4000/4024 | www.fasam.com.br | isabel@fasam.com.br

atividades desenvolvidas

- Aferição de pressão arterial
- Brinquedoteca
- Oficina de leitura
- Entrega do prêmio de redação
- Oficina de desenho
- Oficina de biscuit
- Arrecadação de alimentos não perecíveis

depoimento

“A responsabilidade social é transparência e ética. A relação ética da IES com seus funcionários pode ser avaliada pela festa de encerramento do evento Dia Nacional da Responsabilidade Social. Parabéns a Fasam.”

Paola Antonacio
Arquiteta

GOIÁS

FACULDADES INTEGRADAS DO PLANALTO CENTRAL

FIPLAC | Luziânia - GO | 61 3615.3000 | fiplac@fiplac.br

atividades desenvolvidas

- Atividades voltadas para o ensino superior



GOIÁS

INSTITUTO DE ENSINO SUPERIOR DE RIO VERDE

IESRIVER | Rio Verde - GO | 64 621.3539

www.faculdadeobjetivo.com.br | adriana@faculdadeobjetivo.com.br

atividades desenvolvidas

- Entrega de computadores
- Palestras sobre higiene pessoal
- Palestras sobre saúde bucal
- Aferição de pressão arterial
- Campanha publicitária para abrigo dos idosos
- Medição de glicemia
- Jogos recreativos
- Doação de material elétrico e pintura
- Informatização de entidades filantrópicas

depoimento

“Responsabilidade social é ajudar o próximo nas suas dificuldades, isso é o que a Faculdade Objetivo proporciona aos acadêmicos do curso de Administração de Empresas a oportunidade de por em prática projetos desenvolvidos em entidades de Rio Verde, dando a nós o espírito de solidariedade e satisfação.”

Kelliany Bueno de Queiro
Estudante



GOIÁS

INSTITUTO LUTERANO DE ENSINO SUPERIOR DE ITUMBIARA

ILES | Itumbiara - GO | 64 3433.6500 | www.ulbra.itumbiara.com.br | ilesitumbiara@ulbra.br

atividades desenvolvidas

- Seminário de responsabilidade social
- Fórum de discussões sócio-ambientais
- Promoção da cidadania

depoimento

“Os objetivos da aldeia foram atingidos. Houve uma grande procura pelos serviços oferecidos na aldeia, e como tinham muita gente algumas pessoas demoravam para encontrar alguns serviços, como a assessoria do Naic, falar com os promotores, orientação do programa sentila, dentre outros.”

Professor Moisés Lemos
Professor



atividades desenvolvidas

GOIÁS

UNIVERSIDADE DE RIO VERDE

FESURV | Rio Verde - GO | 64 620.2206 | www.fesurv.br | fesurv@fesurv.br

- Prática de atividades esportivas
- Dança
- Recreação
- Análise corporal
- Palestras com enfoque na pediatria, endocrinologia e geriatria
- Jogos pedagógicos
- Aferição de pressão arterial
- Prevenção de doenças de pele
- Avaliação nutricional
- Palestra para idosos
- Divulgação zoonose
- Medidas antropométricas

depoimento

“O Dia da Responsabilidade Social permite que a comunidade interaja com o conhecimento produzido na universidade. É gratificante podermos responder aos questionamentos da população e termos a oportunidade da vivência prática da formação.”

Mara Rubia
Farmacêutica



atividades desenvolvidas

GOIÁS

UNIVERSIDADE SALGADO DE OLIVEIRA Campus Goiânia

UNIVERSO | Goiânia - GO | 62 3238.3070 | www.universo.br | dirextensao@go.universo.edu

- Doação de papel para o hospital
- Oficinas de aplicabilidade dos textos no vestibular
- Orientação jurídica
- Taxas de glicose
- Aferição de pressão arterial
- Recreação na Terceira Idade
- Atendimento em enfermagem
- Teste de glicemia
- Vacinação de crianças
- Assessoria em gestão de pequenas propriedades rurais
- Corte de cabelo
- Brincadeiras educativas
- Bazar
- Ensinando a prevenção
- Feira de matemática
- Fórum da paz

depoimento

“O trabalho social desenvolvido no parque Tremendão pelos estudantes do curso de enfermagem, representa para todos muito mais que uma avaliação, além de nos desenvolver enquanto profissionais nos mostrou a importância da responsabilidade social, que especialmente na enfermagem está sempre presente.”

Leticia do Amparo
Estudante de Enfermagem

MATO GROSSO

FACULDADE CATÓLICA DOM AQUINO DE CUIABA

FAC | Cuiaba - MT | 65 3661.1700 | pemorales@terra.com.br

atividades desenvolvidas

- Oratório Salesiano Santo Antônio
- Atendimento de aldeias indígenas

depoimento

“A Faculdade Católica Rainha da Paz e o curso de Educação Física estão de parabéns pela iniciativa de trazer até a comunidade alternativas de esporte e lazer, afinal, todos precisamos. Sempre é bom termos coisas novas nas nossas escolas. Vejo como os alunos ficam alegres e empolgados quando aparece alguma novidade. Espero que tenha algo para capacitar nossos professores em breve. A todos desejo muito sucesso.”

Lúcia Sperandio Carvalho
Professora da Rede Pública de Ensino



MATO GROSSO

FACULDADE CATÓLICA RAINHA DA PAZ DE ARAPUTANGA

FCARP | Araputanga - MT | 65 261.1314 | www.fcarp.edu.br | rpaz@terra.com.br

atividades desenvolvidas

- Projeto Atletismo Itinerante nas Escolas
- Palestra sobre educação fiscal

MATO GROSSO

FACULDADE DE CIÊNCIAS JURÍDICAS E SOCIAIS APLICADAS DE PRIMAVERA DO LESTE

UNICEN | Primavera do Leste - MT | 66 3498.4605 | www.unicen.edu.br | comunicacao@unicen.edu.br

atividades desenvolvidas

- Limpeza do rio Traíras
- Parada Ecológica
- Serviços de saúde
- Aferição de pressão arterial
- Tipagem sanguínea
- Massagem terapêutica

MATO GROSSO

FACULDADE DE CIÊNCIAS SOCIAIS DE GUARANTÃ DO NORTE

FCSGN | Guaranta do Norte - MT | 66 3552.1965/3449

www.uniflor.edu.br | processomec@vspmail.com.br

atividades desenvolvidas

- Aulas de reforço em Português e Matemática
- Cineminha pedagógico
- Oficinas pedagógicas
- Corte de cabelo
- Orientações sobre epidemias locais e regionais
- Recreação pedagógica
- Dicas e orientações sobre a higiene bucal



MATO GROSSO

FACULDADE DE EDUCAÇÃO DE TANGARÁ DA SERRA

FACEDUTS | Tangará da Serra - MT | 65 3326.4650 | Site: facitec@terra.com.br

atividades desenvolvidas

- Mostra de pesquisas e materiais didáticos

depoimento

“Participar do Dia da Responsabilidade Social do Ensino Superior Particular é um desafio e um compromisso que assumimos pelo fortalecimento de nosso setor, dando maior notoriedade aos trabalhos e projetos sociais que temos assumidos nestes dezoito anos de instituição na comunidade regional.”

Vera Cristina de Quadros
Pedagoga | Coordenadora do Faculdade



MATO GROSSO

FACULDADE DE LUCAS DO RIO VERDE

FVERDE | Lucas do Rio Verde - MT | 65 3549.4646

www.faculdadeuniverde.edu.br | nppge@faculdadeuniverde.edu.br

atividades desenvolvidas

- Exibição de filmes infantis
- Arrecadação de brinquedos
- Mesário voluntário
- Palestra acadêmica
- Visitas técnicas de estudo agro-industrial



atividades desenvolvidas

MATO GROSSO

FACULDADE TELES PIRES

UNITEP | Itauba - MT | 66 3561.1602 | www.unitep.edu.br | webmaster@unitep.edu.br

- Assessoria jurídica
- Inclusão digital
- Oficina de pintura
- Recadastramento de CPF



atividades desenvolvidas

MATO GROSSO

FACULDADES CATHEDRAL DE BARRA DO GARÇAS

Barra do Garças - MT | 66 3401.4003 | www.cathedral.edu.br |

- Aferição de pressão arterial
- Aprendizagem de xadrez
- Atendimento clínico de pequenos animais
- Atividades físicas para Terceira Idade
- Atividades lúdico-pedagógicas
- Brincadeiras
- Cantigas e dança
- Apresentação de filmes
- Contadores de histórias
- Corte de cabelo
- Dinâmicas e práticas em inglês
- Fotocópia de documentos
- Identificação de tipo sanguíneo
- Orientação sobre elaboração de currículo
- Sala de leitura para crianças
- Orientações do estatuto do idoso
- Orientações jurídicas
- Plantio de árvores
- Recadastramento de CPF
- Orientações de saúde e higiene bucal
- Orientação psicopedagógica para famílias

depoimento

“Esta ação desenvolvida pelas Faculdades Cathedral beneficia a comunidade, proporcionando maior integração. É a nossa oportunidade de resolver problemas, proporcionar recreação e educação. Atividades deste nível mostram à população que todos têm seus direitos e pessoas que se preocupam com elas.”

Shyrlene A. T. Rômulo
Universitária



atividades desenvolvidas

depoimento

MATO GROSSO

FACULDADES INTEGRADAS DE RONDONÓPOLIS

FAIR | Rondonópolis - MT | 66 411.0500 | www.unir-roo.br | fair@unir-roo.br

- Workshop de carreiras

“Excelente a iniciativa para a realização desse tipo de evento. Tivemos o empenho de professores, pessoal técnico-administrativo, alunos para que o evento obtivesse o sucesso que teve. São ações como essa, somadas às demais atividades desenvolvidas na e pela instituição que as FAIR adquiriram o conceito de excelência no ensino e na aprendizagem, na comunidade de Rondonópolis e cidades vizinhas.”

Edilene Reis Machado
Professora



atividades desenvolvidas

MATO GROSSO

FACULDADES UNIDAS DO VALE DO ARAGUAIA

FATEV | Barra do Garças - MT | 66 401.1602 | www.univar.edu.br | cesb@univar.edu.br

- Aferição de pressão arterial
- Tipagem sanguínea
- Arrecadação de alimentos
- Atendimento psicológico
- Atividades recreativas e pedagógicas
- Brinquedos e palhaços
- Corte de cabelo
- Declaração anual de isento de pessoa física
- Oficina de artesanato
- Palestra sobre segurança digital
- Palestra sobre DSTs
- Panfletagem sobre diversas doenças
- Apresentação de vídeos
- Serviço de manicure
- Exposição de fotos
- Galinhada dançante para Terceira Idade



atividades desenvolvidas

MATO GROSSO DO SUL

CENTRO UNIVERSITÁRIO DA GRANDE DOURADOS

UNIGRAN | Dourados - MS | 67 411.4141 | www.unigran.br | webmaster@unigran.br

- Atividades esportivas
- Palestra sobre a importância do biólogo
- Ações de medicina veterinária
- Atendimento ao público
- Atendimento domiciliar ao paciente acamado
- atendimentos especiais
- Atividade de jornalismo e publicidade
- Exames laboratoriais
- Brinquedoteca
- City tour
- Contação de histórias
- Cuidados e prevenções necessárias
- Orientação postural

depoimento

“Este evento é de suma importância para nossa comunidade pois é um momento onde a instituição particular de ensino tem a oportunidade de demonstrar seus projetos de ações e de responsabilidade social, na qual desenvolve com o auxílio dos professores, acadêmicos e principalmente em benefício a toda sociedade, em especial a comunidade carente.”

ElizabeteBorges



atividades desenvolvidas

MATO GROSSO DO SUL

CENTRO UNIVERSITÁRIO DE CAMPO GRANDE

UNAES | Campo Grande - MS | 67 3316.6000 | www.unaes.br | sandra@unaes.br

- Atendimento jurídico
- Leitura e informações do cotidiano
- Declaração de isenção de imposto de renda
- Mesa redonda sobre América Latina
- Seminário sobre direção defensiva

MATO GROSSO

FACULDADE DE ADMINISTRAÇÃO DE FÁTIMA DO SUL

FAFS | Fátima do Sul - MS | 67 467.1307 | www.fifasul.br | apn@fifasul.br

atividades desenvolvidas

- Atividades de lazer
- Jogos
- Apresentação de ginástica
- Aferição de pressão arterial
- Orientações para uma vida saudável
- Apresentação de música, poesia
- Contação de histórias



MATO GROSSO DO SUL

FACULDADE DE AMAMBAI

FIAMA | Amambai - MS | 67 3481.1355 | www.fiama.edu.br | atendimento@fiama.edu.br

atividades desenvolvidas

- Aferição de pressão arterial
- Aferição de índice glicêmico
- Apresentações artísticas
- Aulas de tai chi chuan
- Declaração de isento de imposto de renda
- Exposição de trabalhos acadêmicos
- Feirinha da livre iniciativa
- Orientações jurídicas
- Palestra sobre a criança e seus limites
- Projeção de filmes infantis
- Recreação e jogos
- Contação de estórias
- Sala de modelagem
- Palestra sobre cuidados para segurança no trânsito
- Palestra sobre primeiros socorros
- Palestra sobre conselho tutelar
- Palestra sobre o câncer de mama e o auto-exame

depoimento

“Todos os participantes, em depoimento, afirmaram que as atividades atenderam a todas as faixas etárias e que o evento propiciou uma experiência nova, levando os alunos a participarem de atividades sociais que os estimularam à prática cidadã, melhorando a visão de sociedade, para a aplicação na vida profissional.”

Neli Neves Carvalho
Professora FIAMA



MATO GROSSO

FACULDADE DE ADMINISTRAÇÃO DE CHAPADÃO DO SUL

FACHASUL | Chapadão do Sul - MS | 67 562.2907/562 2703
www.fachasul.com.br | soeco@brturbo.br

atividades desenvolvidas

- Arrecadação de alimentos
- Orientação de higiene bucal
- Orientação de micro e pequenas empresas
- Exercício de cidadania

depoimento

“Foi de grande valia o projeto de responsabilidade social da FACHASUL 2006, onde diversas pessoas da comunidade participaram e tiveram serviços gratuitos, concretizando assim a preocupação que a FACHASUL tem não somente com a educação, mas também, para com o bem estar da sociedade.”

Alessandra Conforte
Professora

FACULDADE ESTÁCIO DE SÁ DE CAMPO GRANDE

FESCG | Campo Grande - MS | 67 3341.8811 | www.fes.br | jcfernandes@fes.br

atividades desenvolvidas

- Projeto idoso ativo
- Oficinas de artesanato
- Curso de dança
- Curso de informática básica
- Confraternizações
- Avaliação de pressão arterial
- Avaliação antropométrica
- Educação em saúde



FACULDADES INTEGRADAS DE TRÊS LAGOAS

AEMS | Três Lagoas - MS | 67 3521.4761 / 3521.9218 | www.aems.com.br | aems@aems.com.br

atividades desenvolvidas

- Pedágio informativo dos produtos turísticos
- Orientações jurídicas
- Exposição de painéis de responsabilidade social
- Curso de recreação e monitoria
- Encontro científico dos estudantes de turismo
- Noite cultural
- Conscientização dos livros do acervo da biblioteca
- Aulas de informática
- Curso sobre como produzir artigos científicos
- Curso sobre os principais modelos de administração
- Inclusão dos portadores de deficiência nas aulas de educação física
- Curso sobre fotografia analógica
- Curso de CorelDraw básico
- Oficina de danças

depoimento

“É importante o nosso o papel social e a integração na comunidade em que atuamos, procurando devolver à mesma, gratuitamente, oportunidades de aperfeiçoamento pessoal e profissional a pessoas carentes, como atitude de nosso entendimento de responsabilidade social.”

Coordenadoria dos cursos da AEMS



MATO GROSSO DO SUL

UNIVERSIDADE CATÓLICA DOM BOSCO

UCDB | Campo Grande - MS | 67 3312.3339 | www.ucdb.br | dirext@ucdb.br

atividades desenvolvidas

- Orientação sobre reciclagem de resíduos orgânicos
- Atenção farmacêutica
- Aferição de pressão arterial
- Teste de glicose
- Corte de cabelo
- Exposição de serpentes vivas
- Avaliação postural
- Gibiteca
- Jogos e desafios de lógica
- Laboratório de avaliação física
- Atendimento jurídico
- Orientação psicológica
- Prevenção e qualidade de vida
- Demonstração de robôs autônomos e karts

depoimento

“É assim que se constrói o Brasil que nós queremos, afirmou completando que a UCDB pretende corresponder completamente aos desafios da sociedade campo-grandense.”

Pe José Marinoni
Reitor da UCDB



MATO GROSSO DO SUL

UNIVERSIDADE PARA O DESENVOLVIMENTO DO ESTADO E DA REGIÃO DO PANTANAL

UNIDERP | Campo Grande - MS | 67 348.8000 | www.uniderp.br | uniderp@uniderp.br

atividades desenvolvidas

- Feira das profissões
- Semana da engenharia elétrica
- Divulgação da cultura regional
- Aferição de pressão arterial
- Seminário da caprinocultura e da ovinocultura brasileira

depoimento

“É mais uma maneira das Universidades Particulares contribuírem para a melhoria da qualidade de vida da população carente, ao mesmo tempo que ajuda na formação de profissionais cidadãos.”

Professor Ivo Arcângelo Ventrúsculo Busato
Pró-Reitor de Extensão

LISTA DAS IES PARTICIPANTES

por ordem alfabética

ABEU - Centro Universitário
ÁREA1 - Faculdade de Ciência e Tecnologia
Associação Brasileira de Mantenedoras de Ensino Superior
Associação Fluminense de Educação
Centro de Ensino Superior de Valença
Centro de Ensino Superior de Vitória
Centro de Ensino Unificado de Teresina
Centro de Tecnologia e Ciência
Centro Regional Universitário de Espírito Santo do Pinhal
Centro Universitário “Barão de Mauá”
Centro Universitário Anhangüera
Centro Universitário Belas Artes de São Paulo
Centro Universitário Católico Salesiano Auxilium
Centro Universitário Central Paulista
Centro Universitário da Bahia
Centro Universitário da Grande Dourados
Centro Universitário de Anápolis
Centro Universitário de Barra Mansa
Centro Universitário de Belo Horizonte
Centro Universitário de Brasília
Centro Universitário de Campo Grande
Centro Universitário de Ensino Superior do Amazonas
Centro Universitário de Formiga
Centro Universitário de Goiás - Uni-Anhangüera
Centro Universitário de Itajubá
Centro Universitário de João Pessoa
Centro Universitário de Lins
Centro Universitário de Maringá
Centro Universitário de Patos de Minas
Centro Universitário de Rio Preto
Centro Universitário de Volta Redonda

Centro Universitário Diocesano do Sudoeste do Paraná
Centro Universitário do Cerrado-Patrocínio
Centro Universitário do Espírito Santo
Centro Universitário do Estado do Pará
Centro Universitário do Leste de Minas Gerais
Centro Universitário do Norte
Centro Universitário do Planalto de Araxá
Centro Universitário do Triângulo
Centro Universitário FIEO
Centro Universitário Filadélfia
Centro Universitário Fundação de Ensino Octávio Bastos
Centro Universitário Leonardo da Vinci
Centro Universitário Luterano de Manaus
Centro Universitário Luterano de Palmas
Centro Universitário Metodista IPA
Centro Universitário Metodista Izabela Hendrix
Centro Universitário Módulo
Centro Universitário Moura Lacerda
Centro Universitário Newton Paiva
Centro Universitário Nilton Lins
Centro Universitário Nove de Julho
Centro Universitário Plínio Leite
Centro Universitário Radial
Centro Universitário Ritter dos Reis
Centro Universitário Sant'Anna
Centro Universitário São Camilo
Centro Universitário São Camilo - Espírito Santo
Centro Universitário SENAC
Centro Universitário Vila Velha
Escola Superior de Administração e Gestão
Escola Superior de Ensino Helena Antipoff
Escola Superior Madre Celeste
Escola Superior São Francisco de Assis
Facimed - Faculdade de Cacoal
Faculdade de Administração de Fátima do Sul
Faculdade Estácio de Sá de Santa Catarina
Faculdade Ademar Rosado
Faculdade Adventista de Administração do Nordeste
Faculdade Adventista de Educação do Nordeste
Faculdade Adventista de Fisioterapia
Faculdade Alves Faria
Faculdade Arnaldo Horácio Ferreira

Faculdade Asa de Brumadinho
Faculdade Assis Gurgacz
Faculdade Atenas Maranhense
Faculdade Atenas Maranhense de Imperatriz
Faculdade Ateneu
Faculdade Atlântico Sul de Pelotas
Faculdade Atual da Amazônia
Faculdade Batista de Vitória
Faculdade Béthencourt da Silva
Faculdade Boas Novas de Ciências Teológicas, Sociais e Biotecnológicas
Faculdade Brasileira de Ciências Exatas, Humanas e Sociais
Faculdade Campos Elíseos
Faculdade Capixaba de Administração e Educação
Faculdade Carlos Drummond de Andrade
Faculdade Católica Dom Aquino de Cuiabá
Faculdade Católica Rainha da Paz de Araputanga
Faculdade CCAA
Faculdade Cenecista de Vila Vela
Faculdade Cenecista Nossa Senhora dos Anjos
Faculdade Cidade Verde
Faculdade Comunitária de Campinas
Faculdade Comunitária de Limeira
Faculdade Comunitária de Taubaté
Faculdade da Amazônia
Faculdade da Escada
Faculdade da Fundação Educacional Araçatuba
Faculdade da Região dos Lagos
Faculdade de Administração da Associação Brasileira de Educação
Faculdade de Administração de Chapadão do Sul
Faculdade de Administração e Informática
Faculdade de Amambai
Faculdade de Aracruz
Faculdade de Belém
Faculdade de Campina Grande
Faculdade de Ciência e Tecnologia de Montes Claros
Faculdade de Ciências Administrativas de Curvelo
Faculdade de Ciências Aplicadas de Cascavel
Faculdade de Ciências Aplicadas de Minas
Faculdade de Ciências Biomédicas do Espírito Santo
Faculdade de Ciências Contábeis de Itapetininga
Faculdade de Ciências Contábeis de Ponte Nova
Faculdade de Ciências da Saúde de Campos Gerais

Faculdade de Ciências e Educação Sena Aires
Faculdade de Ciências e Tecnologia de Unai
Faculdade de Ciências e Tecnologia Mater Christi
Faculdade de Ciências Educacionais e Sistemas Integrados
Faculdade de Ciências Gerenciais de Itanhaém
Fac. de Ciências Gerenciais Padre Arnaldo Janssen e Fac. de Direito Pe. Arnaldo
Faculdade de Ciências Humanas de Fortaleza
Faculdade de Ciências Humanas e da Saúde
Faculdade de Ciências Humanas e Sociais
Faculdade de Ciências Humanas e Sociais
Faculdade de Ciências Jurídicas e Sociais Aplicadas de Primavera do Leste
Faculdade de Ciências Médicas da Paraíba
Faculdade de Ciências Médicas de Campina Grande
Faculdade de Ciências Médicas de Minas Gerais
Faculdade de Ciências Médicas e da Saúde de Juiz de Fora
Faculdade de Ciências Sociais Aplicadas
Faculdade de Ciências Sociais Aplicadas de União da Vitória
Faculdade de Ciências Sociais Aplicadas de Belo Horizonte
Faculdade de Ciências Sociais Aplicadas de Cascavel
Faculdade de Ciências Sociais Aplicadas do Sul de Minas
Faculdade de Ciências Sociais de Florianópolis
Faculdade de Ciências Sociais de Guarantã do Norte
Faculdade de Ciências Sociais de Ibirapu
Faculdade de Ciências Tecnológicas e Sociais
Faculdade de Direito da Serra
Faculdade de Direito de Caruaru
Faculdade de Educação de Atibaia
Faculdade de Educação de Tangará da Serra
Faculdade de Educação e Ciências Humanas de Anicuns
Faculdade de Educação e Tecnologia da Região Missioneira
Faculdade de Educação Santa Terezinha
Faculdade de Educação, Ciências e Letras São Judas Tadeu
Faculdade de Enfermagem Luiza de Marillac
Faculdade de Enfermagem Nova Esperança
Faculdade de Engenharia de Resende
Faculdade de Ensino Superior Dom Bosco
Faculdade de Estudos Avançados do Pará
Faculdade de Estudos Sociais do Espírito Santo
Faculdade de Filosofia, Ciências e Letras “Nossa Senhora Aparecida”
Faculdade de Filosofia, Ciências e Letras de Itapetininga
Faculdade de Lucas do Rio Verde
Faculdade de Medicina de Barbacena

Faculdade de Medicina de Campos
Faculdade de Medicina de Juazeiro do Norte
Faculdade de Medicina Nova Esperança
Faculdade de Natal
Faculdade de Odontologia de Caruaru
Faculdade de Odontologia do Recife
Faculdade de Pará de Minas
Faculdade de Pato Branco
Faculdade de Pimenta Bueno e Unopar Virtual - Unidade de Rolim de Moura
Faculdade de Pindamonhangaba
Faculdade de Sergipe
Faculdade de Talentos Humanos
Faculdade de Tecnologia das Américas
Faculdade de Tecnologia de Alagoas
Faculdade de Tecnologia de Gravataí
Faculdade de Tecnologia de São Vicente
Faculdade de Tecnologia do Uniuol
Faculdade de Tecnologia do Vale do Ribeira
Faculdade de Tecnologia e Ciências de Feira de Santana
Faculdade de Tecnologia e Ciências de Jequié
Faculdade de Tecnologia em Hotelaria, Gastronomia e Turismo de São Paulo
Faculdade de Tecnologia Flamingo
Faculdade de Tecnologia Interamerica
Faculdade de Tecnologia IPEP de São Paulo
Faculdade de Tecnologia Liceu Noroeste
Faculdade de Tecnologia OPET
Faculdade de Tecnologia Prof. Luiz Rosa
Faculdade de Tecnologia Rogacionista
Faculdade de Tecnologia Saint Pastous
Faculdade de Tecnologia São Carlos
Faculdade de Tecnologia Uirapuru
Faculdade de Telêmaco Borba
Faculdade de Turismo da Bahia
Faculdade de Vila Velha
Faculdade Dehoniana
Faculdade Del Rey
Faculdade Dinâmica das Cataratas
Faculdade do Agreste de Pernambuco
Faculdade do Amazonas
Faculdade do Litoral Sul
Faculdade do Norte Novo de Apucarana
Faculdade do Norte Pioneiro

Faculdade do Pará
Faculdade do Sul da Bahia
Faculdade do Vale do Ipojuca
Faculdade do Vale do Itapecurú
Faculdade do Vale do Jaguaribe
Faculdade Eça de Queiros
Faculdade Editora Nacional
Faculdade Educacional de Dois Vizinhos
Faculdade Educacional de Medianeira
Faculdade Espírito Santense de Ciências Jurídicas
Faculdade Estácio de Sá de Campo Grande
Faculdade Estácio de Sá de Juiz de Fora
Faculdade Estácio De Sá de Vila Velha
Faculdade Estácio de Sá de Vitória
Faculdade Evangélica de Brasília
Faculdade Evangélica do Paraná
Faculdade Evangélica do Piauí
Faculdade Exponencial
Faculdade Fênix de Bauru
Faculdade Flamingo
Faculdade Geremário Dantas
Faculdade Hélio Rocha
Faculdade Ideal
Faculdade Idepe
Faculdade Ingá
Faculdade Integrada do Ceará
Faculdade Integrado de Campo Mourão
Faculdade Integral Diferencial
Faculdade Intermunicipal do Noroeste do Paraná
Faculdade Jangada
Faculdade Jesus Maria José
Faculdade JK Valparaíso
Faculdade Jorge Amado
Faculdade Latino Americana
Faculdade Latino Americana de Educação
Faculdade Lions
Faculdade Magister
Faculdade Maria Augusta Ribeiro Daher
Faculdade Marista
Faculdade Martha Falcão
Faculdade Mater Dei
Faculdade Mercúrio

Faculdade Metodista de Ciências Humanas e Exatas
Faculdade Metropolitana da Grande Fortaleza
Faculdade Metropolitana da Grande Recife
Faculdade Metropolitana de Guarimir
Faculdade Michelangelo
Faculdade Missioneira do Paraná
Faculdade Modelo
Faculdade Monteiro Lobato
Faculdade Montes Belos
Faculdade Montessori de Ibiúna
Faculdade Morumbi Sul
Faculdade Multieducativa
Faculdade Network
Faculdade Nordeste
Faculdade Novo Ateneu de Guarapuava
Faculdade Paulista de Artes
Faculdade Pitágoras - Timbiras
Faculdade Pitágoras - Vale do Aço
Faculdade Politécnica de Jundiá
Faculdade Politécnica de Uberlândia
Faculdade Projeção
Faculdade Redentor
Faculdade Saberes
Faculdade Salesiana de Vitória
Faculdade Salesiana Dom Bosco
Faculdade Santa Fé
Faculdade Santa Marcelina
Faculdade Santa Terezinha
Faculdade Santo Agostinho
Faculdade São Camilo
Faculdade São Geraldo
Faculdade São Lucas
Faculdade São Luís
Faculdade Sete de Setembro
Faculdade Sete Lagoas de Minas Gerais
Faculdade Sinergia
Faculdade Stefanini
Faculdade Sul Brasil
Faculdade Sul-Americana
Faculdade Taboão da Serra
Faculdade Teles Pires
Faculdade UNISSA de Sarandi

Faculdade Zacarias de Góes
Faculdades Cathedral de Barra do Garças
Faculdades Doctum - Leopoldina
Faculdades Integradas Antônio Eufrásio de Toledo de Presidente Prudente
Faculdades Integradas Barros Melo
Faculdades Integradas Campo-Grandenses
Faculdades Integradas Coração de Jesus
Faculdades Integradas Curitiba
Faculdades Integradas da Terra de Brasília
Faculdades Integradas de Itapetininga
Faculdades Integradas de Jaú
Faculdades Integradas de Rondonópolis
Faculdades Integradas de Santo André
Faculdades Integradas de Três Lagoas
Faculdades Integradas de Valinhos
Faculdades Integradas do Brasil
Faculdades Integradas do Oeste de Minas
Faculdades Integradas do Planalto Central
Faculdades Integradas do Tapajós
Faculdades Integradas dos Campos Gerais
Faculdades Integradas Fafibe
Faculdades Integradas IPEP
Faculdades Integradas Ipitanga
Faculdades Integradas Rio Branco
Faculdades Integradas Simonsen
Faculdades Integradas Teresa D'Ávila
Faculdades Integradas Torricelli
Faculdades Unidas do Vale do Araguaia
Faculdades Unificadas Serra dos Orgãos
Fundação Educacional de Ituiutaba
Fundação Técnico-Educacional Souza Marques
INEA Faculdades - Escola Superior de Administração de Empresas
Instituto Superior de Educação de Santa Maria da Vitória
Instituto Adventista Paranaense
Instituto Blumenauense de Ensino Superior
Instituto Catuaí de Ensino Superior
Instituto de Ciências Sociais e Humanas
Instituto de Educação Superior Unyhana Luís Eduardo Magalhães
Instituto de Ensino ABMES
Instituto de Ensino Superior "Presidente Tancredo de Almeida Neves"
Instituto de Ensino Superior "Santo André"
Instituto de Ensino Superior de Joinville

Instituto de Ensino Superior de Londrina
Instituto de Ensino Superior de Rio Verde
Instituto de Ensino Superior do Ceará
Instituto de Ensino Superior FUCAPI
Instituto de Ensino Superior Juvêncio Terra
Instituto de Ensino Superior Múltiplo
Instituto de Estudos Superiores da Amazônia
Instituto Esperança de Ensino Superior
Instituto Filosófico Teológico Nossa Senhora Imaculada Rainha do Sertão
Instituto Luterano de Ensino Superior de Itumbiara
Instituto Municipal de Ensino Superior de Bebedouro Victório Cardassi
Instituto Nacional de Telecomunicações
Instituto Superior de Ciências da Saúde
Instituto Superior de Educação - ISED
Instituto Superior de Educação Alvorada Plus
Instituto Superior de Educação Anísio Teixeira
Instituto Superior de Educação da Serra
Instituto Superior de Educação do Centro Educacional Nossa Senhora Auxiliadora
Instituto Superior de Educação Ibituruna
Instituto Superior de Educação Nossa Senhora de Lourdes
Instituto Superior de Educação Paulo Martins
Instituto Superior de Educação Uirapuru
Instituto Superior Tupy - IST
Inst. Tecn. e das Ciências Sociais Aplic. e da Saúde do C. Educ. N. Srª Auxiliadora
Instituto Teológico Franciscano
Seminário Adventista Latino-Americano de Teologia
Uni IBMR - Centro Universitário Hermínio da Silveira
União das Faculdades dos Grandes Lagos - Unilago
União Educacional de Brasília
Universidade Anhembi Morumbi
Universidade Candido Mendes
Universidade Castelo Branco
Universidade Católica Dom Bosco
Universidade Cidade de São Paulo
Universidade Cruzeiro do Sul
Universidade da Amazônia
Universidade da Região da Campanha
Universidade de Caxias do Sul
Universidade de Fortaleza
Universidade de Franca
Universidade de Mogi das Cruzes
Universidade de Ribeirão Preto

Universidade de Rio Verde
Universidade de Uberaba
Universidade do Sagrado Coração
Universidade Estácio de Sá
Universidade Fumec
Universidade Guarulhos
Universidade Ibirapuera
Universidade Iguazu
Universidade José do Rosário Vellano
Universidade Luterana do Brasil
Universidade Metropolitana de Santos
Universidade Norte do Paraná
Universidade para o Desenvolvimento do Estado e da Região do Pantanal
Universidade Paranaense
Universidade Potiguar
Universidade Presbiteriana Mackenzie
Universidade Presidente Antônio Carlos
Universidade Salgado de Oliveira - Campus dos Campos Goytacazes
Universidade Salgado de Oliveira - Campus Goiânia
Universidade Salgado de Oliveira - Campus Juiz de Fora
Universidade Salgado de Oliveira - Campus Niterói
Universidade Salgado de Oliveira - Campus Recife
Universidade Salgado de Oliveira - Campus São Gonçalo
Universidade Salvador
Universidade Santa Cecília
Universidade Severino Sombra
Universidade Tiradentes
Universidade Tuiuti do Paraná
Universidade Vale do Rio Verde
Universidade Veiga de Almeida



*Esta obra foi composta em DTL Caspari
e impressa nas oficinas da Athalaia
Gráfica e Editora Ltda., no sistema
off-set sobre papel pólen 80g/m*

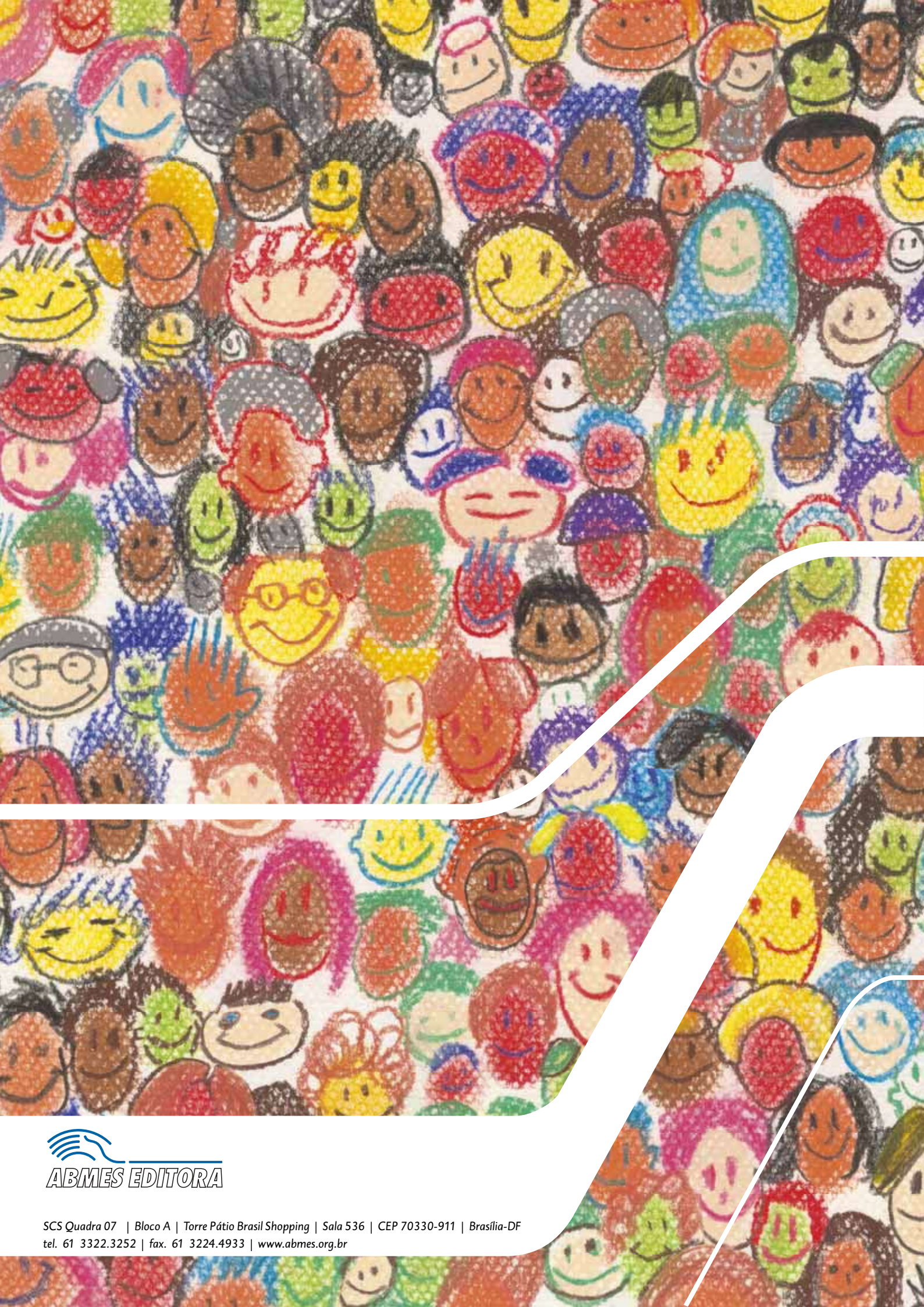

SCS Quadra 07 | Bloco A | Torre Pátio Brasil Shopping | Sala 536 | CEP 70330-911 | Brasília-DF
tel. 61 3322.3252 | fax. 61 3224.4933 | www.abmes.org.br